

Lien des  
**CHERCHEURS**

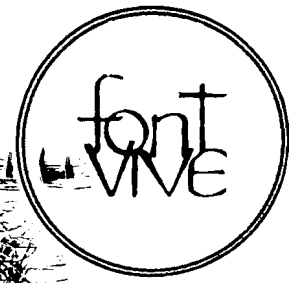

**Hors-série n° 48**

(ISSN 1245-3781)

**Etat des maisons et moulins  
dans la viguerie du Vigan  
au XVIe siècle**

par  
Y. Chassin du Guerny

# Etat des maisons et moulins dans la viguerie du Vigan, au XVIe siècle

par Y. CHASSIN du GUERNY

Ces états sont extraits des arpentages des biens nobles et ruraux établis par paroisses au milieu du XVIe s., par les administrations diocésaines de Nîmes et Uzès. Les rôles et états, qui subsistent encore pour de nombreuses paroisses, sont conservés par les Archives départementales du Gard, série C [1]. Souvent confondus ou assimilés à des compoix ou même utilisés comme tels, en fait il s'agit d'enquêtes fiscales ayant pour objet d'actualiser l'assiette des impôts royaux. Ces enquêtes résultent de décisions prises par les Etats du Languedoc et existent pour d'autres diocèses du Languedoc, notamment en Toulousain, également sous une forme très particulière en Vivarais, connues sous le nom des estimés de 1464 [2]. Les opérations se firent de manière différente d'un diocèse à l'autre. Les enquêteurs se présentaient dans chacune des paroisses munis de leurs pouvoirs et accompagnés de leurs *destraires* ou arpenteurs. Les consuls devaient leur fournir des prudhommes locaux chargés de montrer les lieux et terroirs " sans rien receler ", lesquels devaient prêter serment. Les enquêteurs du diocèse de Nîmes procédèrent par le menu, décrivant toutes les parcelles de terre les unes après les autres et désignant individuellement, les maisons par quartiers ou mas avec leur matériau de construction, leur état, dépendances et confrontations, aussi le nom de chaque propriétaire. Ceux du diocèse d'Uzès globalisent les informations, l'affaire étant menée plus rondement: les terroirs sont décrits suivant leur qualité et appréciés des lettres B, M ou F (bon, moyen, faible) et ensuite estimés sans détail; les maisons sont dénombrées par lieux ou mas habités seulement par le nom des propriétaires; s'ajoute toutefois un cottet spécial pour l'évaluation des fonds et ressources de la paroisse.

Ces arpentages, auraient pu faire l'objet d'études ou de thèses pour chacun des diocèses car ils livrent des informations précieuses, permettant de brosser un tableau géographique exceptionnel et renferment en outre une richesse microtoponymique dans sa forme occitane pour une époque très précise, sans oublier que du point de vue fiscal ils sont souvent accompagnés d'autres documents annexes, correctifs apportés par les administrations de l'époque. Mais leur exploitation implique de longs et fastidieux dépouillements; ils se lisent mal et sont encombrés d'abréviations, aussi sont-ils surtout utilisés pour des recherches ponctuelles et rarement dans des monographies.

La viguerie du Vigan comportait une trentaine de paroisses et communautés avec leurs annexes:

le Vigan	les Gatuzières
la paroisse du Vigan	Saint-Sauveur-des-Pourcils
Aulas, avec les annexes de Bréau,	Lanuéjols
Arphy et Salagosse	Trèves
Meyrueis	Reven

Dourbies	Arrigas
Aumessas	Alzon
Arre	Campestre
Bez	Vissec
Esparron	Blansas
Molières	Montdardier
Sumène	Pommiers
Saint-Martial	Avèze
Notre-Dame de la Rouvière	Sain-Bresson, alias Saint-Brès-d'Hierle
Valleraugue	Roquedur
Mandagout	Saint-Julien-de-la-Nef
Saint-André-de-Magencoules	Saint-Laurent-le-Minier

Pour l'ensemble de ces communautés il ne subsiste que 21 dossiers, catalogués par paroisses dans l'inventaire de la série C des Archives du Gard, dressé par Bessot de Lamothe "*arpentement et estimation des maisons, jardins, terres, prés, etc...*" par taillable pour le diocèse de Nîmes (C 1727–1812). Les dossiers se composent de plusieurs cotets ou cahiers, parfois accompagnés de leur inventaire, établis suivant la catégorie des biens estimés. Deux catégories de cotets: ceux des fonds ruraux, comportent les noms des terroirs, nature des terres, cultures, propriétaires et confrontations, très précieux pour les études de microtoponymie occitane, et ceux des édifices en tous genres, distingués des premiers, ce qui permet leur utilisation.

Les dossiers sont très incomplets. Disparition en totalité de plusieurs centres importants, comme Meyrueis, Sumène, Trèves; d'autres partiels: absence des cotets des maisons, comme pour Dourbies ou Pommiers, enfin sur les huit cotets des maisons que devaient comporter les dossiers du Vigan, il n'en subsiste malheureusement que deux.

Une autre catégorie de fonds, les biens nobles ou prétendus tels, étaient traités séparément: d'une part, les biens d'Eglise –comme les prieurés, dominicatures, quelques maisons conventuelles– et d'autre part les châteaux et résidences seigneuriales. Tous les dossiers de la viguerie du Vigan les concernant sont disparus. Quelques rares résidences de seigneurs se retrouvent avec les immeubles ruraux; c'est le cas curieusement du Noyer Lombart, en bordure de l'Arre, près du Vigan, pourtant chef de la baronnie d'Hierle. Le Noyer Lombart pouvait être partie noble, partie roturier.<sup>[3]</sup>

Les états des maisons dont il a pu être tenu compte portent sur les localités suivantes:

Le Vigan	Campestre
Aulas et ses annexes	Arrigas
Gatuzières	Alzon
Reven	Montdardier
Aumessas	Avèze
Molières	Saint-Laurent-le-Minier
Saint-Martial	Mandagout
N-D de la Rouvière	Saint-Brès-d'Hierle
Valleraugue	Rogues
Saint-André-de-Majencoules	Arre
	Roquedur

soit une vingtaine de localités, donc loin de représenter l'ensemble de la viguerie et de pouvoir en tirer des conclusions exhaustives. Cependant, on y trouvera un aperçu de l'habitat tel qu'il pouvait alors se composer dans le milieu du XVI<sup>e</sup> s. Dans les localités, ce sont de nombreuses maisons à plusieurs étages avec leurs dépendances –cours closes et patis– et dans les masages où vivent les ménagers, exploitants ou laboureurs, sont énumérés leurs utilitaires: pailhiers, berbéziels, galiniers, porssieu ou porcheries, étables, etc., avec des renseignements sur le mode de construction; par contre, les confrontations de voisinage indiquées ont été négligées, sauf quelques exceptions.

On aura aussi des détails sur plusieurs catégories de moulins.

Les états complets de quelques paroisses peuvent permettre de quantifier la population, d'une manière plus probante que les fameux États des feux de la sénéchaussée en 1384, servant toujours de référence<sup>[4]</sup>. Il faudra tenir compte que certains particuliers possèdent plusieurs immeubles, également de la composition des familles – de type patriarcale – dans les mas et maisons où vivent ensemble plusieurs générations, avec leurs domestiques, bergers, bâtards; enfin du nombre des locataires inconnus, ainsi que des pauvres. Les nobles sont rares: 17 noms relevés. Les qualités de Mre ou Mons. signalent un ecclésiastique ou un homme de loi.

Une dizaine de ces états ont été publiés dans les bulletins 102 à 112 du *Lien des Chercheurs Cévenols*. Dans ce recueil on les retrouve avec la suite des autres états de la viguerie et un index des patronymes cités.

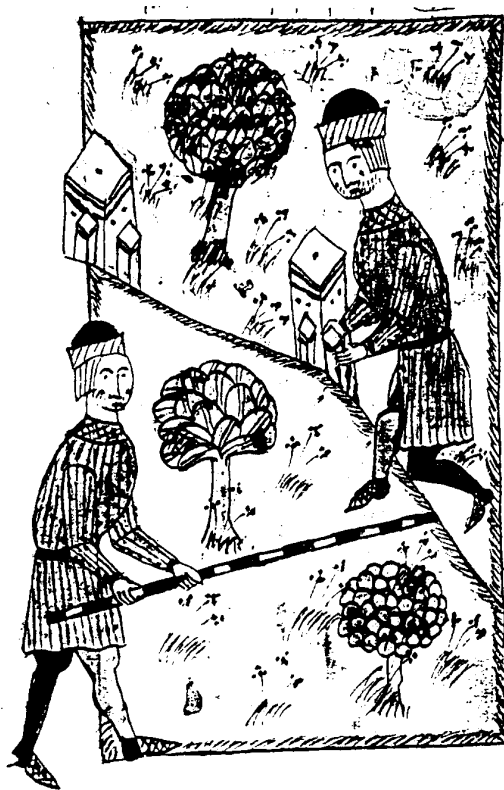

<sup>1</sup> Inventaire de la série C par Bessot de Lamothe et index par Y. Chassin du Guerny.

<sup>2</sup> Jean Régné *La vie économique et les classes sociales en Vivarais au lendemain de la Guerre de Cent Ans*, 1926 et deux études particulières touchant les estimations par Pierre Minard *Thines et Mallarce à la fin du Moyen Age*, 1979 et par Robert Valladier-Chante *Vallon Pont d'Arc à la fin du Moyen Age*, 1993.

<sup>3</sup> Jean-Bernard Elzière, *Dénombrement de la baronnie d'Hierle et Terre d'Hierle, XIIIe-XVe s.* FHL-MR 1988.

<sup>4</sup> J-B Elzière - *A propos d'idées reçues et de la corrélation que d'aucuns croient pouvoir établir entre les nombres de feux des communautés d'habitants du XIVe s. et l'importance de leur population*, LCC n° 102.



**Vignerie du Vigan**

# Table des matières

Le Vigan .....	1
Aulas	
Bréau - Salagosse - Mars - Arphy .....	4
Saint-Martial .....	9
Alzon .....	11
Mandagout .....	12
Avèze .....	14
Montdardier .....	15
Rogues .....	18
Campestre .....	19
Aumessas .....	21
Arre .....	24
Roquedur .....	24
Molières .....	26
Saint Bresson sive Saint Bres d'Hierle .....	27
Saint Pierre de Reven .....	28
Saint Laurent le Minier .....	29
Valleraugue .....	31
Arrigas .....	35
Notre-Dame de la Rouvière .....	37
Notre-Dame de Gatuzières .....	38
Saint-André-de-Magencoules .....	39
Annexes :	
Liste alphabétique des patronymes .....	A1– A37
Glossaire .....	B1



## Le Vigan 1550 (AD30 C1812)

"Avaluation destremen & estimes faictes aux maisons, jardins, patis, cazals, molins, colombiers de la ville du Vigan per nos Pierre de Paris & Gabriel Sabatier prudhommes, Dedié Baudieu et Simon Benezech destraires accompagnés de Anthoine Malet et Estève Arman prudhommes et indicateurs à nos bailhés par les consuls dud. Vigan et per nos ressus et sermentés pour nous monstrée confronter & designer par le menu les maisons, jardins, patis, cazals, molins & colombiers dudit ville du Vigan sans rien obmettre ni délaisser, lesquels moiennant serement nos ont monstré, confronté et désigné se qui cy après s'ensuit"

et premièrement

*au terroir du Bourguieu*

Anthoine CAPIO 1 maison où fait clède  
Mos. Jehan CAPIO jove [jeune], Pierre  
FESQUET et Pauleta SIÈGE indivis 1 mai-  
son où font clède et cazal tendant à ruines  
*au mas de Gaujac, hors le Vigan*

Estève BRUNEL 1 maison

Jehan BRUNEL jeune 1 maison porssieu,  
étable, pailhié, galinié, four à pain, cour  
clause et patis

Jehan BRUNEL le vielh 1 maison "eut  
différent entre luy & Jehan Brunel jeune avec  
son entrat et passage pour la porte et patis"

Guillaume CARDILHAC 1 maison, éta-  
ble, pailhié dessus, porssieu, clède, jasse,  
citerne, four à pain

Jehan MARTEL 1 maison, étable, pailhié,  
clède, porssieu, cazal, cour clause, patis

Estève UNALH 1 maison, étable, pailhié,  
clède, porssieu, galinié, cour clause, patis

Estève BRUNEL et Jehan MARTEL en  
indivis 1 maison

Estève UNALH 1 place de maison

Guillaume CARDILHAC 1 maison et  
cour clause

Guillaume CARDILHAC 1 pailhié, cour  
clause et patis

*aux barris basses*

L'hopital des pauvres, 1 maison, cazal et  
patis

Mre Jehan POIOL 1 maison partie en  
crote, cour clause, patis, étable, pailhié

Pierre SALES 1 maison et "1 botica de  
traffiquant"

Anthoine CARDILHAC 1 maison

Guillaume HOLIVET 1 maison en pau-  
vre solié, cour clause

Jehan ARBOS 1 maison et cour

Guillaume LIRON 1 maison, couvert de  
lauzes, porssieu et patis

Pons FABRE 1 maison, cour clause, un  
four de potié de terre

Ramon, Estève ARMAN et Mre Jehan  
POIOL, 1 place de maison

Ramon et Estève ARMAN 1 maison

Jehan SALZE 1 maison et "1 botica de  
trassaire"

hoirs de Jehan BALMIE 1 maison et "1  
botica sans rien"

Huguet FOLQUIÉ 1 maison

Jehan DEL PUECH 1 maison couverte  
de lauzes, porssieu

Jehan de PEIRE ou Perié 1 maison

André CLARESSAC 1 maison et "botica  
sans rien"

Jehan COMBES 1 maison cour clause  
porssieu et "1 botica sans rien"

Guillaume CAULET pour sa femme 1  
maison à trois étages et botique

Jehan CAPIS 1 maison et cour clause

Antoine PLANCHON 1 maison à 3 éta-  
ges partie en crote, étable, pailhié, porssieu,  
galinié, cour clause et autre patis claux  
"faizant logis"

Anthoine GALTIE [?] 1 maison, porssieu,  
cour clause et patis, botique

Julien ARBOS 1 maison à 3 étages, patie  
en crote, étable, pailhié, porssieu, cour clause,  
1 "botica dapoticaire sans rien près du por-  
tal" et patis

Audet de PEIRE 1 maison à 3 étages par-  
tie crotte, cour clause et botique

Mos Loys CASSANHOS 1 maison à 3  
étages, cour, 1 botique, jardin et patis

Antoine PERIÉ 1 maison à 3 étages, cour  
clause, cazal, porssieu

Jehan ABRIC 1 maison à 3 étages et bou-  
tique

noble Anthoine del PON 1 maison à 3  
étages, cour clause

Anthoine FAVANTINES pour sa femme  
1 maison à 3 étages, cour clause et patis, con-  
fronte avec noble Margaride del Pon et  
Raimon Ysarn

Raimon ISARN 1 maison à 2 étages, cour  
clause, patis et botique

Pierre DORBAT 1 maison à 3 étages,  
cazal et botique

Hugon FINIEL 1 maison à 3 étages,  
porssieu, cazal et patis

Mre Guillaume BOSSUGUE 1 maison,  
confronte Mr le prieur

*aux barris du Mech*

Antoine JOURNET 1 maison à 3 étages,  
2 boutiques sans rien et place fait patis

*au mas de Colaro*

Claude POIOL 1 maison en crotte et com-  
mencement de maison neuve bâtie jusqu'au  
1er étage en crote

*aux barris basses*

Valentin PLANCHON, commencement  
de maison neuve bâtie au 1er étage

*aux barris aulx*

Mre François RANDON 1 maison et cour  
clause

Antoine COMBOS 1 maison couverte de  
paille, jardin et cour

Guillaume COMBAREL 1 commence-  
ment de maison neuve en 3 parties, cour  
clause et patis

*au Noguier Lombart*

noble Foulcran de MONTFAUCON 1  
maison à 3 étages, partie à 2, étable, pailhié,  
porssieu, galinié, colombier, cour clause et

céleste, confronte "lo cami ferrat du Vigan"  
ledit seigneur 1 feniel colombié et  
porssieu séparés de l'autre maison avec un  
grand jardin et de tous les autres cotés de  
treilhats

ledit seigneur 1 autre maison neuve en  
crote et commencement d'étable jusque au  
prés de la première étant séparée des autres  
maisons avec son galinié devant et four à pain,  
confronte lo cami d'Arre

ledit seigneur 1 jardin d'hortalisse, con-  
fronte de même

Jehan MASSAPORT 1 maison, cour  
clause et patis

*au Portail Sobeiran*

Anthoine NOGUIER pour sa femme 1  
maison, confronte "la muralhe de la vile"

Eustacy FOUCAUD pour sa femme 1  
maison, cazal, cour clause et boutique

Ramon VIELA 1 maison à 3 étages et  
cour clause, confronte la muraille

Mre Valentin MARSAL 1 maison à 3 éta-  
ges

Jehan de BELPUECH 1 maison à 3 éta-  
ges et botique

Jehan PLANCHON 1 maison à 3 étages  
*à la carrière de la Fabrègue*

Gabriel MARTIN 1 maison à 3 étages

Anthonie AUGELINA 1 maison à 3 éta-  
ges

Anthoine HOLMÈDE 1 commencement  
de maison neuve bâtie jusqu'au 1er étage

Anthoine HOLMÈDE 1 autre maison à 3  
étages partie en crote

*à la carrière del Portal Daut*

Blaize BARRAL 1 maison à 3 étages, 2  
boutiques et cour clause "galerie à porge"

Mre Pascal JEHANIN 1 maison à 3 éta-  
ges et 1 boutique de notaire

Jehan de FAMAROS [?] 1 maison à 3  
étages

Pierre VALETTE 1 maison à 3 étages et  
1 boutique

*à la Traverse*

Mre Anthoine MORET 1 maison à 3 éta-  
ges partie en crote, cour clause et boutique

Pierre SOLIER pour sa femme 1 maison,  
cour clause

hoirs de Etienne BRUC 1 maison, cour  
clause et "molin rusqué"

Anthoine BRUNEL 1 maison à 3 étages,  
cour clause

hoirs de François GUERGORY 1 mai-  
son à 2 étages et colombier en ruine  
"despopulé" et cour clause

hoirs d'Etienne TRUC 1 maison à 3 éta-  
ges



Mre Pascal JEHANIN 1 maison  
 Guillaume MIQUEL 1 maison à 2 étages  
*au Pon*  
 Andrieu NOGUARÈDE 1 maison à 2 étages, 2 tines et 1 clot de ladou  
 Alexandre RIOBLAN 1 moulin massié découvert  
 Mr le Prieur, noble Jacques de CALADON, Jehan EBRARD, noble Folcrand de MONTFAUCON 1 moulin bladier à "trés molos molens de la rebière d'Arre ben tirant" confronte ladite rivière [en note: mis aux nobles]  
 Gabriel MARTIN pour sa femme une maison à 2 étages avec 2 tines de coratier et un clot  
*à lort de la Calquière*  
 Mre Claude POIOL 1 maison  
*aux barris dau*  
 Jehan PLANCHON 1 commencement de maison jusqu'au 1er étage  
 Mre Pierre BRUNEL 1 maison partie à crote et partie à 3 étages, cour clause et jardin, 2 boutiques  
 Mre Claude POIOL pour sa femme 1 maison à 2 étages, cour clause, 1 boutique  
 Anthoine LAGARDE 1 maison, cour clause, porssieu et boutique  
 Anthoine LEUTALH 1 maison à 3 étages, cour clause et porssieu  
 Jehan PEIRENC vielh 1 maison  
 Jehan NOVEL 1 maison à 3 étages, étable, pailhié, porssieu, galinié, cour clause, jardin secan à fruits et boutique  
 Bernart SALES 1 maison avec boutique  
 Jean SALES 1 maison  
 Ramond GUIBALH 1 maison à 3 étages  
 Anthoine CABANIS 1 maison et cour clause, porssieu et boutique  
 Ramon GUIBALH 1 commencement de maison jusqu'au 1er étage en crote  
 Anthoine GUITARD 1 moulin bladier "à dos molos molans de la rebière d'Arre" confronte ladite rivière  
 led. GUITARD 1 autre moulin massié, confronte le précédent  
 Jolie [Julien] ARBOS 1 molin bladié "à deux molos molans en la rebière d'Arre" confronte au l. le cami de Sumène et au m. la rivière  
*Ense*  
 Jehan ARBOS 1 moulin massié conf. "en son molin bladié" [sic]  
 Anthoine GUITARD 1 maison avec 1 petite crote, étable et 1 maison neuve bâtie jusqu'à 2 étages, cour clause, cazal et patis, confronte le chemin de Sumène  
 Mre Jehan HORTET 1 maison, étable, pailhié, porssieu, cour clause, colombier et patis, confronte de même  
 Mre Jehan ARUIF 1 maison cour clause et patis  
 Andrieu DOMERGUE 1 maison, cour clause et patis  
*à l'Espigarié*  
 Anthoine MAURY 1 maison, cour clause et four à pain  
 Jehan MAURY 1 maison, cour clause et patis  
 Jehan MAURY 1 pailhié

Pierre MAURY 1 maison, cour clause et patis  
 Anthoine MAURY 1 pailhié  
*à la carrière del Portal dau*  
 Pierre COMBES pour sa femme 1 maison et cour clause  
 Léonart RAOUX 1 maison à 2 étages partie à 3, cour clause  
 Pierre SALES vielh 1 maison à 3 étages  
 Mre Anthoine SALZE 1 maison à 3 étages  
 Anthoine REBOLH pour sa femme 1 maison à 2 étages, cour clause  
 Jehan del TIEURE pour sa femme 1 maison  
 Anthoine MARQUES 1 maison en crote  
 Jehan ANDRIEU 1 maison partie à 3 partie à 2 étages, jardin, cour clause  
 Mons. Pierre MARTIN 1 maison à 3 étages  
 Jehan JORDAN 1 maison à 3 étages  
 Anthoine PREVOST 1 maison à 3 étages  
 hoirs de Anthoine CORTIELH 1 maison à 3 étages  
 Mre Pierre CAIROL 1 maison à 3 étages, cour clause  
 Guillaume CAMBECÈDES dit Rovinlhac 1 maison à 3 étages  
 Jacques VIVEN [ou Vinié] 1 maison à 3 étages  
*à la Traverse*  
 Mre Foulcran BILANGES 1 maison à 3 étages  
 Mr Jehan MARTEL 1 maison à 4 étages  
 Mre Anthoine MALET 1 maison à 3 étages

le présent cotet fait par nos soussignés

[suite des cottets ou cahiers des maisons de la ville du Vigan, en déficit, exception de celui concernant les maisons de "la paroisse du Vigan" ou des hameaux]

### La paroisse du Vigan

3 juin 1550

et premièrement  
*au mas de Jehan Metge*  
 Jehan METGE 1 maison partie en crote, solier et errren, étable, pailhié, porssieu, galinié, clède, cour clause, autre pailhié séparé  
*au mas des Périès*  
 hoirs d'Anthoine JORNET 1 maison  
 Bertrand JORNET 1 maison  
 Jehan JORNET jeune dit Larna 1 maison  
 Loys METGE 1 maison, étable couverte de paille tendant à ruines  
 Bernart SAUMADE 1 maison et patis  
 Andrieu SAUMADE 1 maison, patis, porssieu couvert de paille  
 Loys METGE 1 maison, cazal et patis  
 Lois PUECH 1 maison et patis  
 ledit PUECH 1 étable et porssieu, four à pain, patis claux  
 Anthoine FAVEIROS 1 maison, étable, pailhié, porssieu, galinier, cour clause, jasse,

celeste et patis  
 Pierre FINIEL [ou Feniel] dit Burguière 1 maison, porssieu, galinier, cour clause et patis  
 Jehan ALCAYS 1 maison, porssieu couvert de paille  
 Pierre JORNET 1 maison, étable, pailhié, porssieu, galinié, four à pain, jasse, celeste et patis  
 Jehan JORNET 1 maison, porssieu, galinié, cour clause et patis  
 Mre Jehan HORTET 1 clède  
*au mas del Puech*  
 Pierre FIGUIÈRE 1 maison, cour clause, four à pain et patis  
 Blaise MAZEL 1 pilhier  
 Blaise MAZEL 1 maison, étable, cour clause et patis  
 Ramon JORNET 1 maison, cour clause et patis  
 Pierre REBOLH 1 maison où fait clède, porssieu couvert de paille, cour clause et patis  
 Guillaume DEL MAS 1 maison, cour clause et patis  
*au mas Daigo Belo*  
 hoirs de Jean ABRIGOS 1 maison, four à pain, étable, pailhié et patis  
*au mas de Boliech*  
 Blaise REBOUL 1 maison, cour clause patis  
 Jehan SALES dit cadel 1 maison, étable, porssieu, galinier, four à pain, galinié, cour clause et patis  
 Antoine SALES vielh 1 maison  
 Blaise REBOUL 1 maison, cour clause de bois  
 Blaise REBOUL autre maison et cour clause de bois  
 Anthoine LAUNE 1 maison pourssieu couvert de paille, cour clause  
 Anthoine SALES jeune 1 maison, étable, pailhié, porssieu, galinié, four à pain séparé, cour clause  
 Astruc BARRAL 1 maison, cour clause et patis  
 Jehan FOLQUIÉ 1 maison, cour  
 Anthoine FESC 1 maison, pourssieu couvert de gineste, cour clause et patis  
 hoirs de Guillaume SALES 1 maison et patis  
 Jehan JORNET 1 maison, cour clause et patis  
 Pierre BALMES 1 maison, étable, pailhié, porssieu, galinié, cour clause et patis, four à pain séparé  
 Huguet DEL MAS 1 maison, porssieu, galinié, four à pain, cour clause et patis  
 Valentin JORNET 1 maison et petit patis devant  
 Anthoine DEL MAS 1 maison et porssieu  
 Estève JORNET jeune 1 cazal tendant à ruine  
 Huguet DEL MAS 1 étable et pailhié  
 Armand MARQUES 1 maison, porssieu couvert de paille, cour clause et patis  
 Blaise BARRAL 1 maison et autre maison joignant en crote, cour clause et patis  
 Andrieu CAPIO 1 maison, porssieu, galinié, cour clause et patis  
 Estève JORNET 1 maison couvert de paille et cazal

*au mas del Plantié*

Jehan CARDILHAC 1 maison, porssieu, galinié, four à pain, cour clause, cazal et patis

Jehan CARDILHAC 1 étable séparée de sa maison

*au mas del Caumel*

Anthoine LAGARDE et Jehan SALZE indivis 1 maison, porssieu, cazal et cour clause

Ramon PUECH 1 maison et patis

Pierre PUECH 1 maison, étable, porssieu, galinié, cazal haut bâti, four à pain, cour clause et patis

*au mas de Pailheirolz*

Jaume ARMAN 1 maison, cour clause, cazal et patis

Jehan BENIQUE 1 maison, cour clause et patis

hoirs de Guillaume VALETTE 1 maison, cour clause et patis

Pierre MAURY 1 maison où fait étable, cour clause et patis

hoirs de Jehan ARMAN 1 maison, cour clause, patis et four

Pierre CAMBECÈDES fils d'Anthoine, 1 maison partie en crote, cour clause, cazal et patis

Pierre BAULMES 1 maison

*au mas de Fraissinet*

Loise BENIQUE 1 maison

*aulx Caumelz*

Valentin JORNET du Vigan, 1 maison à Grémollet

Mre Valentin CAR 1 maison, four à pain, étable, cour clause et patis devant

Antoine MORGUE 1 maison, cazal et cour

Joseph CARDILHAC 1 maison, four à pain, porssieu et cour

*au mas del Cruslaire*

Jehan DEL MAS 1 maison et cazal ruiné joignant et pailhié séparé

*au mas del Puech de Vidal*

Agnès MARINE 1 maison partie en crote, étable, cazal, cour et four à pain

*au mas de la Combe*

Jehan FAVIER viel 1 maison, étable et cour clause

Jehan de FAVIER jeune 1 maison, four à pain, porssieu et cour clause

*au Mazot*

Pierre DEL MAS une maison, cazal, porssieu, four à pain et patis claux

Estève DEL MAS 1 maison et cazal en ruine

*à Landriue*

Jehane MOYNIÈRE 1 pailhié tendant en ruine

*au mas de Pailheirolz*

Pierre BENIQUE 1 maison, cour clause et patis

Pierre CAMBECÈDES fils de Pierre, 1 maison cour clause et patis

noble Guillaume BARRAL 1 maison

Blaize BARRAL 1 cazal

Jehan VALETE 1 maison, porssieu couvert de gineste, cour clause et patis

hoirs de Guillaume VALETE 1 cazal

hoirs d'Estève CAPIO [Capion] 1 maison en ruine à 1/2 découverte le restant de 1 de lauzes

Anthoine CAPIO [Capion] 1 maison, cazal, cour clause et patis

Jehan MAURY 1 maison, étable et patis claux

Anthoine MAURY 1 étable et patis claux

Pierre CAMBECÈDES fils de Jean 1 maison, partie en crote, cour clause et patis

*au mas de Boliech*

Privat JORNET 1 maison tendant à ruine

Estève BALMES 1 maison où fait pailhié et étable

Bernart SEVEIRAC 1 maison

Estève BALMES 1 maison, four à pain, cour clause et patis

Privat JORNET 1 maison et four à pain

Jehan JORNET 1 maison, étable, pailhié et cour clause

Jehan BARRES 1 maison cazal et patis

Privat CAPIO [Capion] 1 maison, cour clause et patis

*en Cros*

Jehan METGE 1 maison où fait feniel

Florette MERISSOLHE 1 maison, four à pain et patis "hovert"

Pierre VALETTE 1 maison, four à pain, cour clause et patis

*au mas de Morat*

Jaume MORAT 1 maison, cazal haut bâti près à couvrir, autre cazal et cour clause le tout tendant à ruine

*au mas de Campis*

Guillaume CARDILHAC 1 maison couverte de gineste et partie de lauzes, porssieu et patis

Pierre FINIEL 1 maison et cour clause

Pierre MORET 1 maison en crote et cour clause

Jehan MORET 1 maison en crote en partie, four à pain, cour clause

Estève MORET 1 maison en crote et patis  
Huguet FINIEL 1 maison cour clause et patis

Miquel FINIEL 1 maison et patis "hovert"

Valentin CAPIO [Capion] 1 maison, patis, porssieu couvert de gineste

Miquel FINIEL 1 maison et cour clause

Pierre ARBOS 1 maison en crote, cour clause, four à pain et patis

Guillaume ARBOS 1 maison en crote et cour clause

*au mas de Campis Sobeiran*

Guillaume BAUMEL 1 maison, étable, porssieu, galinié, four à pain, cour clause, berbiziel et patis claux

Pierre COMBARNOS 1 maison, cour clause et patis

Jehan VASSAS 1 maison, berbeziel, porssieu couvert de gineste, patis devant claux de bois palissade

Jehan EBRART 1 maison en crote et cour "hovert" devant

N... [trou] 1 maison... cour et intrade, le tout tendant à ruine

Jehan DOMENGE 1 maison en crote, porssieu, galinier, cour clause, four à pain et patis

*au mas de Lones*

Valentin MAURIN 1 maison en crote, étable, pailhié, porssieu, galinié, four à pain, berbéziel, cour clause et patis

Pierre MIQUEL 1 maison, cour clause et patis

Pierre MIQUEL 1 cazal et patis

Guillaume FINIEL 1 maison, porssieu, galinié, four à pain, cour clause et patis

Guillaume FINIEL autre maison et patis "hovert"

Antoine MONFAION 1 maison, étable pailhié, porssieu, four à pain, cour clause

Antoine BODON 1 maison et autre maison joignant, porssieu couvert de gineste, cour clause

Pierre AIGREFFUEIL 1 maison, berbeziel, étable couverte de paille et gineste, cour clause

Jaume ARNALH 1 maison...

Antoine SARRAN 1 maison...

Thomas JEHAN 1 maison... tendant à ruines

[la fin incomplet et mauvais état]

Etat des biens nobles ou prétendus tels pour le Vigan et son secteur: cf AD30 C792 (aucun état mais seulement pièces comptables et annexes).

## Aulas 1550

### Bréau - Salagosse - Mars - Arphy

(AD30 C 1730–1734)

29 juin 1550

«Avaluation estime des maisons jardins cazals patis colombiers molins & jasses d'Aulas, terroir, juridiction, taillable et mandement d'icelluy fait par nos Pierre de Paris et Gabriel Sabatier prodhommes, Dédié Baudier et Simon Benezech destraires ensemble Frances Laurent et Anthoine Cabanis, prodhommes et indicateurs à nos bailhés par les scindics dudit Aulas et par nos ressus et sermentés pour nous montrer, confronter et désigner lesdites maisons, jardins, cazals, patis, molins, jasses sive berbeziels dudit Aulas...»

1er cottet

premièrement

*a Court Lavetz*

Mr Andrieu de LA COURT 1 fenier à terrain

*au mas de Vinhalz*

Bernard SERVEL 1 maison clède couvert de paille et patis

Pascal GALARY 1 maison couverte de paille et patis

Catherine FENIELE 1 maison couverte de paille patis et four mégier

Pascal GALARY 1 maison couverte de paille

Anthoine GALABERT, Pierre ROQUEPLAN, et Jean GALABERT par indivis 1 maison couverte de paille et patis

Catherine FINIELE et Guillaume MORET indivis 1 cazal prêt à couvrir

Guillaume GALARY 1 maison couverte de paille et patis

*en Crozilhade*

Pierre de LA TORRAL 1 maison a terrain bâtie à pierre sèche, couverte de paille

*au mas de Brion*

Pierre de LA TORRAL et Jean VALETE 1 molin bladier à une meule

Jean VALETE pour sa femme 1 maison en solié et terre, couverte de paille

Pierre de LA TORRAL 1 maison id..., cour clause, étable

Jean VALETE pour sa femme 1 maison crotte et terre, four à pain, cour clause et patis mégier avec Pierre de la Torral, porssieu et patis

*au mas de Grimalh*

Jehan VALETE pour sa femme 1 berbéziel partie couvert lauzes et paille, cour clause, le tout tendant à ruine

Pierre de LA TORRAL, berbéziel et patis claux

Anthoine NOGAREDE 1 maison en crotte, partie solié et terre, partie couvert de lauzes et paille, four à pain séparé, étable, pailhier en crotte séparé, porssieu auprès, couvert de paille, jasse, cour clause et patis.  
*au mas d'Arfy*

Guillaume MORET 1 maison en solié et terre, couverte de lauzes et paille, cour clause et patis

Anthoine MORET 1 maison id... couverte de paille et patis

hoirs de Pierre CAMBECEDES 1 maison en terre, couverte de paille, patis claux

Jehan CAMBECEDES 1 maison terre et

solié couverte de paille, partie de cazal et patis claus le tout tendant en ruine

Etienne DE LER 1 maison id... couverte de lauzes, cour clause

Guillaume MORENE 1 maison en pauvre solié, couverte paille et patis

Guillaume ABRIC et Etienne DE LER par indivis 1 maison en ruine couverte de lauzes

les mêmes, autre maison id... et cour clause

Etienne MARTY 1 maison id... couverte paille et cour clause

Anthoine VALETE 1 maison crotte et terre, couverte de lauzes et paille, cour clause étable, porssieu, patis et four à pain

led. Anthoine VALETE 1 pailhier, berbeziel le tout couvert de paille, cour clause

Jacques ARVIEU 1 patis

Guillaume REDONEL 1 maison solié et terre, couverte de lauzes

Guillaume FADAT 1 maison id... couverte de paille, cour clause et cazal haut bâti

Jean FADAT 1 maison id... cour clause et patis

la communauté du mas d'Arfy 1 four commun

*au mas de Trépados*

Anthoine PARRO 1 crotte decouverte, cazal et patis

hoirs de Jehan GALARY 1 maison en méchant solié et patis

les mêmes 1 pailhier solié et terre couverte de paille

les mêmes autre maison id... couverte de lauzes et paille, étable, porssieu, cour clause, patis et four commun avec le suivant

hoirs de Jehan ARNALH 1 maison id... cazal, cour clause, four mégier et patis

*au mas de las Moléros*

Pierre VASPLOS [?] 1 maison en solié et partie de cour clause

Bernard BURGIERE 1 maison solié et terre, cour clause et trelhat

Jehan FOLQUIE 1 maison en solié, partie terre, cour clause avec un prat étable joignant

Andrieu ARNALH pour sa femme 1 maison id... et cour clause

les habitants dudit mas «que son tres» un four à pain mégier

*au mas de Pres Costavolz*

Pierre LAURENS pour sa femme cazal haut bâti

Anthoine AMOROS & Pierre CAUCANAS édifièrent 1 maison en solié et

autre maison en terre séparée, patis et tralhat  
Anthoine RIBARC 1 maison en solié, cazal et cour clause

Etienne AUDIBERT 1 maison en solié et patis

Anthoine MARTY dit Bislauso 1 maison terre, four à pain et patis

*au mas de Ribarc*

Anthoine RIBARC 1 cazal

*au mas de Serre*

Pierre HEUZIÈRE 1 molin bladier «à dos moles molen de la ribière de Codolo»

*au mas del Mazel*

Pierre SARRO 1 maison en solié et terre, étable pailhier, porssieu, galinier, patis, four à pain et cour clause

Jehan SARRO 1 maison a terre et cour clause

Jehan PONS pour sa femme 1 maison en solié et patis

Jehan GUY 1 maison en solié, cour clause et patis

Andrieu VIELARET fils de Andrieu, 1 maison en solié, étable, pailhier, cour clause et patis

Andrieu VIELARET fils de Jehan 1 maison id... partie crotte, porssieu, galinié, cour clause et berbéziel et patis

Audibert SERRE 1 maison en solié, étable, pailhier, porssieu, galinié, four à pain et patis

Pierre MOLINE viel 1 maison en solié et cour clause

Brenguiet AZIBERT 1 maison en solié hoirs de Pierre MONNA 1 maison en solié, cour clause

Jehan BONIFAS pour sa femme 1 maison en solié

hoirs de Ramon HEUZIÈRE 1 maison en crotte, solié, cour clause

Pierre HEUZIÈRE 1 maison id..., étable, pailhier, porssieu, galinié, four à pain, berbéziel et cour clause avec patis

Etienne SERRE 1 maison en solié et terre hoirs de Raimond HEUZIÈRE 1 pailhier en solié

*au mas del Serres*

Guillaume AZIBERT 1 maison en solié, cour clause et patis

ledit Azibert 1 étable et pailhier, porssieu, galinié, cour clause et berbéziel

Antoine SARRO pour sa femme 1 maison en solié et cour clause

Anthoine BOLGUES 1 maison id..., cazal et cour clause

Jehan BURGIER pour sa femme 1 mai-

son id.  
 Jaume GALARY viel 1 maison, id. étable, porssieu, galinié, cour clause et patis  
 Jaume GALARY le jeune, maison id... cour clause, pailhier, porssieu, patis et four à pain  
 Antoine MARTY dit Vidal et Catherine MARTINE en indivis maison en crotte  
 Antoine MARTY dit Vidal, autre maison solé et terre, cour clause, four à pain et patis  
 Antoine MARTY dit Bislausso 1 maison en solié, étable pailhier, porssieu, galinié, cour clause, berbéziel et patis  
 Catherine MARTINE 1 maison en solié et terre, berbéziel, porssieu cour clause et patis  
*au mas de Bruelh*  
 Guillaume de LA COURT 1 maison en solié et terre, étable, pailhier, porssieu, galinié, berbéziel, four à pain  
 Pierre MAZEL 1 maison en solé et terre, étable, pailhier, porssieu galinié, four à pain, berbéziel, cour clause  
 Pierre MAZEL 1 feniel en solié et patis  
 Antoine RANDON 1 maison en solié, étable, pailhier, porssieu galinié, berbéziel, cour clause et patis  
 Antoine RANDON pailhier en solié et cour clause  
 Pierre RANDON 1 maison en solié, étable, pailhier dessus, porssieu galinié, four à pain, berbéziel cour clause et patis  
 Pierre RANDON 1 feniel en solié et cour clause  
 Antoine RANDON 1 maison en solié et patis claux  
 Antoine MAZEL 1 feniel en solié  
 Pierre PONS 1 feniel en solié  
 Jacques ARVIEU 1 maison à couvrir et patis  
 Pierre PONS pour sa femme 1 maison en solié  
*au mas del Plan*  
 Antoine BODON pour sa femme 1 maison en solié, étable, pailhié dessus, porssieu, galinié, four à pain berbéziel, cour clause et patis  
 Guillaume de LA COURT del Bruelh 1 pailhier et berbéziel en solié  
 François NADAL 1 maison en crotte, partie solié et terre, étable pailhier, galinié, berbéziel, cour clause, four à pain celeste et autre pailhié en solié séparé  
*al Portalet dans la vila [d'Aulas]*  
 hoirs de Guillaume FORCOALH 1 maison à 3 étages en solié  
 hoirs de Guillaume ESPERO 1 maison à 3 étages, partie crotte et solié, cour clause avec son entrée par devant la maison de Mre François Randon  
*à la rue del Portalet*  
 Mre François RANDON 1 maison à 3 étages partie en 2 en crotte «soubgette à l'entrée de la maison» précédente  
 Guillaume BARRAL 1 maison à 3 étages partie à 2 avec son entrée vers la maison de Jean Marty, cour clause  
 hoirs de Jean MARTY 1 maison à 3 étages, partie à 2 crotte et solié  
 Pierre MARTY 1 maison à 3 étages, partie à 2  
 Andrieu ABRIC 1 maison à 3 étages, id...  
 Pierre BOISSON 1 maison à 2 étages en solié  
 hoirs de Guillaume CAUCANAS 1 maison à 3 étages, id...  
 Pierre BOISSON 1 maison à 3 étages, id..., confronte avec la muraille  
 Guillaume DEL MAS 1 maison à 3 étages, crotte et solié  
 Antoine FOLQUIE 1 maison à 3 étages en solié  
*à la Plasse*  
 Bernard CRUVELIE 1 maison à 3 étages en solié  
 hoirs de Mre Jehan MERCIER 1 maison à 3 étages id...  
 Guillaume RICART 1 maison à 3 étages, étable, pailhier, porssieu, galinié et cour clause  
 Guillaume ROUVIER 1 maison à 3 étages  
 Gilli RIBARC 1 maison à 2 étages  
 Pierre CAUCANAS 1 maison à 3 étages, cour clause, four à pain  
 Guillaume NADAL 1 maison à 3 étages, étable, pailhier, cour clause  
 Huguet de PEIRE 1 maison à 3 étages, crotte et solié, son entrée dans la maison de Guillaume Nadal  
 Antoine FONS 1 maison à 3 étages partie à 2, pailhié, cour clause «avec service de tour de la ville... au dessus 1 botica de Jehan Galhart»  
 Jehan GALHART 1 botique dans la maison du précédent  
 Guillaume CAIROL 1 maison à 2 étages «soubgette a prene les aiguiers d'Antoine Pons»  
 Mes<sup>r</sup> Etienne BALCY 1 maison à 4 étages en crotte et solié  
 Mons<sup>e</sup> Antoine RANDON 1 maison à 3 étages  
 Jehan GAILHART 1 maison à 3 étages  
*au mas du Prest Costavols*  
 Pierre CAMBECEDES 1 maison en solié et terre, cour claus  
 François LAURENS 1 maison id.  
 Tonela FENIEL 1 maison id. et patis, tendant en ruine  
 Jehan RANDON 1 maison en terre, couverte de paille et patis  
 Françoise CAMBECEDES 1 maison à terre couverte de paille  
 Jehan FINIEL 1 maison en solié couverte de paille et patis  
 Guillaume REDONEL, 1 maison couverte de lauzes et patis  
 Andrieu REDONEL 1 maison a terre, cazal et patis, couvert de paille, four à pain mégier avec Guillaume Redonel  
 Guillaume REDONEL 1 cazal  
 Gabriel SIEGES 1 maison solié et terre et cour  
 Antoine PARRO 1 maison solié et terre couverte de lauzes  
 Antoine PERIER 1 porssieu  
 Antoine PARRO 1 cazal  
 Jehan REDONEL 1 maison en solié et terre  
 Jehan REDONEL, Pierre CAMBECEDES, Pierre LAURENS, Jehan FINIEL, Tonele FINIEL et Antoine PARRO 1 four à pain entre eux  
 Pierre CAMBECEDES 1 pailhier et berbéziel couvert de paille  
*au mas de Puechagut*  
 Jaume BOSQUIE 1 maison crotte et solié, partie terre, étable, pailhié, porssieu, galinié, four à pain, jasse, celeste, clède, cour clause et patis, partie couvert lauze, partie paille  
 Gilles MARTY 1 maison en solié et terre, étable, pailhié le tout couvert de paille, et patis  
 Raimond de LEUZIÈRE 1 maison couverte de paille et cazal tendant tout en ruine  
 Raimond de LEUZIÈRE 1 cazal  
 Antoine VALETE 1 maison en solié et terre, tendant à ruine, couvert paille  
 Antoine SARRO 1 cazal haut bâti, prêt à couvrir  
*à Montels*  
 Marguerite CORONE 1 maison solié et terre  
*à la Montagne alias Montanha d'Aulas*  
 Guillaume ABRIC aux Abeurados et Etienne DELENE 1 «barraco» indivise en terre couverte de paille  
*à la Bour Dalga*  
 Jehan FADAT 1 «barraco a terren» couverte de paille  
 Jehan VALETE de Bion, id..., tendant à ruine  
*au mas de Blanet*  
 Audibert SERRE 1 berbéziel, couvert paille tendant à ruine  
*au mas del Valmale*  
 Pierre et Raimond SARRO 1 maison solié et terre, couverte de paille  
*au mas de Salagozes*  
 Guillaume BRU 1 maison couverte de paille  
 Jehan BRU 1 maison, crotte et solié, couverte de paille et patis  
 Jehan NOGUIE 1 maison id. cour clause  
 Guillaume NOGUIER 1 étable couverte paille et patis en entrant  
 Jehan NOGUIE 1 maison id...  
 Pierre RANDON 1 cazal  
 Pierre NOGUIE 1 maison, id., étable et patis claux  
 Jehan GUY 1 maison à terre, porssieu et patis  
 Pierre GUY 1 maison a terre et patis, couvert de paille  
 Pierre GUY 1 estable a terre et patis  
 Antoine BERTRAND 1 maison et porssieu  
 Guillaume BRU 1 étable couvert de paille et patis  
 Guillaume NOGUIE 1 maison solié et terre, couvert paille et lauzes  
 Pierre MARTIN 1 maison, cazal et patis  
 Bernard NOGUIE 1 maison id.  
 Jehan BRU 1 étable id., cour clause  
 Pierre NOGUIE 1 pailhier couvert de paille et patis claux  
 Antoine MARTY viel 1 berbéziel et patis

Bernard NOGUIE 1 maison et petit jardin joignant  
noble Pierre del PON 1 maison en solié de barros et cour clause  
Jean FOLQUIE 1 étable, cour clause  
Anthrone MARTY jeune 1 étable, feniel dessus couvert de paille et patis  
Anthrone MARTY jeune 1 maison crotte et terre, four à pain cour clause  
Anthrone NOGUIE 1 maison solié et terre, pailhier, cour clause porssieur et patis  
Anthrone NOGUIE 1 autre maison séparée, couverte paille  
Anthrone MARTY viel 1 maison solié et terre, couverte lauzes et paille, cour clause  
Guillaume FOLQUIE 1 cazal et patis  
Jehan MARTY 1 maison couverte de paille  
Anthrone MARTY viel et Jehan BARRAL, de Clapisses 1 molin bladié a «1 molo molen de la ribière Bréonaize»  
Jaume FOLQUIE 1 maison en terre, couverte de paille.

## 2e cottet

premièrement

à la Plasse [d'Aulas]

Etienne VIELA 1 maison à 3 étages, cour clause

Jacques ARVIEU 1 maison à 3 étages crotte et solié, et 1 botique sur rue

à la carrière del Fort

Mre Andrieu de LA COURT 1 maison à 3 étages, crotte et solié couverte de lauzes

Mre Andrieu de LA COURT autre maison à 3 étages, id.

la première confronte l'église et la seconde la muraille de maison de noble Folcran de Montfaulcon

Raimond de MALBOSC 1 maison à 3 étages en solié

Anthrone CORBETES 1 maison à 3 étages, crotte et solié et cour clause, confronte la muraille

Jacques ARVIEU 1 maison à 3 étages crotte et solié

à la carrière del Four

Mr Pierre HEUZIÈRE 1 maison à 3 étages, crotte et solié

Jacques ARVIEU 1 maison à 3 étages en solié

Jehan HUBAC 1 maison à 3 étages id.  
hoirs de Thomas ARVIEU 1 maison à 2 étages id.

la communauté 1 maison à 2 étages dessus crotte de Antoine Piere

Anthrone de PIERRE 1 bas de maison en crotte et partie basse de maison en solier devers la maison de la ville

Anthrone de PIERRE autre maison à 3 étages, partie à 2 id. séparée de l'autre de bas de maison

Mons<sup>r</sup> Pierre BARRAL 1 maison à 3 étages id.

mons<sup>r</sup> Pierre CAPIO 1 maison à 3 étages id.

Etienne COMBES 1 maison à 3 étages et cour clause

Mre Anthrone VIALARET 1 maison à 3

étages, cour clause

Anthrone de PEIRE 1 maison à 3 étages, crotte et solié, cour clause

Andrieu RANDON 1 maison à 3 étages, cour clause

Jehan SARRO 1 maison à 3 étages crotte et solié

hoirs de Guillaume GUY 1 maison à 3 étages id.

Pierre VASPLOS 1 maison à 3 étages

à la traverse del Pon

Mr Anthrone BALCY 1 maison à 3 étages, crotte et solié

Jehan COMBARNOS 1 maison à 3 étages

hoirs de Guillaume CAUCANAS 1 maison partie à 3 étages partie à 2, le tout en solié et four à pain

au Portalet

Valenty MARSAL 1 maison à 3 étages en solié et cour clause

Anthrone MARTY 1 maison à 2 étages en solié

Pascal AUDIBERT 1 maison à 3 étages partie à 2

Guillaume VIDAL 1 maison à 3 étages partie à 2

à la carrière del Portalet

Gabriel SIEGES 1 maison à 3 étages en solié

Anthrone CARIEU 1 maison à 3 étages id.

Pierre FOLQUIE 1 maison à 3 étages

Mons<sup>r</sup> Philip BALCY 1 maison à 2 étages

à la carrière que va au Pon

Gabriel BERTRAND 1 maison à 3 étages, partie à 2 avec son passage traversan la Traverse, cazal et patis

Gabriel NADAL 1 maison à 4 étages crotte et solié dessus

la communauté 1 cazal haut bâti à deux parties entre deux

Jehan MERCIER 1 boutique cotée au devers la claustre

à la Plasse

Estienne ARNALH 1 boutique cotée devers la claustre

Mons<sup>r</sup> Raimond BARRAL 1 boutique id.

à la Traverse

hoirs de Guillaume FORCOALH 1 maison à 2 étages

Etienne AUDIBERT 1 cazal

Pierre AUDIBERT 1 maison à 2 étages

Mr Jehan CABANIS 1 maison

Mons<sup>r</sup> Pierre MATHIEU 1 maison à 3 étages en solié en ruine

Jehan MERSIE 1 maison à 3 étages, partie à 2 crotte et solié

à l'Andronas

Pierre HUBAC jeune 1 maison à 3 étages en solié

Mr Jehan CABANIS 1 maison à 4 étages crotte dessus solié

à la Carrière del Pon

Guillaume CAIROL 1 maison à 4 étages crotte et solié

Etienne AUDIBERT 1 maison à 3 étages

Anthrone BURGUIER 1 maison à 3 éta-

ges, crotte et solié

Mr Raimond BARRAL 1 maison à 3 étages et cour clause a demy

Mre Jehan JEHAN 2 maisons joignantes à 3 étages confronte la muraille et noble Francès de Vissec

Pierre HUBAC fustier 1 place de maison en crotte découverte

Pierre GARNIER 1 maison à 3 étages étant en ruine

Mre Etienne DAUPERT 1 maison à 4 étages crotte et solié

Mre Jehan ROBERT barbier 1 maison à 3 étages partie à 2 crotte et solié «soubjete au passage de la carrière del Pon que passe desos»

noble Frances de VISSEC 1 maison partie à 3, partie à 2 étages partie crotte, partie solié, et terre, étable, pailhier porssieu, galinié, cour clause et cazal

Raimond de LAUZIÈRE 3 maisons joignates à 3 étages, partie à 2, partie à 1 «sur lo passage dessus la carrière» partie en crotte, partie en solié, 1 boutique sur la rue et cour clause

Mre Philip BALCY 1 maison à 3 étages id.

à la carrière del Four

Marguerite CORONE 1 maison à 4 étages

Anthrone BALCY 1 maison neuve prête à couvrir avec autre maison contre à 3 étages

au moulin del Pon

Anthrone CABANIS et Guillaume CAIROL indivis 1 molin bladié «dos molos molens de la ribière de Codolo estage dessus»

les mêmes en indivis 1 molin drapier à «un naury» [?]

Jacques ARVIEU 1 molin «d'olz» [d'huile] avec tous son garniment, étable et pailhié dessus, avec habitation dessus led molin

Anthrone CABANIS 1 feniel en solié

Jacques ARVIEU 1 maison en solié «out y a 1 clot de cauquière»

à Lespital

Lespital des pauvres 1 maison en solié et patis deuant

Mr le prieur d'Aulas 1 pailhier en terre

Etienne VIALA 1 moulin d'huile avec tous son garniment, fontaine et étable en solié, patis

Guillaume RICART 1 colombier «munit de colomb»

à la carrière del Portalet

Pierre FOLQUIE 1 dessus de rue maison en solié sur la carrière

à l'Elzière de Mars

hoirs de Jean LIEURE 1 fenieire en solié

hoirs de François CODERC 1 maison en solié

au mas de las Sièges de Mars

Jaumes SIEGES 1 maison en solié, cazal, four à pain et cour clause

au mas de Leuzière de Mars

hoirs de Jean LIEURE 1 maison en solié et patis à demy claux

hoirs de Francès CABANIS 1 maison id

Philip TEULO 1 cazal haut bâti tendant à ruine  
 Antoine BRU jeune 1 maison en solié et terre, pailhier, patis claux  
 Jean BRU 1 maison en terre  
 Sanchete MATHIVE 1 maison en solié et patis  
 Jehan FOULQUIE 1 maison en solié et patis claux  
 Antoine GOUTES 1 maison en solié et terre, patis  
 Jehan GALARY 1 maison en solié et terre, étable, cazal et patis claux  
 Philip TEULO 1 maison à terre et patis a demy claux  
 Pascal JORNET 1 maison en solié et terre et patis  
 Mathieu TRIAIRE 1 maison en solié et terre, four à pain, cour clause et patis  
*à la Traverse del Pon*  
 Jaume CAUCANAS 1 maison à 3 étages  
 Antoine MAZEL 1 maison à 3 étages, crotte et solié  
 Jehan BRU 1 maison à 3 étages id...  
 François LAURENS 1 maison à 3 étages id...  
 Mre Antoine VALAT 1 maison à 3 étages crotte et solié  
 hoirs de Guillaume MONNA 1 maison à 3 étages  
 Guillaume CAUCANAS 1 maison à 3 étages cour clause  
 Mre Jehan JEHAN 1 plasse de maison decouverte à deux parties  
 Antoine CABANIS 1 maison à 3 étages, partie à 2, crotte et solié galinier, porssieu  
 Mre Jehan JEHAN 1 maison à 3 étages  
*au mas del Truelh de Mars*  
 Loys COMBARNOS 1 maison en solié  
 Pierre POMARET 1 maison id. et terre, porssieu et cour clause  
 Pierre TEISSIE de Montjardin, 1 cazal en ruine  
 Guillaume BADARO 1 maison solié et terre, étable, pailhier, porssieu, galinié, clède, four à pain séparé, fenié séparé et cour clause le tout partie couvert de lauzes et paille  
 Antoine CABANIS 1 fenié  
 Jean CABANIS 1 maison crotte et solié, étable, pailhier, porssieu, galinié, clède, berbéziel, cour clause, four à pain, fenié couvert de paille  
 Antoine CABANIS 1 maison en solié  
*au mas del Puech de Mars*  
 Frances FOLQUIE 1 pailhier et cour clause  
 le même 1 maison en solié, patis et four à pain  
 Jean BRU 1 maison a terre et solié, four à pain et patis  
 Antoine FOLQUIE 1 maison en solié et terre, four à pain, cour clause  
*au mas del Plan de Mars*  
 Guillaume FOLQUIE 1 maison en solié et terre, fenié, porssieu, cour clause et patis  
 Huguet FOLQUIE viel 1 maison en solié partie terre, four à pain et cour clause  
 Pierre FOLQUIE 1 maison et patis devant

Huguet FOLQUIE jeune 1 maison et cour clause  
 hoirs de Pierre BRUNEL 1 maison solié et terre, cour clause et patis  
 Antoine BRUNEL 1 maison, cour clause  
*au mas del Celié*  
 Pierre SERRE 1 pailhier et patis  
 Jean VALAT 2 pailhiers joignants  
 Pierre GUOTES 1 maison en solié et terre, cour clause  
*au mas de la Foulcarié de Mars*  
 Pierre BOUDES 1 cazal haut bâti près à couvrir et patis claux  
 Jehan VALAT 1 maison à 3 étages crotte et solié, partie à 2 étages, étable, pailhier, porssieu, galinier, four à pain, jasse, celeste clède cour clause et patis  
 Mre Jean CABANIS 1 étable et pailhier dessus, cour clause

3e cottet  
 [mauvais état]

*au Frigolet et à Vergelarié*  
 Mr Andrieu de LA COURT 1 molin de blat « à dos molos molens de la rebière de Codolo»  
 ...  
 Le même une maison en solié, confronte ladite rivière.  
*à la Planquette*  
 Gabriel SIEGES 1 molin massié «à ung nauc» confronte ladite rivière  
*au mas de la Carrière*  
 Jean PLANCO [Planques] 1 maison à 2 étages, crotte et solié, four à pain et patis devant  
 ...  
 Pierre SERRE 1 maison en solié et terre, porssieu, cour clause  
 hoirs de Antoine GUOTES 1 maison en solié et terre, étable, pailhier, porssieu, galinié, jasse, berbéziel, cour clause, patis, four à pain, clède et autre pailhier séparé  
 Antoine MAZEL 1 maison en solié, cour clause  
 ...  
 ... GUOTES 1 maison en solié et terre, cazal et cour clause  
 Blaize GUOTEZE 1 maison en solié, cour clause  
 Jacques ARVIEU 1 maison où fait fenier en solié et cour clause  
 ...  
 Pierre PEPIN 1 maison tendant à ruine  
 Monsr Frances CAMBECEDES 1 cazal  
 Jacqueline CARDONETE 1 maison en solié tendant à ruine et porssieu et patis  
 ...  
 Pierre CANAC 1 maison en solié  
 Frances CANAC 1 maison id.  
 Jaume MONTET 1 maison id. cour clause  
*au mas de Monna*  
 Antoine SALES 1 maison solié et terre, berbéziel et patis claux  
 ...  
 le même 1 fenié en solié et cazal, patis  
 Guillaume MARTY 1 maison en solié, 3 étages partie à 2, couverte de lauzes, patis

Guillaume CAMBECEDES 1 maison en crotte et solié, cazal et patis  
 Jacques ARVIEU 1 maison en bescalin et solié  
 ...  
 Jacques ARVIEU 1 moulin massié... et dedans [fait] molin bladié  
*au mas del Fesc*  
 Francès MARTY 1 maison en solié et terre, étable, pailhié, porssieu, galinié, four à pain, jasse, celeste, cour lause et patis  
*au mas de Galary*  
 Guillaume GALARY 1 maison en solié et terre, couverte de lauzes et 1 pailhier couvert de paille séparé, cour clause et patis, berbéziel, clède  
 Jaume GALARY 1 maison en solié et terre, cour clauze, berbéziel  
 ...  
 Jaume GALARY 1 pailhier couvert de paille, étable séparé couverte de lauzes et tendant à ruine  
 Jehan GALARY 1 pailhier couvert de paille et patis devant  
 led. Jehan GALARY 1 maison en solié et terre, couverte paille et lauzes, cour clause devant et patis  
 Pierre GAUBERT 1 maison en solié et terre et patis  
 ...  
 N... SAUMADE 1 maison en crotte et solié, cour clause  
 Pierre GAUBERT 1 maison en solié, crotte et terre, cour clause, cazal et patis  
*au mas de Pertusse*  
 Etienne MONNA 1 maison en solié et terre, porssieu, cour clause et patis  
*au mas de la Coste*  
 Guillaume PELENC 1 maison en solié et terre, cour clause et patis  
 ...  
 Arman COSTE 1 maison crotte et solié, cour clause et patis  
 Jehan PELENC 1 maison en solié tendant à ruine  
 Jehan JAUME 1 maison en terre et solié et patis  
 Gilli MARTY 1 maison en solié, porssieu, couvert de paille, cour clause, confronte avec le four commun  
 ...  
 le four commun de tout le mas, confronte à la plasse commune  
*à Bréau*  
 Antoine NADAL 1 maison en solié et cour clause  
 Jehan NADAL 1 maison en crotte et solié, étable, pailhier, porssieu, galinié, berbeziel, cour clause et patis, cazal séparé chemin entre deux  
 Antoine FENIEL dit Grimalh 1 maison en solié, cour clause  
 Etienne SALES...  
 Antoine FENIEL dit Grimalh 1 maison en pauvre solié tendant à ruine  
 Bertrand MATHIEU 1 maison en crotte et solié, patis claux  
 Etienne MATHIEU 1 maison id. cazal et cour clause

Raimond de PEIRE 1 maison id. cour clause  
 Jehan FENIEL...  
 Etienne BOUGUES 1 maison id., cour clause  
 Pierre NADAL 1 maison crotte et solié à 3 étages, cour ouverte au costelle entrant et cour clause  
 Jean de PEIRE 1 maison à 3 étages en solié, cazal commencé de bâtir neuf  
 Pierre de PEIRE 1 maison à 3 étages en solié  
 ...  
 Pierre de PEIRE 1 maison à 3 étages partie à 2, pailhier, étable, porssieu, galinié, berbéziel, cour clause et patis  
 Jehan FENIEL viel 1 place de maison  
 Loys NADAL 1 maison en solié, cour clause  
 Etienne BRU 1 maison terre  
 ...  
 Anthoine VASSAS 1 maison en solié, cour clause  
 hoirs de Anthoine ROIRE 1 maison en solié et partie de cour pour passage  
 Anthoine VASSAS 1 maison en crotte et solié, cour clause  
 Jehan FENIEL jeune 1 maison crotte et solié  
 ...  
 Pascal MARTY 1 pailhier et berbéziel, cour clause  
 hoirs de Jean RANDON 1 maison en crotte et solié dessus «*que est à 3 étages partie à 2*»  
 Guillaume FENIEL 1 maison solié et terre  
 hoirs de Anthoine FENIEL viel 1 maison en solié et terre, cour clause  
 Anthoine SOBREVILLE [Surville] 1 maison à terrenc et cour clause  
 ...  
 Pascal BRU 1 maison en solié et terre, cour clause  
 Pierre de SOBREVILLE maison id. cour clause  
 Etienne ALARY 1 maison id., patis devant  
 Pierre RANDON 1 maison à 3 étages en solié, et patis ouvert devant, cour clause derrière  
 Etienne RANDON 1 maison en solié à 3 étages et cour clause  
 ...  
 Pierre SOBREVILLE 1 maison en solié et cour clause, confronte de toutes part noble Anthoine d'Assas  
 Gabriel MARTY 1 pailhier id. cour clause  
 Gabriel MARTY 1 maison à 3 étages crotte et solié dessus, parte à 2, porssieu, galinié, cour clause et citerne  
 Francès VALETE 1 maison à 2 étages, crotte, solié et terre, étable, pailhier, cour clause et patis  
 ...  
 Pierre BALCY sartre, 1 maison crotte et solié et patis ouvert devant  
 hoirs de Guillaume HELZIÈRE 1 maison à 3 étages, partie à 2, crotte et solié avec

cour clause devant et autre cour derrière  
 Pierre BALCY jeune 1 maison à 3 étages, crotte et solié, cour clause  
 Anthoine MAISTRE 1 maison à 3 étages... galinié, four à pain, clède...  
 Pierre MAISTRE 1 maison en ruine, partie de cour clause  
 Pierre ALARY 1 maison à 2 étages, crotte et solié, cour clause  
 hoirs de Guillaume FOLQUIE 1 maison en solié et terre, four à pain, cour clause et patis  
 Etienne HUNALH 1 maison à 3 étages partie à 2, partie à terre et crotte, partie en solié, berbéziel, étable et pailhié, cour clause, et colombier tendant à ruine  
 ...  
 Pierre GRANIER 1 pailhié en solié, étable, 2 porssieux et cour clause  
 Jaume HUNALH 1 maison à 3 étages, partie à 2, en solié et terre, étable, pailhié, porssieu, galinié, cazal neuf bâti prêt à couvrir, berbéziel, céleste, four à pain, cour clause et patis  
 Pierre GARNIER [cf ci-dessus forme Granier] 1 maison solié et terre, cazal neuf bâti jusqu'au 1er étage, cour clause et patis le même...  
 Jacques MAISTRE 1 maison à 2 étages, four à pain, cour clause au devant  
 Jehan ROIRE 1 maison en solié, cour clause  
 à *Frigolet*  
 hoirs de Gabriel MARTY 1 maison en solié et patis  
 à *Bréau*  
 Pierre RANDON et hoirs de Jehan RANDON indivis 1 molin massié confronte avec noble Anthoine d'Assas  
 à *les Cours*  
 Anthoine PONS 1 étable et pailhié dessus, cour clause  
 N... par indivis un molin bladié, à deux meules, sur rivièrre de Codolo  
 Etienne SALGUE 1 maison  
 à *terral de las Courtes*  
 Guillaume RANDON 1 maison en solié et cour clause  
 à *méga Catz*  
 Raimond MALBOSC et Raimond de LEUZIÈRE indivis 1 molin massié en ruine, confronte la rivièrre de Codolo  
 Raimond MALBOSC 1 cazal  
 Pierre MARTY 1 maison en solié et cour clause  
 à *Clapisse*  
 Jehan POMARET 1 maison en solié et terre, étable, pailhié, porssieu, galinié, cour clause, four à pain en ruine  
 Jehan BARRAL 1 maison solié et crotte  
 Raimond de LEUZIÈRE 1 maison... pailhié, porssieu, galinié, jasse, céleste et patis devant, colombier «*asés bon*»  
 à *méga Catz*  
 Raimond de LEUZIÈRE 1 molin bladié «*à deux molos moens de la ribièrre de Codolo*»  
 à *terroir de...*  
 Anthoine CABANIS...  
 Urbain DELOM 1 mazet ou fait clède sans solié

*terroir de Codollon*  
 Raimond de LEUZIÈRE 1 pailhière partie en solié et partie en haut terre  
 à *terroir de Bresquette*  
 Andrieu MONAS pour sa femme 1 maison solié et terre  
 Mre Anthoine VALLAT prêtre 1 maison solié «*avec une petite guallerie*»  
 Jehan SARROY 1 maison commencée en les fustes et prête à couvrir  
 à *terroir du Cambon*  
 Etienne de PEIRE 1 maison solié et terre, patis devant, pailhier séparé, four et porssieu  
 Anthoine MARTIN, de Salagouze, petite maison en solié «*et pastus ouvert où a une figuère joignant*»  
 à *terroir de Frigolet*  
 Florette MARTINE maison en terre  
 à *mas de Marde Macier*  
 Guillaume QUEROL maison où fait clède et étable  
 ...  
 Pierre de LA TORRAL une borie couverte de paille  
 à *terroir de la Brune*  
 Anthoine MAZEL une borie bâtie à pierre sèche couverte de paille  
 à *terroir de Codoulloux*  
 Pierre de LA TORRAL maison en fustade pour sollier  
 Jean VALETTE 1 mazet en fustes «*pour poser sollier et bastit en pierre sèches*»  
 ...  
 Anthoine VALETTE 1 borie couverte de paille  
 sur *la Montagne*  
 Anthoine MOINIER [?] à la Luzette 1 cabane couverte de paille, partie découverte «*où fait taverne*» confronte le chemin de Mairieux et des autres parts les patus d'Aulas  
 Andrieu RANDON 1 borie couverte de paille et étable joignante, dite «*borie del senesqual*» confronte de toutes parts les patus  
 ... plus autre borie... à pierre sèche et une étable édifiée comme dessus  
 sur *la Montagne, terroir du Senesqual*  
 Jean CABANIS et Etienne SALZE 1 borie couverte de paille et bâtie à pierre sèche  
 à *Valcroze*  
 Anthoine MARTIN et Catherine MARTINE 1 borie découverte à pierre sèche  
 ...  
 à *terroir de Mars*  
 Jehan CABANIS 1 mazet au terroir dit le Mas bastit à pierre sèche et terre

#### addition

Bernard de FERRIÈRE 1 dessous de maison bâti à pierre sèche  
 Pierre AMOUROUX 1 maison prête à couvrir à pierre sèche  
 Catherine AMOUROUSE et Bernard de FERRIÈRE 1 maison indivise en terre et découverte  
 Bernard de FERRIÈRE 1 jasse en terre couverte de paille et à pierre sèche  
 Peret NOGUARÈDE 1 haut de maison couverte de paille et à pierre sèche tendant à ruine.

# Saint-Martial

1551 (AD30 C 1793)

*Avaluation , destraiment et estimes faict aux maisons, jardins, patis, cazals, colombiers et molins de Saint Marssal et taillable dudit lieu par nous Pierre de Paris et Gabriel Sabatier prodhommes, Dedieu Baudieu et Estève Benezech destraires, ensembles Jehan Moret, Valentin Ventalzac prodhommes et indicateurs à nous bailhés par les procureurs dudit Saint Marsal et par nous recus et sermentés pour nous monstrer désigner et confronter par le menu lesd. maisons, jardins, patis, cazals, colombiers et moulins sans rien obmettre ni delaisser, lesquels moyennant serment nous ont montré, confronté et désigné comme cy après s'en suit:*

## *au mas del Viele*

Guillaume JEHAN 1 maison à 2 étages en solié, étable, pailhié, porssieu, galinié, berbiziel, four à pain, cour clause et patis

Pierre VALZ 1 maison en solié et berbiziel

Jehan del CROS 1 maison en solié, étable, pailhié, porssieu, galinié, berbiziel, clède, four à pain et cour clause

## *à Cabane Vielhe*

Mre Jean FESQUET, de Sumène, 1 moulin bladié en 2 molos en ruines et non tirant parce que la paissière est rompue

Pierre ESPAZE 1 maison en solié partie a terren, étable, pailhié, porssieu, galinié, clède, berbiziel et cour clause, four à pain, patis

Jean NISSOLLE 1 maison en solié, étable et pailhié séparé, porssieu, galinié, four à pain, cour clause, cazal et patis

Jaume HEUSSIÈRE 1 maison en solié partie à terren, étable... idem

## *au mas de Codonhié*

Jehan COMBES 1 maison en solié partie à terren et patis

hoirs de Claude FESQUET 1 maison idem, cour clause

noble Guillaume ESTÈVE 1 maison en solié partie à terren, clède et four à pain et cazal haut bâti prêt à couvrir

## *à Cambo long*

Jaume EBRARD et Loys FLEISSIÈRE 1 pailhié ou bien fenieu en solié et à terren

Pierre PORTALEZ et Loys FLESSIÈRE indivis 1 maison en solié

## *au mas de Falgueiroles*

Anthoine FALGUEROLLES 1 maison en solié partie à terren, étable, pailhié, porssieu, galinié, berbiziel, clède, four à pain, cour clause, cazal haut bâti près à couvrir tout neuf

Loys FLAISSIÈRE 1 maison partie en crotte en solié et à terren, porssieu, galinié, four à pain, cazal haut prêt à couvrir, cour clause et patis

noble Guillaume ESTIENNE 1 maison en solier et à terren, berbiziel cour clause et patis

## *dans la ville de Saint-Marsal*

la confrairie de St-Blaize pour la communauté 1 maison à terren

Jaume COMBES 1 maison en solié

Mre Valentin EMENARD 1 maison en crotte et partie en solié, cour clause confronte avec la muraille

Valentin REDORTIE 1 maison en solié et a terren, cazal joignant

hoirs de Loys PARRO [Parran] 1 maison à 3 étages crotte et solié, étable, pailhié,

clède, cour clause, patis et four en ruines séparé

Jean VALZ 1 maison en solié et à terren, cour clause

Astrugue RIGALDE 1 maison en solié et à terren, cour clause

Mr Guillaume REDORTIE 1 maison crotte et solié, 3 étages, cour clause et patis

Loys REDORTIE 1 maison à 3 étages en solié

Mre Antoine MARTIN 1 maison à 2 étages crotte et solié, étable, pailhié, cour clause et terrasse en crotte découverte

Mre Antoine MARTIN 1 pailhié à terren et patis

Jehan TRENCHIE pour sa femme 1 maison en solié, cour clause

Anthoine DEL RANC 1 maison en solié, cour clause patis

Anthoine CONSTANS 1 maison à 3 étages partie à 2 en solier

Guillaume LIRON 1 maison à 2 étages en crotte

Mre Anthoine FESQUET 1 maison en solié à 3 étages

Jehan BERTHEZÈNE 1 maison en solié et à terren

Anthoine PIEIRE 1 maison en solié

Anthoine FLESSIÈRE 1 maison en solié et patis claus

hoirs de Claude FESQUET 1 maison en solié et à terren

hoirs de Jehan HUBAC et Blaize MOURGUE par indivis 1 four à pain

Marquez HUBAC partie de maison où fait clède

hoirs de Jehan HUBAC partie de maison precitée où font clède

Anthoine VINCENT 1 maison en solié à 3 étages partie à 2, cazal et patis dans la ville et barris

Blaize MOURGUE pour sa femme 1 maison en solié, cour clause, cazal et patis

## *aux barris*

Marc HUBAC 1 maison en solié

hoirs de Jehan HUBAC 1 maison en solié partie à terren

Jehan MORET 1 maison en solié, cour clause et patis

Jehan HUBAC 1 maison en solié cazal et patis

Jehan VINCENS 1 maison à 3 étages partie à 2 en solié, clède, cour et patis

Anthoine DEL PUECH pour sa femme 1 maison en solié et cazal haut bâti, cour clause et patis

Jehan VINCENS 1 bas de maison

Marquez VINCENT 1 haut de maison precitée à 2 étages en solié

Daudé FESQUET 1 maison en solié et à terren, clède, porssieu, galinié cour clause et 1 bas de maison ci après

Pierre VENTALHAC pour sa femme 1 haut de maison en solié

Jehan AMARINE 1 maison en solié, cour clause et patis

Jehan COMBES 1 maison en solié, porssieu, cour clause

Jehan MOURGUE pour sa femme 1 maison en solié

Pierre PIBAROT 1 maison en solié et à terren

Guillaume LIRON 1 maison en solié et en crotte devers la plasse au decouvert

Jaume VINCENS 1 maison neuve en crotte découverte prête à couvrir

Anthoine LIRON 1 maison en solié

## *dans la ville*

Jaume COMBES pour sa femme 1 maison en crotte et solié

Pierre ABRIC pour sa femme 1 maison en solié, four à pain

noble Guillaume ESTÈVE 1 maison à terren «preste a solié»

Guillaume RESTOUBLE 1 maison en solié confronte la muraille

Anthoine METGE 1 maison en solié

Jehan CARRIÈRE 1 maison en solié

hoirs de Pierre BENEZECH 1 maison en solié, cour clause, patis, four à pain confronte la muraille et autre maison à terren séparée

Mre Guillaume RESTOUBLE 1 maison en solié

Guillaume RESTOUBLE 1 four à pain avec son couvert

Anthoine METGE 1 maison en solié

Mre Jehan EBRARD 1 maison a terre et solié

Pierre TROLHAL 1 maison à 3 étages en solié

Mre Anthoine MARTIN 1 maison en crotte à 2 étages

Pierre VENTALHAC pour sa femme 1 maison en solié, cour clause

Pierre PIBAROT 1 maison solié et a terren, cour clause

Etienne HIERLE pour sa femme 1 maison à 3 étages partie à 2 en solié

Anthoine PELATAN 1 maison à solié à 3 étages

Jehan TRIAIRE 1 maison à 3 étages partie à 2 en crotte et solié, cour clause

Valentin VENTALHAC 1 maison en solié et cour clause, galerie

Anthoine FESQUET 1 maison en solié

Anthoine TRIAIRE pour sa femme 1 maison en solié, cour clause, jardin secan

Anthoine FLEISSIÈRE 1 cazal haut bâti



Guillaume FLESSIÈRE 1 maison en solié cour clause

Mre Guillaume MARTIN 1 maison en solié

Anthoine MARTIN 1 maison en solier, cour claus

Jehan GAUCELIN 1 maison en solié

Jaume AMARINE 1 maison en pauvre [?] solié

Pierre SALENDRE 1 maison en solié, confronte la claustre

Mre Guillaume MARTIN de Nimes 1 maison à 2 étages partie en crotte partie en solié, cour clause et patis

Révérènd père en Dieu Mons. BRICONNET évêque de Nimes 1 maison partie à 3 étages, partie à 2 en crotte et solié des parties en solié et patis, confronte de toutes parts aux la carrière [rues]

*au mas de las Combes*

hoirs de Loys PARRO [Parran] 1 maison en pauvre solié, partie sans solié, et patis devant, le tout tendant en ruines

Blaise COMBES 1 maison en solié, clède et autre maison neuve prête à couvrir, cour clause

*au mas de Baldet*

Jehan RESTOUBLE 1 maison en solié et à terren, étable, pailhié, porssieu, galinié, four à pain, cour clause

*au mas de Malbosc*

hoirs de Berenguier de Malbosc 1 maison solié et terren, four à pain, cour clause

*à la Cabanos*

noble Guillaume ESTÈVE 1 jasse bâtie à pierre sèche et a demi couverte de pailles

*au mas de Blaquisses*

noble Guillaume ESTÈVE 1 maison en solié et a terren, étable, pailhié, porssieu, galinié, berbiziel, béal, four à pain, cour clause et patis

*au mas de Liron*

noble Guillaume ESTÈVE 1 maison en solié et à terren cour et patis le tout en ruines

Pierre LIRON 1 maison solié et à terren, four à pain, le tout couvert de pailles cour clause et patis

*à las Concos*

Anthoine TRAIRES 1 cazal haut bâti à pierre sèche jusqu'au premier étage

*au mas de Bès*

Pierre PIBAROT 1 maison en solié et a terren, porssieu, four à pain le tout couvert de pailles, cour clause et patis

*au mas del Péras*

Jehan AMARINE 1 maison en solié et à terren, berbiziel, cour clause et patis ladite maison couverte de pailles tendant en ruines

*au mas de Puech Sigalh*

Marsal BASTIDE 1 maison en solié et à terren, cour clause

Jehan ABRIC 1 maison, idem, couverte de pailles

Marsal BASTIDE et Jehan ABRIC en indivis un cazal haut bâti

Jehan FESQUET 1 maison en solié et à terren, berbiziel, porssieu et cour clause et patis

Margaride CARRERÈZE 1 maison en solié et a terren, patis

Anthoine RAMALHE pour sa femme 1 maison à terren couverte de pailles

Pierre CARRIÈRE 1 maison en solié et a terren, étable, pailhié, porssieu, galinié, cour clause et patis

Guillaume GELY et Pierre JOLIE par endivis 1 maison idem, étable, pailhié, berbéziel, cour clause et patis

Marsal FESQUET 1 maison en solié et a terren, étable, pailhié, cour clause, berbiziel, porssieu et patis, toutes maisons couverte de pailles

Guillaume GUIRAUD pour sa femme 1 berbéziel et cour clause, couverte de pailles

Jehan MARSAL 1 maison en solié et à terren, étable, pailhié séparé chemin entre deux, porssieu, galinié, cour clause, berbiziel et patis, les maisons couvertes de pailles

Jehan FESQUET 1 maison a terren couverte de pailles et patis

Pierre FESQUET 1 maison en solié couverte de pailles, cour clause

Jehan MARSAL 1 maison en solié et a terren berbiziel et pailhier le tout couverte de pailles, cour clause

Guillaume GUIRAUD 1 maison en solié et a terren, porssieu, galinié le tout couvert de pailles, cour clause et patis

Pierre RESTOUBLE 1 maison partie solié et a terren, berbiziel, porssieu et patis la communauté dudit mas de Puech Sigalh 1 four à pain découvert

*dans la ville*

noble Guillaume ESTÈVE 1 pailhié sive fenier a terren haut bâti

noble Guillaume ESTÈVE 1 étable en solié «lequel a dit qu'est dans son fort et n'est point sans sa requeste» prétendu noble

*parcelles d'aucuns mas et maisons, jasses ou clèdes champestres*

Jehanne AMARINE 1 maisonnette pour clède au prat du *Camp du Vielar*

Jehan VINCENS 1 mazel où fait clède au terroir du *Ferrat*

*au mas de Lamarine*

les habitans dudit mas c'est Pierre FABRE pour une moytié et Jean et Pierre SALENDRE chacun pour un quart d'un moulin meullant à une petite meulles sur le vallat des Barelès ou Rieurtort

Pierre FABRE 1 maison solié et a terren, four à pain, cour clause, patis et pailhière en méchant solier

Pierre SALENDRE 1 maison idem

Jehan SALENDRE 1 maison idem, cour et four à pain

Pierre SALENDRE 1 étable couverte de paille

Jehan SALENDRE 1 étable en terren

Pierre FABRE 1 maset pour berbéziel au terroir de la *Roumégouze* et cazal joignant *le mas de Barnier*

Mre Guillaume MARTIN, licencié, 1 mas de maison où fait fouguagne, couvert de lauzes, étable, berbéziel, four à pain et cour

Vidau DESHORTS 1 maison étable et pailhier, cour

*terroir de Cabane Vielhe*

Pierre ESPAZE 1 mas terren bâti à pierre

sèche

les hoirs de Loys PARRAN 1 maison partie découverte

*terroir de Falguerolles*

Anthoine FALGUEROLLES 1 maison en sollier

*à la Rouvière*

le seigneur de SAINT MARTIAL 1 jasse haut couvert et cour clause

*au terroir du Pont Pidou*

Anthoine GERVAIS 1 maison solié et à terren couverte de pailles et pierres sèches

*au mas des Horts*

Guillaume AMARINE 1 mas en solié et à terren, autre maison prochaine en sollier, pailhié séparé, four à pain et patus sive patis

Jehan GERVAIS 1 berbéziel ou berbézieu en fustat, couvert de pailles

*terroir de Commesac, mas de Roquie*

Martin ESPAZE maison solié et à terren couverte de pailles, four à pain et autre maison joignant en sollier couverte de lauzes pailhié couvert de pailles, pourssieu et cour clause

*à camp Auriol*

Martin de CROZ 1 maison solié et à terren, four à pain bonal en solié pailhière en terren couvert de pailles et barbezieu, cour clause

*au terroir de l'Yssart Vielh*

Pierre VILHAR 1 maison en terren couverte de lauzes et jasse couverte de pailles

Jehan DEL CROZ 1 maison en solié couverte de lauzes, 1 berbézieu séparé, couvert de pailles cour clause

Blaise VILHAR 1 maison en solié couverte de lauzes et pierres sèches, 1 pailhière partie lauzes partie pailles, porssieu et cour

*au terroir de Commesac*

Martin ESPAZE 1 berbézieu et pourssieu

*au terroir de Andormy*

Jaume EUZIÈRE 1 maison découverte

*au terroir de la Marre*

Jehan COMBET 1 maison à pierre sèches, et autre maison en solier couverte de lauzes peilhière et four couvert de pailles

*au terroir de Liron*

Marcelin DEL CROZ 1 berbézieu

*au mas de Camp Durand*

Antoine GERVAIS 1 maison en crotte «partie doble crotte» partie couverte de pailles, partie de lauzes, four à pain couvert de pailles

Antoine GERVAIS autre maison solié et à terren couverte de pailles, 1 pailhière couverte de même, autre pailhière en sollier couverte de même

Jehan GERVAIS 1 maison en crotte couverte de lauzes at une autre maison solié couverte de pailles, autre maison séparée couverte de lauzes et cazal auprès

*Mas de Mont Semech*

Anthoine BODON 1 maison en solié et a terren couverte de lauzes, étable, four à pain et cour clause, cazal et pailhière séparéz mal bâtie

Guillaume RIGAL 1 maison en solié et à terren, barbésieu, four à pain, cour clause

hoirs de Antoine COSTANS 1 maison, barbézieu séparé, pourssieu et petit patus sive

patis

Jean CARRIÈRE 1 maison solié et à terrenc couverte de lauzes, barbézieu, étable couverte de pailles et cour  
*au travers du Puech Sigalh au vers du Laval*

Pierre FESQUET 1 maison et étable, four et cour

Marsal FESQUET 1 pailhière

*la Coste soub la ville*

Blaise MOURGUE, Jehan UBAC et Mre Guillaume RESTOUBLE 1 moulin bladier à une molle sur la rivière de St-Marsal

Mre Guillaume RESTOUBLE autre moulin bladier à une molle  
*mas de la Frégière*

Antoine et Marguerite MARTIN 1 cazal tendant en ruines

Jean GERVAIS 1 pailhière au terroir de Liron, couvert de pailles et autre pailhière là près, de même

Jean et Antoine GERVAIS «une place où y a deux noguières»

*au mas de la Blaquisse*

noble Guillaume ESTÈVE 1 maison partie en solié [mention marginale: «portée ailleurs»]

## Alzon 1551 (AD30 C 1738)

[mauvais état et très incomplet]

14 octobre 1551

«*Avération destrament et estime faict aux maisons, jardins, patis, cazals, colombiers, moulins dudit Alzon par nos Pierre Paris et Gabriel Sabatier prodomes, Dedier Baudieu et Simon Benezech destraires et Anthoine Martin et Estienne N... prodhomes et indicateurs à nos bailhés par les sindics dudit Alzon...*

*udit lieu d'Alzon*

Jehan HUC une maison en solier partie à trois estages partie en deux

Guillaume COMPANH 1 maison en solier

Mre Guillaume BOISSIÈRE une maison en solier

Pierre BOISSIÈRE id. à 3 étages

Mre Pierre BOISSIÈRE une maison en crote & solier

Guillaume SALZE un cazal en ruyne

Anthoine JAHOLH 1 maison en solier à 3 étages

Jehan de LA SALO 1 maison en solier partie à 3 étages partie à 2

hoirs d'Andrieu VIELARE idem cour clause et patis

Mre Pierre VERNET 1 maison en solier et crotte à 3 étages

Jaume JAHOLH 1 maison à 3 étages

Anthoine FLORIT 1 maison en solier

Mre Guillaume COMBE 1 maison à 3 étages

Antoine TRELHOS 1 étable et palhier

Gaspard JAHOLH 1 maison à 3 étages et botique

Estienne VIELARE 1 maison à 3 étages

Reynet BERTRAN 1 maison à 3 étages

Folcrand BARAL 1 maison à 3 étages

Andrieu VIELARE 1 maison idem

N... JEHAN idem

Jehan SALZE idem

Guillaume N... idem et une étable

Mr Domenge JAHOLH 1 maison en solier

noble Anthoine DEL CLAUX 1 étable & pailhier, cour clause

Mr Jehan GUOUT de Pézenas 1 maison à 3 étages, cazal et patis

noble Anthoine DEL CLAUX 1 maison partie à 3 étages partie à 2 et pailhier

noble Andrieu DEL CLAUX 1 maison à 3 étages partie à 2, partie en crotte, partie en solier et cour clause

Jolié JAHOLH 1 maison à 3 étages

Estève COMBE 1 étable

Anthoine LAISSIS d'Alzon 1 maison à 3 étages

Jaume ...MARD 1 maison en solier et

botique

Jolié CABIRON 1 maison à 3 étages partie crotte et partie solier, cazal

hoirs de Pierre JORDAN 1 maison à 3 étages

Estève JAHOL 1 maison à 3 étages

Jehan SALZE idem

Guillaume SALZE idem

Guiraud ARNALH idem

Miquel BOISSIÈRE 1 maison à 3 étages

Guillaume JAHOLH idem

Jehan SALZE 1 maison en solier couverte

de palhe

Andrieu PAGES 1 maison en solier

Miquel BOISSIÈRE 1 étable et palhier

Anthoine BOISSIÈRE 1 maison en solier

et cour clause

noble Jolié DEL CLAUX 1 maison en

solier

Vincent PRUNET 1 maison en solier partie en terre couverte de lauses partie de

pailhe, cour clause

Marty DE LA COMBE une maison et

cour clause

Guillaume COMPANH une maison en

solier

Pierre ROVIE une maison en solier cou-

vert de pailhe

Nadal BRUN idem

Lois VERNET 1 maison à 3 étages partie

à 2, couverte de pailhe

Mre Jehan PAGES 1 cazal haut bâti prêt

à couvrir

noble Anthoine DEL CLAUX 1 maison

à 3 étages crotte et solier

Jehan BARRAL 1 maison découverte

Pierre BODES [ou Bédés] fils de Pierre

1 maison à 3 étages

Andrieu PAGES idem

Pierre CODERC 1 maison à 3 étages

Estève JAHOLH idem

Anthoine JAHOLH idem et botique

Guillaume BOISSIÈRE 1 maison en

solier

Guillaume ANDRAN 1 maison à 3 éta-

ges

noble Antoine DEL CLAUX 1 casal de

neuf basty

Laurent CATREFAGES 1 maison a terren

couverte de pailhe

Pierre PAULET 1 maison a terren et porsieu couvert de pailhe

noble Anthoine DEL CLAUX une maison en solier

Jehan DEL MAS une maison en solier couverte de pailhe

*au mas de Rocca Tortel*

Pierre BODES fils de Guillaume un cazal de maison de neuf bâti

Guillaume COUMEINHES 1 maison couverte de palhe, partie de tuiles, four mégier avec Domenge Bodès

Anthoine BODES 1 maison a terren couvert de pailhe

Domenge BODES 1 maison a terren et four mégier

*au mas de Jehantou*

Guillaume BODES 1 maison a terren partie couverte de lauses partie de pailhe, cour clause

Pierre BODES idem

Pierre BODES fils de Pierre idem

*au mas del Pon*

Estève ARNALH 1 maison et four; au dessous lad. maison un «molin à bled à deux molles molan de la ribière d'Alzon»

led. Estève ARNALH 1 pailhier, étable et autre maison

Jehan ARNALH 2 pailhier et un cazal haut bâti prêt à couvrir

Jehan ARNALH 1 maison en solier à 3 étages partie à 2, four à pain et cour clause

Estève ARNALH 1 molin massié sive descomte [?]

*à la Costela*

noble Andrieu DEL CLAUX d'Alzon... édifié de neuf

*à la Devèze*

Jehan JAHOLH 1 maison

*au mas de la Fabrié*

Pierre CATREFAGES 1 moulin à bled à une molle et maison

*à Aurières*

N... BRUN 1 maison

*au Bosc de Roby*

les hoirs de Mr Huguet JAHOLH... un cazal haut bâti tendant à ruine

.....

[incomplet]

Du vendredi 7 août 1551

« *estime faicte aulx maysons de la paroisse de Mandaguots par nous Pierre Paris et Anthoine Barthélémy preudhommes et avec nous Anthoine Escot et Dédier Baudier destraires et aussi Jehan Abric, de la Planque, baille dudit lieu de Mandaguots et Jehan Fenals du mas de Guozimarie prudhomes et indicateurs dud. lieu de Mandaguotz a nous baillés par les procureurs et habitans dud. lieu et jurés de nous monstrier, confronter et désigner lesd. maysons ce que ont fait comme s'en suit* »

et premièrement:

Pierre MARTIN, un hostel où fait fouguaque, partie terrenc partie soulié, bâti à pierre sèche, couvert de lauzes et de paille, porcieu couvert de paille, four mégie pal celeste ouvert, cour clause

Bernard ESCOT, un hostel en pierre sèche, couvert de lauzes et paille, four mégie, cour clause

à *Bel Luoc* [Beaulieu]

Mr Jehan SALZE une maison en crote, chaux et sable, couverte de lauzes

Claude MARTIN au nom de sa femme une maison en crote, bâtie à chaux et sable, chambre en solié, galerie découverte, four séparé couvert de lauzes, porcieu

Claude MARTIN, autre maison en soulié chaux et sable couverte de lauzes

Mre Jehan SALZE, maison bâtie à chaux et sable, couverte de paille

Hean ALIBERT, maison en soulié, bâtie à chaux et sable couverte de paille

à *las Faysses*

Jean MARTIN del Serre, un mas où fait clède, bâti à chaux et sable, couvert de lauzes

22 août 1551

« *avaluation destremen et estime faict aux maisons jardins, cazals, patis, colombiers et molins de Mandagotz per nos Pierre de Paris et Gabriel Sabatier preudhommes, Dedié Baudier et Simon Benezech destraires, ensemble Pascal Corona et Pierre Abric preudhommes et indicateurs à nos baillés par les procureurs dud. Mandagotz per nos ressus et sermentés pour nos monstrier... se que cy après s'ensuit* »

au mas de la Peire

Pierre ABRIC une maison crote et solié, étable, palhier, porcieu, galinié, four à pain, couvert lauzes et paille, cour clause et patis

Antoine ABRIC une maison, idem, couvert de lauzes

Mre Anthoine MORIER une maison crote et solié couvert de lauzes

Barthélémy CORONA une maison en solié, patis devan

Anthoine ABRIC plus jeune 1 cazal en ruynes

Jaume TEULO [Teulon] 1 maison en solié et terrenc, étable, palhier, cazal, porcieu, galini couvert de lauzes, cour clause et patis

Anthoine BONFILH une maison crote et solié partie decouverte, restant couvert de lauzes

Andrieu ABRIC une maison en solié

Pascal CORONA une maison partie en solié et terrenc, four à pain, tout couvert de lauzes, cazal cour clause et patis

hoirs d'Anthoine PRALONGUE maison en solié couverte de lauzes, cour clause

Pierre FENIELS [Finiel] une maison crote et terrenc, four à pain, cour clause

Jehan FENIEL »

au mas del Soulié

Anthoine JOURNET une maison où fait fouguaque, partie crote partie terrenc, couverte paille et lauzes, four à pain, cour clause, cazal haut bâti, plus petit palhier séparé

Pierre de NAVAS une maison en soulié

Jehan SERRE une maison fouguaque, partie soulié partie en terrenc, couverte de lauzes, étable et palhier au dessus, cour clause  
*au mas del Serre*

Jehan MARTIN del Serre, une maison fouguaque en crote et soulié, étable séparée, berbizié, dessus autre étable et palhier

Andrieu SERRE une maison où demeure, crote et soulié, couverte de lauzes, étable, cazal ayant de hauts murs tendant à ruynes, four à pain et cour clause

*au lieu des Crozes*

Loys SERRE une maison fouguaque, partie terrenc crote et soulié, porcieu, cour le tout bien édifié, couvert tout de paille, cour clause

*au terroir de Sabouros*

Jean NADAL cazal de maison en ruynes  
*au mas de Fadat*

Jehan MARSIE d'Aulas, une maison en

crote, clède, le tout couvert de lauzes, bâti à chaux et sable, cour clause

Jean MARSIE d'Aulas et Etienne FADAT autre maison par indivis, petite, bâtie comme dessus

Etienne FADAT une maison crote et cour clause

Guillaume RICARD d'Aulas, une maison soulié et terrenc

Etienne FADAT une petite palhière en solié, bâtie pierres et chaux, couverte de lauzes

Daudé et Etienne FADAT un four par indivis

Pasqual SERRE au nom de sa femme une maison en terrenc

Jean NADAL, maison couverte de lauzes et paille

*au mas del Cros*

Bremon BODON del Cros, maison en solié couverte de lauzes, étable méchant solié, palhière dessus commencé prêt à couvrir

Jean DEL CROS maison bâtie à pierres et chaux, crote et terrenc couverte de lauzes, palheret et étable dessous, four à pain et patis

crote et solié, couverte de lauzes

Pierre FENIEL une étable

Andrieu ABRIC une maison en solié et terrenc couverte de lauzes, porcieu et patis claus

Guillaume VALZ une maison en solié couvert de lauzes

*au Castel*

Andrieu SERRE une maison crote et solié, porcieu, galinié couvert lauzes et paille, cour clause

Jehan de NAVAS une maison terrenc et solié, porcieu, cour clause... couvert lauzes et paille

Anthoine MARTY del Castel une maison en terrenc couverte de lauzes, palhier couvert de lauzes et patis

Gabriel MARTIN une maison decouverte

Andrieu NADAL une maison partie crote et terrenc, le tout couvert de paille, cour clause et patis

Marguerite FENIELE un cazal

Guillem BOLZE une maison en terrenc couverte de lauzes, cazal decouvert prêt à couvrir, cour clause

hoirs d'Anthoine FENIELS une maison crote et terrenc couverte lauzes et paille

Mathieu ROSSEL une maison crote et terren, four à pain couvert de lauzes, cazal, cour clause

Jaume PERTUS une maison en solié et terrenc, couverte de lauzes

Miquel BOSQUIE une maison crote et solié et terrenc porcieu, four à pain, cour clause et patis

*au mas del Torn*

Jehan MARTY [?] del Torn une maison crote et solié, palhier le tout couvert de lauzes, four à pain mégie

Miquès GUONELE une maison crote et solié, étable, palhié, four à pain, le tout couvert de lauze, four mégie à tout le mas, cour clause

N. MARTY une maison a terrenc, couverte de lauzes

Guimme SERRE une maison crote et terrenc, four mégie avec tout le mas, patis

Bernat CORONE une maison crote et solié, four mégie

*au mas de la Guosmarie*

Jehan FENIEL maison crote et solié, four à pain couverte lauze et cour clause

Nadal ASEMA une maison partie crote et terrenc

Jehan FENIEL une maison pailhié et patis  
 Guillem ASEMA une maison, idem  
 Anthoine SERVEL, de Montjardin, une maison idem  
 Daudo VALES une maison, idem, cour clause, couverte de paille  
 Anthoine PLANQUE une maison idem, étable pailhié, porcieu, galinié, le tout couvert de lauzes et paille, cour et cour clause  
*au mas de la Combe*  
 Jehan PRALONGUE médesin, une maison crote et solié et terrenc, étable, palhier couvert lauzes et paille, cour clause, patis et trelhat  
 Jehan CEVERAC une maison idem, cazal cour clause  
 Anthoine CEVERAC jeune une maison, idem  
 Anthoine CEVERAC jeune autre maison, four à pain, cour clause, cazal, patis  
*au mas de Navolz*  
 Marcelin FORT une maison en solié et terrenc couvert de paille, cour clause, four à pain et patis  
 Antoine ESPALIEU une maison idem  
 Jaume VIDAL une maison idem  
 Jehan ABRIC de Navolz une maison idem, couverte de lauzes et cour clause  
 Guillem PRALONGUE de Navolz une maison, berbiziel cour clause partie couvert de lauzes et paille  
 Jaume MONTANHO une maison idem  
 Anthoine CEVERAC vielh une maison idem  
*au mas de las Combos*  
 Jean ABRIC une maison idem, couverte de lauzes, jasse, cour clause et patis  
 Jehan CAMBECEDES une maison idem, partie couvert de lauzes et paille, cour clause et patis  
 Loïse RICARDE une maison idem  
*au mas de la Planque [Planco]*  
 Jehan ABRIC une maison idem, et partie à pezenc, four, étable pailhié, porcieu, galinié, partie couvert lauzes et paille, cour clause et patis

Pierre ABRIC, une maison, étable, palhier, porcieu, galinié cour clause et patis, couvert lauzes et paille  
 Antoine PLANCO [Planque] une maison, idem  
 Guillem PLANCO, une maison idem, four à pain mégier avec Andrieu PLANCO  
 Andrieu PLANCO une maison, four à pain mégier couvert paille et lauzes  
*au mas de la Boissière*  
 Guillem ALLIBERT une maison crote et solié et terrenc, étable, palhier, porcieu, galinié, couverte lauze et paille, cour clause et patis  
*au mas de la Burguié*  
 Pierre FENIEL une maison, idem avec palhié, porcieu galinié, berbiziel couverte lauzes et paille, four à pain et cour clause  
*au mas de Gatges*  
 Jean DEL CROS maison couverte de lauzes, four à pain mégier, cour clause  
 Jaumet MARTY une partie de maison, porcieu et patis  
 Lucio FOLQUIE une maison couverte de paille  
 Claude... FIELLAUTINOS [?] une maison, four, cour clause  
 Guillem ABRIC, une maison idem  
 Catherine ABRIQUE une maison idem  
*au mas del Prat*  
 Jehan SALZE partie de pailhier couvert de paille  
 André SALZE autre partie de palhier  
 Estève SALZE autre partie de palhier  
 Mre Jolien ARBOS une maison couverte de lauzes  
*au terroir des Combetes*  
 hoirs de Simon SALZE, une maison ou fait de clèdes couvert de paille  
 Antoine MARTIN une maison, étable, palhier, four à pain et cour, partie couvert de lauzes et paille  
*au mas des Balmeles*  
 hoirs d'Anthoine ABRIC, une maison idem, étable, le tout couvert de paille tendant à ruyne

Marcelin RANDON une maison étable et porcieu a terrenc le tout couvert de paille  
*au moulin Ricard*  
 Guillem et Jean RICARD un moulin meullant à une meulle sur la rivière de Corbière avec sa resclauze « mal en ordre »  
*au mas des Balmeles*  
 Anthoine GABRIAC pour sa femme une maison en méchant solié partie a terrenc, porcieu et patis couvert de paille  
 Jean MARTIN une maison, couvert de paille partie découverte tendant à ruyne, porcieu patis et cazal  
 les habitants des Balmeles un four mégier  
*au mas de Roas*  
 Jean RICARD un palhier étable  
*au mas de Fraissinet*  
 Valentin BENICQUE une maison en solié et pailhier  
 Anthoine MOYNIÉ une maison partie en solié partie à terrenc, étable séparée chemin entre deux, cazal et patis  
 Jehan MOYNIÉ une maison  
 Claude BENIQUIERE une maison  
 Guillem MARTIN une maison et cour clause  
*au terrado de Redonel*  
 les habitants de Ferrussac une maison découverte  
 Loys ROSSEL de Lanuéjol une maison tendant à ruyne, cazal et patis  
*au moulin de Planco [Planque]*  
 Jean et Pierre ABRIC de la Planque un moulin à blé avec une « molo molen » et sa paissière del valat de las Passes  
*au mas de la Vielha*  
 Andrieu ABRIC de la Peire partie de maison avec étable et palhier couvert lauzes et paille, berbeziel, confronte la précédente  
*a Puech Arnalh*  
 Pierre ABRIC de la Peire une maison, idem couverte de paille et lauzes, cour clause et patis.

Samedi 15 d'aoust 1551

« *comensurat et estimes faictes aux maysons de la paroisse du lieu de Mandaguotz par nous Jehans Daspres et Anthoine Bartholomey preudhommes et avec nous Anthoine Cot et Pierre Fabre destraires et aussi Jehan Ricart et Huguet Bofil preudhomme et indicateurs de ladite paroisse de Mandaguots et habitans de Coste Ubague a nous baillés par les procureurs baille et habitants dudit Mandaguots et juré per nous que hont dict mostré et confronté comme sansuit* »

a l'Arboux

Guillem MALIE une maison où fait fougagne, pailhier, autre oustal partie en crote, partie en terrenc, prêt à couvrir le tout bien ediffié couvert de lauzes ou partie découverte, cour clause  
 Antoine MALIE une maison où fait foguane, idem bâtie à pierres et chaux, couvert de lauzes, cour clause  
 Guillem GUIBAIL un ostal où fait foguane, couvert de lauzes et patu ouvert;

aussi cazal séparé par le chemin public  
 Antoine MALIE cazal  
 Antoine et Guillaume MALIE un four par indivis  
 Pierre FENIAL un ostal où fait foguane... aussi bâti pierre, couvert de lauzes, cour clause  
 Anthoine MARTIN une maison où fait foguane, pourcieu couvert de lauzes, cour clause  
 Jerdy MARTIN un ostal où fait foguane...

à chaux et pierre, four à pain le tout couvert de lauzes, cour clause  
 Anthoine ABRIC un ostal où fait foguane et autre maison prête à couvrir, palhière, four à pain le tout couvert de lauzes, cour clause  
 noble Guillem BARRAL seigneur d'Arènes un ostal en soulié bâti à terre et pierre, couvert de lauzes, patu ouvert  
 hoirs de Jean THOULOUSE un hostal où font foguane, couvert de lauzes

lundi 17 août 1551

« *estimes faictes aux maysons suyvantes de la paroisse de Mandaguots par nous Pierre Paris et Anthoine Barthélemey...* »  
*au terroir de Coste Ubague*

Jehan GUIBAIL une maison où fait foguane, tend à ruine, bâtie pierre et terre, four à pain, le tout couvert de lauzes

Jehan GUIBAIL autre maison palhier séparé, cazal, patu, celeste ouvert  
 Andrieu MARTIN un palhier en soulié

bati terre et pierre couvert de paille  
 Bernard BOFIL une maison où fait foguane en soulié bâtie chaux et pierre, cou-

vert de lauzes, four à pain et cour clause  
Andrieu MARTIN une maison où fait foguane, idem  
Guilhem VALDEIRON maison où fait foguane... séparé casal en terrenç commencé pour bâtir maison le tout bien édifié, couvert de lauzes, réserve la palhière, cour clause  
Andrieu MARTIN une petite crotete  
Antoine MARTIN une maison partie pierre sèche couverte paille et lauze; autre maison joignante commencée à bâtir en terrenç et decouverte  
Guillem MARTIN un hostel où fait foguane, couvert lauzes, étable, cour clause  
Anthoine MARTIN un hostel où fait foguane, idem; et autre maison le tout couvert de lauzes  
Jehan RICARD une maison fouguiera, couvert de lauzes et four à pain, patu ouvert  
Guillem RICARD une maison fouguanhe, couvert le ¾ de lauzes et le ¼ de paille, cour

clause  
à la *Guarde*  
Guillem ALIBERT un barbizial, tant à ruyne  
à la *Randonneira*  
Jehan ABRIC un berbizial couvert partie lauze, partie paille et cazal  
à la *Vieille*  
Pierre FENIEL une pailhière, partie pierre sèche couvert paille et autre palhière, idem  
au *terrado del Camp de la Vielhe et lieu dit le Camp de Nadal*  
Anne TEULON un casal « elevat peire essuite »  
Marquès GUONELLE une partie de berbizial, pierre sèche couvert de paille  
Jehan MARTIN un berbizial prêt à couvrir, pierre sèche  
au *terrado du mas de Rouas*  
Guillem RIBART une maison où fait

foguane, couvert de lauzes partie chaux et pierre, partie pierre sèche, partie decouvert, étable, porcieu  
Jean RICARD une maison où fait foguane; autre maison prête à couvrir pierre sèche, clède couverte de lauzes, étable tend à ruine, four à pain commun à quatre, cour clause  
Guillem RIBARD fils de Jean, Jehan RICARD, Miquelle relicte de Pierre RIBARC et Guillem RIBARC viel un four à pain indivis, en pierre sèche  
Antoine ABRIC un mas où fait foguane, étable et berbizial, four à pain, deux cours clauses, pailhier séparé  
Guillem ABRIC un ostal où fait foguane, couvert de paille, four à pain séparé  
Marguerite RIBARDE une maison où fait foguane  
Guillem RIBARC une maison où fait foguane, idem

---

## Avèze 1561 (AD30 C 1740)

Décembre 1561

«*Avualation destremen et estimes faicts aux maisons jardins patis cazals colombiers et molins dud. Avèze por nos Pierre de Paris et Gabriel Sabatier prodhommes Antoine Cot et Simon Benezech destraires accompanhés*»

au *puech del Roire*

Foulcran BILANGES 1 maison où fait clède

au *mas de Capion*

Guillaume MARTIN dit Pouchounet 1 maison à 3 étages, étable porssieu, pailhier, galinié «obradou por tira la ceda au 4 fours et deux petits fours à peïn», cour clause, grande cour et colombier

au *mas del Caila*

Pierre VASSAS 1 maison, cour clause, casal et patis

Lois NISSOLE 1 maison et cour clause

Anthoine GAUCELIN 1 maison et cour clause

Etienne del TIEURE 1 maison, cour clause et patis

au *lieu d'Avèze*

Jehan POLILHOU idem

Gabriel Coste 1 maison à 3 étages en partie et patis

la confrairie de N-Dame 1 maison et cour clause

Pierre RANDON idem

Guillaume ENTARIEU idem

Anthoine de ROBIEU 1 maison à 3 étages et cour clause

Thomas BONET idem

Gabriel COSTE 1 maison à 3 étages, cour clause et porssieu

Antoine DELACOMBE 1 maison à 3 étages, étable, pailhier, cour clause et patis

Estienne CAREL 1 maison à 3 étages

Estienne PELON 1 maison, étables, pailhiers, 1 crotte decouverte, cour clause

Antoine del TIEURE 1 maison partie à 3 étages, partie à 2, étable, porssieu, cour clause

François SOLIE 1 maison et porssieu, cour clause

Jehan CABANIS 1 maison, cour clause

François FORNIER [ou Fornet] 1 maison, cour clause, cazal

Etienne PETIT 1 maison, cour clause

Mre Jean CABANIS 1 maison partie à 3 étages, partie à 2 et cour clause

Mr le prieur d'Avèze 1 clède et cour clause

Jehanne CAIRESSE 1 maison et cour clause

Jehan ALCAIS 1 maison et cour clause

Pierre BOREL 1 maison

Pierre CABANIS 1 maison partie à 3 étages, partie à 2 et cour clause

Antoine DELACOMBE 1 cazal et patis

Antoine VASSAS 1 maison et cour clause

Guergory LIEUSE 1 maison et cour clause

Pierre VALETE idem

Antoine CABANIS 1 maison à 3 étages

Antoine del TIEURE fils de Ramon 1 maison et cour clause

Jehan COMBERNOS 1 maison

François COMBERNOS 1 maison et cour clause

la chappellenie de Ste-Catherine 1 mai-

son à 3 étages

Antoine BORREL idem

hoirs de Antoine TRELHES idem

Etienne TRELHES 1 maison partie à 3 étages, partie à 2, partie en crotte, étable, pailhier, clède et cour clause

au *Camp Formental*

Lois CAIROL 1 molin massiés, maison au dessus à 3 étages, sur la rivière d'Arre

au *terroir de la Fos*

Mre Antoine MORIER du Vigan 1 maison et colombier «despoupulé» et cazal

à *Falguiel prés d'Aspros*

François NADAL 1 maison

à la *vitgiel de Granié*

Pierre GRANIE 1 maison

au *mas Arvieu*

Pierre JOHANI jeune 1 maison et cour clause

à *las Airos*

François FORNIE 1 pailhier et jasse

au *lieu dit la Boysse*

Antoine DELACOMBE 1 maison partie «prete à metre soulié et la couvrir pierre et chaux»

Etienne CAREL autre partie de maison, idem

Jehan PLANCHON du Vigan «une palheiro au soulié pierre et chaux couvert de lauzes court clause».

## Montdardier 1551 (AD30 C 1765)

« Avaration destramen et estime fait aux maisons patis cazals jardins colombers et molins du lieu de Mondardié par nos Pierre de Paris et Gabriel Sabatier, prodhommes et Anthoine N... & Simon Benezech destraires acompahés de Andrieu Agulhon et de Jehan Vassas jeune fils de Jehan, prodhommes et indicateurs à nos bailhés par les scindics dud. Mondardié et pour nous ressus et serementés pour nos monstren confronter et designer par le menu lesd maisons patis cazals jardins colombers & molins sans rien obvié à ce, ne delaissé, lesquals moiennent serement nos ont monstren confronté & designé se que cy après s'ensuit et premièrement »

### au mas de Caucanas

Pierre CAUCANAS 1 maison à deux étages, crotte et en solié, four à pain, citerne, palhier a terren chemin entre deux, le tout de lauze

Jaume VIELA, 1 maison, en crotte et pailhié, étable patis et claux

Pierre CAUCANAS 1 étable et pailhié, cazal et cour

Laurent CAUCANAS 1 maison a deux étages en crotte pailhié et terren, cour clause

Pierre FLEUSSIÈRES de St-Laurent, 1 maison et cazal, couvert partie de lauze, partie de paille

Bauzile CAUCANAS 1 maison à terren et cazal tendant à ruyne et cour

Valentin MAURI du Vigan 1 maison ou fait berbiziel à terren couvert de lauze

Bauzely CAUCANAS 1 berbiziel a terren couvert de lauzes

Jehan CAUCANAS 1 berbeziel a terren couvert de lauzes et cour

Anthoine PORTALES 1 maison, étable et pailhié couvert de lauzes

Jehan CAUCANAS 1 maison a deux étages, partie en crotte partie en solié, étable, berbeziel, four à pain et cazal

Antoine PORTALES 1 maison à 2 étages en crotte partie en solié, partie en terren couvert de lauzes et citerne mégère avec Jean Caucanas

Bauzely CAUCANAS 1 maison et étable a terren couvert de lauzes

Jehan CAUCANAS 1 cazal

### au mas de Canduzorgues

Estève ASTRUC 1 maison en solié et en terren, four à pain couvert de lauzes

Anthoine ASTRUC 1 maison en solié couvert de lauzes, porsieu et cour

Estève ASTRUC 1 pailhié couvert de lauzes

Mathieu ASTRUC 1 maison en solié, partie à terren berbeziel couvert tout de lauze, cour clause, cazal patis

hoirs de Jehan LAURENS 1 maison en solié couvert de lauzes, cour clause, patis, four mégère

Mathieu MONTET 1 maison a deux étages, partie crote et partie en solié, étable, pailhier, berbeziel couvert de lauzes, cour clause et patis

Estève ASTRUC 1 maison en solié étable pailhié, porsieu, galinié, clède et berbeziel couvert tout de lauzes

Anthoine BALMES de Ganges, 1 partie de maison en solié couvert de lauzes

### au mas de la Sanguinède

Andrieu SANGUINÈDE 1 maison à deux étages, partie en crotte partie en solié, cour clause et patis

Bernard SANGUINÈDE 1 maison à deux

étages en crote, 1 berbeziel

André SANGUINÈDE 1 berbiziel et cour clause

hoirs de Estève SANGUINÈDE 1 maison à 2 étages en crote et cour clause

Anthoine FAURENT [?] 1 cour clause

Pierre SANGUINÈDE 1 cazal et cour clause

Bernard SANGUINÈDE 1 étable en solié hoirs de Estienne SANGUINÈDE 1 partie de maison a terren et cazal crémat

Jehan SANGUINÈDE 1 maison en solié et cour clause, berbiziel

Pierre SANGUINÈDE 1 maison en solié

Jehan SANGUINÈDE 1 maison partie découverte et partie contenant cazal, cour clause et patis

Jehan SANGUINÈDE fils de Estève 1 cazal

Bernard SANGUINÈDE 1 cazal hoirs de Estève SANGUINÈDE 1 cazal

Andrieu SANGUINÈDE 1 maison en solié partie à terren

la communauté del mas de la Sanguinède 1 four et patis

### au mas de l'Escalo

Jehan VASSAS jeune fils de Jehan « en petites cabanos a terren pour garda sa vinhe » au mas de Coste

Mre Antoine HOLIVET [Olivet] une maison partie en terren couvert de lauzes à la Gardie

Mr Estève FRANCES 1 maison à terren, four à pain et porsieu

### au mas de Rocca Maura [Roquemaure]

hoirs de Estienne SANGUINÈDE 1 maison, tendant à ruyne couvert de lauzes et porsieu

hoirs de Benet [Benoit] SANGUINÈDE 1 maison en solié tendant à ruyne, cazal en solier et cour clause

Andrieu CAUSSE cazal basti à deux étages, autre cazal jasse et cour clause couvert de paille

Anthoine de la FABRÈGUE et Thomas PORTALES par indivis 1 cazal bas au mas de Gardie

Jehan de LA COMBE 1 maison en solié partie en terren et autre maison séparée partie en solié, partie en terren, pailhié et patis « à l'autor »

Pierre CALVAS 1 maison en solié et a la parend terren tout couvert de lauzes

### au terroir de Blaneiroi

Pierre JEHANEL 1 maison a terren couvert de lauzes

### au terroir de las Cadenèdes

Lois VILA MEJANES [Villeméjanès] 1 maison a terren couvert de lauzes

### au mas de Caucanas

Jehan ASTRUC 1 maison en crote

couvert de lauzes

### au mas de Cortinas

Estève VIELA 1 pailhié

Pierre COUBE 1 pailhié

Guilhem FALGUIÈRE 1 maison en crote, berbeziel et pailié séparé et cour clause

Pierre COUBE 1 cazal

Marguerite VIELARE 1 maison, porsieu a terren et cour clause

Mre Bertrand FAGON 1 maison en solié citerne et cour clause

Guiney CALVAS 1 berbeziel et cour clause

Pierre COUBE 1 maison en crote et partie en solié, berbeziel et cour clause

Estève VIALA 1 maison partie en crote, partie en solié, citerne mégère au Pierre Coube, cour clause et pailhié séparé

Pierre COUBE 1 pailhié et court

Anthoine COMBARNOS 1 pailhier a terren et cour clause

### au mas de Navas

Bernard FALGUIÈRE 1 maison à deux étages partie en crote partie en solié, partie en terren, étable pailhier séparé, four à pain et partie d'autre four à pain mégère au hoirs de Marty Miquel, citerne et cour

hoirs de Martin MIQUEL 1 maison en solié et four mégère, citerne, étable pailhier, cour clause

Guillem BOISSON 1 pailhier couvert de paille

hoirs de Martin MIQUEL 1 maison où font étable et pailhié

Bernard FALGUIÈRE 1 berbeziel a terren

Jehan BOISSON 1 berbeziel en solié

Jehan BARRAL fils de Jehan un pailhié en solié et cour

Jehan BARRAL fils de Pierre, 1 maison en solié et cour

Pierre TRIAIRE 1 maison en solié partie en terre et cour clause

Jehan BOISSON 1 maison en crotte partie en solié, citerne et cour clause

Jehan ROGOLS 1 maison en ruyne et citerne

Guillaume BOISSON 1 maison en solié cour clause et patis, citerne mégère au Jehan Rogols

Anthoine MIQUEL vielh 1 berbeziel et boal en solié et patis

Anthoine MIQUEL jeune 1 berbeziel et boal en solié

Andrieu RIGAL 1 maison en solié, citerne mégère avec Antoine et autre Antoine Miquel, viel et jeune, et cour clause

Anthoine MIQUEL fils de Ramon 1 maison en solié, citerne et patis

Anthoine MIQUEL fils de Jehan une maison en crote, citerne et citerne mégère au

Anthoine Miquel fils de Raimond

Jehan GALOT fils de Raimond 1 maison en solié, citerne et cour  
 Estève MIQUEL 1 maison en solié, citerne et cour clause  
 Jehan GALOT fils de Jehan 1 maison en solié, citerne et cour clause  
 Antoine AURIC [Henri] 1 maison en solié et cour clause  
 Pierre BARRAL fils de Bertrand 1 maison en solié, citerne et cour clause  
 Pierre BARRAL fils de Pierre, 1 maison en solier partie en terren, citerne, four mégier au Pierre Barral fils de Bertran et au Jehan Barral, cour clause, berbeziel, estable et patis  
 Jehan BARRAL fils de Jehan 1 maison en solié, 2 cisternes et cour clause  
 Noble Claude de VABRES un pailhier a terren et patis devant estable a terren séparée  
 Pierre BARRAL fils de Pierre, 1 pailhié a terren  
 Pierre BARRAL fils de Bertran 1 pailhié a terren et cazal  
 Jehan BARRAL fils de Jehan un berbeziel a terren  
 Jehan GALOT fils de Raimond, un pailhier a terren  
 Jehan BARRAL fils de Jean un palhié en solié partie a terren  
 Antoine MIQUEL 1 pailhié a terren  
 Jehan GALOT fils de Jehan 1 pailhié a terren et patis  
 Guillaume BOISSON 1 pailhier a terren et patis  
 Jehan ROGOLS 1 pailhié a terren et patis  
 Antoine MIQUEL vielh un pailhié et patis  
 Andrieu RIGAL 1 pailhié a terren et patis  
 hoirs de Marty MIQUEL 1 jasse cour clause et citerne  
 hoirs de Pierre Jehan 1 jasse et cour clause  
*au mas de Conan*  
 Jean BARRAL fils de Jean, 1 maison et jasse a terren, couvert de lauzaes  
 Pierre BARRAL fils de Pierre, 1 maison et jasse a terren couvert de lauzaes, cazal et patis claux  
*au mas de la Pinholarié*  
 Jean ARVIEU del Vigan 1 maison partie à 3 étages, partie à 2, partie crote partie solié, citerne, cour clause, couvert de lauzaes  
*aux barris de Mondardié*  
 Estève ASTRUC 1 maison solié, cour clause  
 Mr Antoine HOLIVET [Olivet] 1 maison en solié  
 Estève de LACOMBE 1 place de maison  
 Pierre ASTRUC 1 maison neuve sans solié, partie couverte partie découverte  
 Estève GROS 1 maison a terren et cour clause  
 Antoine ROCAIROL 1 jasse a terren et cour clause  
 Jehan AGUILHON 1 jasse a terren et cour clause  
 Pierre JOHANEL 1 maison de clancherie a terren et 1 clot  
 Mr le prieur de Mondardier 1 palhié à terren  
 Antoine ROCAIROL 1 jasse a terren et cour clause  
*aux barris de la Rocca*  
 Pierre AGULHON 1 maison a terren, cour clause  
 Antoine ANRIC vielh 1 jasse et cour a terren  
 hoirs de Estève TEISSIÉ 1 maison a terren et cour clause  
 Antoine ANRIC vielh 1 pailhier en sollié et cour  
 Jehan AGULHON 1 palhier a terren et porssieu  
*aux barris de Mondardié*  
 Pierre AGULHON 1 palhier à terren  
 Jehan AGULHON 1 maison partie à 3 étages, partie à 2, partie a crotte, partie a solié, cour clause et por. [porssieu] mégie avec Antoine Rocairol  
 Antoine ROCAIROL 1 maison en solié, partie a terren, clède, porssieu et galinié, cour clause  
 led. Antoine ROCAIROL 1 pailhier a terren  
 Jehan ASTRUC 1 pailhier à terren  
 Mrs Pierre MARSAL etable en solié et palhier dessus, cour clause  
 Jehan TRIAIRE 1 maison en solié  
 Antoine CALVAS « gardio » 1 maison en solier et porssieu  
 Bernat VASSAS 1 « plassa » de maison  
 Antoine VIELA 1 maison a terren, etable a terren, porssieu et cour clause  
 Antoine ANRIC vielh 1 maison en solié, etable pailhié, colombié et patis  
 Mr Jehan SARRO 1 pailhier en sollié et cour clause  
 Nobles Guitard et Pierre de GINESTOS 1 four à pain « son courit et patis devant »  
 Mr Jehan SARRO 1 cazal en ruine  
 Lois NADAL 1 palhié a terren, patis  
 Lois VIELAMEJANE 1 palhié en solié et patis  
 Berthomieu MARTY 1 maison à 2 estages partie crote, partie en solié, etable et pailhié, devant cour clause  
 Estève VASSAS 1 maison en solié et patis devant  
 Lois VIELAMEJANE 1 maison à deux estages partie crote partie en solié, porssieu et galinié  
 Lois DEL RANC 1 maison en solié et cour clause, botic sur rue  
 Antoine SALZE 1 maison à trois étages crote et solié, etable et pailhié dessus en solié et pos. [?]  
 Mr Jehan JEHANEL 1 maison à 3 étages en solié et patis devant  
 Estève HUNALH de Bréau, 1 maison à 2 étages, partie crote partie solié et patis derrière  
 Jehan HOLIVET 1 etable et palhier dessus en solié  
 led. Jehan HOLIVET 1 maison à 3 étages en crotte partie en solié, four à pain et cour clause derrière  
 led. Jehan HOLIVET 1 pailhié a terren ault basti partie en solié et por.  
 Pierre VIELAMEJANE vielh, 1 maison à 2 étages en crote partie en solié  
 Pierre VIELAMEJANE jeune 1 maison en solié  
 la confrairie de la sainte Cros [Croix] de Mondardier 1 maison à 2 étages en crote et partie en solié  
 Clara MADIÈRE 1 maison en solié cour clause derrière  
 Pierre MADIÈRE 1 maison à 3 étages, partie à 2 en solié et cour clause  
 Guillem FALGUIÈRE 1 maison à 3 étages en crote et solié dessus  
 Jehan COUBE 1 maison à 3 étages partie à 2, en solié  
 Jehan ASTRUC 1 maison à 2 étages partie en crote partie en solié  
 Jehan COUBE 1 maison en solié  
 Mrs Ramon ASTRUC 1 maison à 3 étages partie à 2 en solié  
 Mrs Pierre MARSAL 1 maison à 3 estages, partie à 2 en crote, partie en solié, etable, porssieu, jardin et cour clause  
 Lois ARNALH 1 maison à 3 étages crote et solié  
 l'hospital des pauvres de Mondardié 1 maison a terren et patis  
 hoirs d'Estève CALVAS 1 pailhié en solié et cazal  
 Pierre MARTY 1 pailhié en solié et cour  
 Jehan VASSAS jeune fils de Jehan, 1 pailhié à terren et cour  
 Pierre JOHANEL 1 pailhié à terren  
 Guitard FENIELZ 1 pailhié à terren  
 Pierre JOHANEL 1 pailhié a terren  
 Pierre AGUSA 1 pailhié a terren  
 Guitard FENIELZ 1 maison en solié et cour clause  
 Jehan VIELA 1 maison en solié  
 Pierre JOHANEL 1 maison à 2 étages partie en crote, partie en solié couvert de lauzaes  
 Jehan ASTRUC 1 pailhié à terren  
 Jehan VIELMEJANE 1 pailhié a terren  
 Margaride JORDANE 1 maison en solié et cour  
 Jehan ASTRUC 1 palhié a terren  
 Lois ARNAL 1 palhié a terren  
 Pierre VIELAMEJANE fils de Lois 1 maison a solié  
 Pierre MARTY 1 maison à 2 étages crote partie en solié, etable et pailhié, cour clause  
 Antoine ROCAIROL 1 maison en solié, cazal et cour  
 Jehan VIELMEJANE 1 maison a terren, clède et porssieu  
 hoirs de Guillem TEISSIER 1 maison en solié, cour devant  
 Mrs Ramon ASTRUC 1 palhié en solié  
 Jehan VIELHAMEJANE 1 maison en solié  
 Jehan VASSAS fils de Jehan 1 maison en solié, porssieu et cour clause  
 Pierre AGUSE 1 maison a 2 étages en crote partie en solié, porssieu, cour et casal  
 Pierre COMBOS 1 maison en solié, cour clause, 1 botic sur rue  
 hoirs de Estève CALVAS 1 maison en solié, casal et cour  
 Lois VIELHAMEJANE vielh 1 maison en solié partie à 3 étages partie à 2  
 Jehan TEISSIÉ 1 maison en solié  
 Guillem BARRAL 1 cazal

Pierre VIELHMEJANE vielh 1 pailhié en sollié et cour clause  
Lois VIELHMEJANE vielh 1 pailhié en sollié  
Anthoine SALZE 1 pailhié en sollié  
Jehan VASSAS vielh 1 cazal  
Lois VIELHMEJANE vielh et Jehan VASSAS vielh par indivis 1 cour et cazal  
Guilhem BARRAL 1 maison à 3 étages crote et sollié dessus

Pascal COMBARNOS 1 maison à 3 étages, partie à 2, en crote partie en sollié, étable et pailhié en dessus, cour clause  
Pierre VIELHMEJANE fils de Jehan 1 maison à 3 étages, partie à 2, partie en crote partie en sollié, cour clause  
*au mas de la Falguière*  
Jaume TRIAIRE 1 maison en sollié, berbeziel et estable a terren, boal a terren, citerne et cour clause et patis

Bernard FALGUIÈRE 1 maison en sollié partie en crote, étable, pailhié dessus, berbeziel et citerne mégère avec Jehan Falguière, cour clause et patis  
Jehan FALGUIÈRE 1 maison en sollié, étable et pailhié dessus, berbeziel et pailhié a terren, citerne mégère avec Bernard Falguière, cour clause  
Jaume TRIAIRE, Bernard FALGUIÈRE et Jehan FALGUIÈRE 1 citerne commune et indivise et un four à pain

---

Second cottet des maisons  
(8 décembre 1551)

*dans le fort de Mondardié*

Mre Anthoine N... [mauvais état]  
Anthoine COMBARNOS 1 maison à 2 étages partie en crote partie en sollié  
Mr Jehan LAURENS 1 maison en sollié  
Mr Bernat ARNALH 1 cazal par indivis avec la communauté  
Bernat CAUCANAS 1 maison en sollié  
Mr Bernat ARNALH 1 maison à 3 étages partie à 2, partie en crote partie en sollié  
Anthoine MADIÉ 1 maison en sollié  
Pierre VASSAS 1 maison à 3 étages en sollié et cour clause  
Gabriele MADIÈRE 1 maison en sollié et cazal  
Pascal COMBARNOS 1 maison partie à 3 étages partie à 2, crote et sollié  
Jehan TEISSIE 1 maison à deux étages partie en crote partie en sollié, étable et pailhié dessus, cour clause  
Jehane HERAILDE 1 maison en sollié, cazal bas  
Nobles Guitard et Pierre de GINESTOS 1 cazal en ruynes  
Catherine GUINE 1 pailhié en sollié  
Jehane HÉRALDE [ou Héraulde] 1 cazal basti jusques à étage  
Anthoine CALVAS « vaccarie » 1 maison a 2 étages partie en crote, partie en sollié, pailhié en sollié  
Anthoine CALVAS fils de Foulcran 1 maison ault bastie sans sollié et cazal  
Anthoine de FAVIE 1 maison en sollié à 3 étages, partie à 2 et cour clause  
Jehan HOLIVET 1 maison à 3 étages en sollié et patis devant  
Jehan TEISSIE vielh 1 maison palhié en sollié  
Bernat CAUCANAS 1 maison en sollié et palhié en sollié  
Bernat CAUCANAS vielh 1 palhié en

sollié  
Anthoine GUY 1 palhié en sollié  
Pierre BOISSO 1 maison à 3 étages en sollié  
Mre Estève FRANCES 1 maison à 2 étages partie en crote partie en sollié, cour clause  
Jehan MIQUEL 1 palhié en sollié  
Anthoine ROCAIROL 1 maison à 3 étages crote et sollié  
Jehan ASTRUC 1 maison à 3 étages crote et sollié  
Mre Jehan SARRO 1 maison en sollié, porssieu et cazal  
Jehan MIQUEL 1 maison à 2 étages partie crote partie sollié  
Andrieu AGUSSOL, de Blandas, 1 maison à 2 étages  
Mr le prieur de Mondardié 1 maison à 3 étages en sollié et cazal « jouhent » [joint]  
Anthoine de FAVIE 1 maison à 3 étages partie crote partie sollié  
Anthoine VIELHMEJANE fils de Pierre 1 maison en sollié et cour clause  
Jaume CORNIE 1 maison en sollié, cazal et patis  
Anthoine ANRIC jeune 1 cazal « aut baty prest à couvrir »  
Lois NADAL 1 maison à 3 étages partie, à 2  
Anthoine ANRIC 1 maison à terren  
Noble Pierre de GINESTOS 1 maison en sollié  
Catherine GUINE 1 maison en sollié  
Anthoine ANRIC jeune 1 maison en sollié noble Pierre de GINESTOS 1 pailhié en sollié, porssieu et galinié et cour  
Anthoine VASSAS vielh 1 cazal en ruynes  
Anthoine CALVAS fils de Bernat 1 maison en sollié  
Pierre FESQUET 1 maison en sollié  
Andrieu SANGUINÈDE 1 cazal hault

basti prest a couvry  
hoirs de Guillem ROCCAVILLE 1 maison en sollié et cour haute devant  
la « caritat de Mondardié » 1 place de maison  
Anthoine VILAMEJANE jeune 1 cazal  
Pierre CALVAS 1 maison en sollié et cour clause et cazal  
Antoinie CORNIÉ 1 maison en sollié lad. Anthonie CORNIÉ et Catherine de FAVIÉ 1 place de maison indivis entre elles  
Catherine de FAVIER 1 maison à 3 étages, partie à 2 partie en crote, partie en sollié, pailhié en sollié et cour clause  
*au mas de Florac*  
Jehan HOLIVET 1 maison en sollié, partie a terren, partie couvert de lause, partie de pailhe, étable pailhié dessus, four à pain et cour devant  
*a las Grézières de Caucanas*  
Pascal VIELA 1 maison a terren couvert de pailhe  
*au mas de las Falissie*  
Guillem AURIOL 1 maison en sollié partie a terren partie couvert de lause partie de pailhe, pailhier séparé et son four à pain  
*au mas de Canduzorgues*  
Anthoine FAVIE 1 maison a terren couvert de lause  
*à Castelveilh*  
Pierre BOISSO « ault basti près à couvry au peira seca »  
Jehan COUBE 1 cazal « ault basti au peira secca prest a couvry »  
*à la Voulte*  
Lois NADAL 1 maison à terren couvert de lauze bâtie à pierre sèche  
*au Barry*  
Andrieu AGULHON 1 cazal « *basti à pierre seca jusques a las prima est.* »  
[à pierre sèche jusqu'au 1er étage]

---

autre cottet

« *cottet des maisons de Mondardié escriptes par moy Anthoine Bartholomey et avaluées per maistre Pierre Paris et moy sousigné accompagné de Loys Vilemejane fils de Loys et Peire Calvas dudit lieu de Mondardié* »

*au lieu dit le mas delz Raynes*

Guillaume VIALA 1 mas où fait fouguanhe, partie en crote partie soulié dessus, four à pain dessous, le tout à pierre et chaux, couvert de lauzes, cazal moyennement élevé bâti à pierre sèche, cour, clèdes, pailhié en terren pierre sèche couvert de lauzes, cazal moyennement élevé

Guillaume VIALA 1 moulin ou tine trinquade bâti de pierre et chaux, couvert de lauzes avec une mole brusqueire  
*au terrado de Calvas*  
Mr Bertran de MONFAJON 1 hostel où fait fouguanhe, four à pain mégier avec Guynon CALVAS  
Guynon CALVAS 1 hostel où fait fou-

guanhe, four à pain mégier, couvert de lau-  
zes  
Guynon CALVAS 1 galinié en terrenc, couvert de lauzes et un cazal moyennement élevé; autre cazal bas en pierre sèche  
*au terrado de Rial*  
Guilhem AGUZO [Aguze] un hostel en terren prêt à couvrir, en pierre sèche



Loys VILEMEJANE 1 hostel en terrenc  
pierre sèche couvert de lauzes

*au lieu a la Croste*

Jehan ASTRUC un mas « *en meyssant  
soulio pierre* [mauvaise construction] *essuyte  
couvert de lauzes* »

*au lieu dit la Fouganhé*

Mr Bertran FAYON [Monfajon] un ostal  
en pierre sèches couvert de lauzes, cour clause

Guynon CALVAS un ostal de même et  
un pailhié

Mr Bertran FAYON un pailhier en pierre  
sèche couvert de lauzes

*au terroir de Forniguoazes*

Pierre MARTIN un « *ostal moyennement  
elevat* » en pierre sèche.

## Rogues 1551 (AD30 C 1772)

du 21 novembre 1551

«*Avaluation destremen & estimes faicts aux maisons jardins cazals patis colombiers et molins dud Rogues pour nos Pierre de Paris et Gabriel Sabatier prodhombres, Simon Benezech et Anthoine Cot destraires ensembles et acompahnés de Bernard Faissat et Pierre Arnal jeune fils de Anthoine prodhombres et indictaeurs dud Rogues et per nos ressus et sermentés pour nos monstrier confronter et désigner per le menu les choses dessus espéciffiées sans rien olmetre ne delaisser desquiels moennant serment nos ont monstrier confronté et désigné se sue sy après s'en suit*»

*à la Lavahe de Rogues*

Mr lo vicaire de l'église St-Philix 1  
teulière et son four et aire  
*au mas de Madie* [Madières]

Mre Etienne FAISSAT 1 maison à 2 éta-  
ges, pailhier, four à pain «ou fait logis» cou-  
vert de teules, cour clause

Berthomieu AIGUOY 1 maison et  
porssieu, couvert de teules

Jean Guibert 1 maison

Antoine PEIRONET 1 maison couvert de  
paille

Miques ROGIE, commencement de mai-  
son bâtie jusqu'au 1er étage en crotte  
decouverte, autre maison couverte de paille

Jean BENEZECH 1 maison et patis, cou-  
verte de teules

*au mas del Cros*

Guillaume VALAT une maison à 3 éta-  
ges partie à 2, citerne, étable, porssieu,  
galinié, four à pain partie couverte de lauzes  
ou de teules, jasse couverte de paille, cour  
clause

Guillaume VALAT un pailhier

Andrieu VALAT 1 maison à 2 étages cou-  
verte de louse cour clause, pailhier, porssieu,  
galinié couvert de paille, four à pain, cour  
clause

Antoine VALAT 1 maison couverte de  
lauzes et teules, pailhier, cour et patis

Pierre DELORT 1 pailhier couvert de  
paille

Pierre DELORT un jardin sec

*au mas de la Miquelerie*

Antoine CAUSSE 1 maison couverte de  
paille

Antoine ARNAL idem

Pierre ALIE 1 maison à 2 étages couverte  
de lauzes, four à pain, citerne en ruine, cour  
clause

*au mas del Serre*

Nadal et Estienne CHALONS indivis 1  
maison à 2 étages en crotte et solier, le tout  
couvert de lauzes et teules, four à pain,  
porssieu couvert de teules, cour clause

lesd. CHALONS 1 pailhier et berbiziel,  
étable, boal et patis le tout couvert de paille

François VALAT 1 maison couverte de  
lause et pailhier cour clause

Pierre BEDES 1 maison, four à pain cou-  
vert de lauzes et teules, pailhier séparé et

patis

*à la Traverse de Rogues*

Pierre ARNAL jeune fils de Antoine 1  
étable couverte de paille et partie de cazal

Pierre ARNAL viel fils de Pierre 1  
pailhier idem

Pierre ARNAL jeune fils d'Antoine autre  
pailhier

Pierre ARNAL viel fils de Pierre autre  
pailhier

Pierre ARNAL jeune fils d'Antoine 1  
maison partie en crotte et berbiziel séparé,  
le tout couvert de lauzes et teules, four à pain  
couvert de lauzes

Pierre ARNAL viel fils de Pierre 1 mai-  
son et berbiziel joignant, four à pain

hoirs de Jean VALAT dit Blachas 1 mai-  
son et cour

Mre Pascal JOHANY du Vigan 1 mai-  
son, four à pain et pailhier couvert de paille

Guillaume FRANCES jeune 1 maison  
couverte de paille et cour clause

Pierre CHALON 1 maison idem

Pierre FAISSAT 1 pailhier et cazal en  
ruine

Pierre et Etienne FAISSAT cousins en  
indivis un cazal en ruine

*à Madières*

Jehan PEIRONET 1 maison et étable le  
tout couvert de paille

*au mas de la Rouvière*

noble Antoine de CALADON 1 maison  
partie à 3 étages partie à 2, étables, pailhiers,  
boal, berbiziel, four à pain, porssieu et cour  
clause, le tout partie couvert de lauzes et par-  
tie de paille

*à la Traverse de Rogues*

Guillaume ARNAL viel un berbiziel cou-  
vert de lauzes et teules

Antoine ARNAL fils de Cristol 1 maison  
couverte de lauzes et teules et pailhier sé-  
paré, cour clause

François CALVAS 1 maison couverte de  
paille et patis

Guillaume BERTRAN 1 maison four à  
pain le tout couvert de lauzes et teules et  
pailhier séparé couvert de paille, cour clause

*à l'église de Rogues*

Mr le vicaire pour la dominicature de St-  
Philix [Félix] 1 pailhier couvert de teules et  
cazal haut bâti

*à la Traverse de Rogues*

la confrairie de l'ostie 1 maison couverte  
de lauzes

Guillaume ARNAL 1 maison à 3 étages  
partie à 2, four à pain couvert de lauzes,  
pailhier couvert de paille

Mre Pierre ARNAL 1 maison à 3 et 2  
étages couverte de lauzes et teules, cour  
clause

Fermy FRANCES 1 maison couverte  
teules et lauzes

François FAISSAT 1 maison idem et patis

Claude FAISSAT 1 maison idem et four  
à pain, porssieu

Mr Guillaume BERTRAN 1 maison à 2  
étages couverte de lauzes et cour clause

Mr Pierre ARNAL 1 pailhier

hoirs de Antoine ARNAL dit Thoury 1  
pailhier couvert de lauzes

Etienne ARNAL 1 pailhier couvert lau-  
zes et teules

Etienne HOLIVET 1 cazal de neuf bâti,  
presque au 1er étage et patis

Lois ARNAL 1 maison couverte de lau-  
ses et teule

Antoine VIDAL 1 maison, four à pain,  
couvert de lauzes et teule, cour clause et patis

Etienne ARNAL 1 maison couverte de  
lauzes et teule «au son intrada»

Pierre VIDAL 1 maison couverte de paille

Pierre VALAT 1 maison couverte lauzes  
et teules et partie de paille, cour clause

Bernard ARNAL 1 maison à 2 étages  
idem, four à pain, jasse, porssieu et cour  
clause, patis

Antoine del CROS 1 maison couverte de  
teules, berbiziel, pailhier, boal, porssieu et  
galinié couvert de paille, four à pain couvert  
de lauzes, cour clause

Bernard FAISSAT 1 jasse couverte de  
teules et cazal

noble Guillaume de SOBEIRAS 1 mai-  
son couverte de lauzes et cazal

Guillaume FAISSAT 1 maison couvert de  
paille, cour clause

noble Guillaume de SOBEIRAS, maison  
partie couverte de lauzes et paille, acquise  
de Jehan Andrieu del Vigan

Clarette FAISSADE 1 maison couverte  
de louse, patis devant

Etienne FAISSAT une maison couverte

de lauzes

Antoine FAISSAT 1 maison couverte de paille et cour clause

noble Guillaume de SOBEIRAS 2 maisons séparées, aire au milieu couverte lauzes et teules

Antoine BARRAL 1 pailhier couvert paille et cour clause

Jean GUONELE 1 maison couverte lauzes et teules, cour clause

Pierre FAISSAT 1 maison couverte de lauzes et cour

Antoine FAISSAT 1 maison couverte de lause et teules et cour

Bernard FAISSAT 1 maison à deux étages en crotte et cour clause, couverte de lauzes

led. Bernard FAISSAT 1 partie de boal  
Etienne FAISSAT autre partie de boal

Bernard FAISSAT 1 pailhier couvert de lauzes

Bernard FAISSAT un pailhier couvert de lauzes «au son intrada»

Antoine AURIC 1 maison couverte de lauzes

Bernard FAISSAT 1 maison couverte de lauzes, cour clause

Guillaume FAISSAT dit Mochou 1 maison couverte de paille et cour clause

Antoine CALVAS 1 maison couverte de lauzes et 1 pailhier couvert de paille, séparé, cour clause

Antoine del CUNG 1 cazal en ruine

Antoine UARIC 1 pailhier et porssieu couvert de paille, cour clause

Fulcrand VIELA 1 cazal en ruine

*la borie de Camps*

Jullien ARBOUS et Mr Phelip RAMEL 1 mas partie couvert de teules, partie découvert, bâti à pierre sèche et cour clause  
*au terroir del Clauzel*

Astruc OULIVET 1 maison où fait fouguanhe, étable, le tout couvert de paille, bâti à pierre sèche; autre maison en crotte bâtie à chaux et sable couverte de lauzes et partie de teules, cour clause, four à pain, paillière et galinié

*au lieu et terroir de Rogues*

Astruc OULIVET un pailhier bâtie à pierre sèche, couvert de paille et un porssieu couvert de même, un jasse

Jean BEDES 1 maison où fait fougane, en pierre sèche, couverte de paille

Antoine VIOLETE ou Virlete 1 maison où fait fougane, en pierre sèche, idem

Antoine SEISSET, 1 maison où fait fouguanhe, porssieu, four à pain, couvert de paille, bâtie à pierre sèche, cour clause  
*à la Jurade*

Arnaud del PON 1 maison où fait fougane, berbouquat, pailhier bâti à pierre sèche, couvert de paille et cour clause

*au mas de Leuze et la Jurade*

noble Guillaume BOSSUGE 1 maison où fait fougane, bâtie pierre et chaux couverte de lauzes et partie de cour clause

le même un pailhier découvert bâti à pierre sèche

Jean CALVAS 1 maison où fait fougane couvert de teules, cour clause et un cazal

lesd. Bossuge et Calvas par indivis un four à pain

Simon VALAT une maison où fait fougane, pailhier, porssieu, cour clause, cou-

vert de paille

Jean OULIVET 1 maison où fait fougane, porssieu, cour clause le tout couvert de paille

*la Jurade*

Pierre OULIVET 1 ostal pierre sèche couvert de teules et cour clause; un pailhier idem; un cazal; autre maison où fait fougane bâtie à pierre et chaux couverte de lauzes, four à pain, cour clause

Antoine FABRE un ostal où fait fougane et cazal

Pierre OULIVET un autre ostal, pierre sèche couvert de paille, cour clause

Guido SERRO 1 partie de maison où fait fougane, bâtie à pierre et chaux et couverte de lauzes

Guido SERRE une palhière, pierre sèche, couverte de lause

Jehan GAUBERT un ostal autre partie avec Guido Serre

Pierre ALIE un pailhier prêt à couvrir en pierre sèche

*au mas del Pon*

Jullien ARBOUS et Mr Phelip RAMEL un cazal élevé pour couvrir en pierre sèche  
*au lieu dit Redoulèze*

Jullien ARBOUS 1 berbezial, pierre sèche couvert de paille

*au mas del Puech*

Jullien ARBOUS un ostal où fait fougane et cour clause; un pailhier bâti à pierre sèche, couvert de paille

Pierre ALIE 1 maison où fait fougane, pierre sèche, couvert de paille

Pierre OULIVET 1 ostal «en meissant soulié pierre sèches» couvert de lause et cazal en ruine

---

## Campestre 1551 (AD30 C 1742)

24 octobre 1551

«Avaluation destramen fait aux maisons jardins cazals colombiers et molins de Campestre juridiction talhable et mandement d'iceluy par nos Pierre de Paris, Gabriel Sabatier prodhomes, Symon Benezech et Anthoine Cot distraires acompahés de Anthoine Gralha, Anthoine Paulet, Jehan Viela, Jehan Ausel et Anthoine Florit vielh prudhomes et indicateurs à nos balhés pour les habitans dud Campestre et par nos ressus & sermentés pour nos monstren confronter et désigner par le menu lesd maisons jardins patis cazals colombiers molins desdits sans rien obmetre ne delaisser lesquels nos ont monsté confronté et désigné se que cy après s'en suit»

premièrement

*au mas de Lom*

[ou mas des Oms ou d'Homps]

Jean FOBY 1 maison à 2 étages en crote cour clause, four à pain megie per indivis avec Pierre Foby et citerne

Pierre FOBY 1 maison cour clause, patis four mégier et citerne

Pierre FOBY 1 berbéziel solé de barre par ½ ou environ, cour clause

Pierre FOBY 1 pailhier à terrain couvert de paille et patis

Etienne FONZES 1 maison a terrain, cazal haut bâti prêt à couvrir cour clause

Antoine GOUT 1 maison à terrain couverte de paille, cazal et cour clause

Bauzile RIGAL 1 cazal

Guillaume GRAILHE 1 cazal

Etienne FONZES 1 pailhier couvert de paille

Pierre NOZERAN 1 maison à terrain cou-

verte de paille et cour clause

Jean BALDY 1 cazal haut bâti prêt à couvrir

Pierre NOZERAN 1 cazal haut bâti prêt à couvrir

Mre Bernard BARRAL 1 maison couverte de paille, cazal en ruine et patis

Jean NOZERAN 1 maison à terrain couverte de paille, cour clause et patis

Guillaume BAILE un cazal en ruine  
hoirs de Jaume PEIRE pour sa femme 1 maison à terrain couverte de paille

Guillaume GOUT pour sa femme, une maison à terrain partie couverte de lauzes, partie de paille, cour clause

Jaume Nozeran 1 maison à terrain partie couverte de lauzes et paille et cour clause

Antoine PAULET 1 maison en solié partie crote, partie terrain, étable pailhier, four à pain, cour clause le tout couvert de lauzes

Antoine PAULET 1 pailhier a terrain couvert de lauzes

Guillaume GOUT 1 cazal en ruine haut bâti

hoirs de Jean NOZERAN 1 cazal bâti en ruine

Loys SARRO 1 maison en solier partie à terrain, partie couvert de lauzes, partie de paille, cour clause

hoirs de Jean DELAFON 1 cazal haut bâti à couvrir et patis devant

François BOURELHE 1 maison à terrain couvert de lauses cour clause

Jehan FOBI 1 berbéziel à terrain couvert de paille et cour clause

Bauzile RIGALH 1 maison à terrain couverte de paille et cour

Jean FOBI 1 pailhier a terrain couvert de paille et cour

Jehan BAURELHE 1 pailhier a terrain

couvert de paille et cour

Jaume PEIRE 1 maison «sans solié prest à solié» couverte de paille et patis

Raimond PEIRE 1 maison à terren, étable et pailhier à terren, partie couvert de lauzes, partie de paille, cour clause et pati

hoirs de Jaume JEHAN 1 maison en solié partie à terren four à pain étable et pailhier, cour clause et patis, couvert partie lauzes, partie paille

hoirs de Mr Foulcrand BORREL 1 pailhier a terren couvert de lauzes et cour

lesdits héritiers 1 maison à trois étages en crote et solié dessus et autre maison où est la citerne séparée four à pain séparé à terren et cour clause et patis le tout couvert de lauzes

Jehan FOBI 1 cazal en ruine

Jehan BAURELHE 1 maison à terren couverte de lauzes, porssieu séparé chemin entre deux

Fulcrand MAZEL 1 maison à terren couverte de lauzes pailhier à terren couvert de paille séparé

Valentin DELACOMBE 1 maison à terren, étable, pailhier à terren cazal et patis, le tout partie couvert de lauzes, partie de paille

*au mas de la Lamanderie  
autrement dit Gralhe*

Guillaume GRAILHE 1 maison en solié, 1 bas de maison en crotte derrière la maison de Antoine Grailhe, étable en solié, pailhier à terren, deux citernes, et four mégier avec Antoine Grailhe, cour clause et patis

Anthoine GRAILHE 1 maison partie en crote partie en solié, étable pailhier, four à pain mégier, un haut de maison dessus la crotte de Guillaume Grailhe, citerne, cour clause et patis, autre pailhier en solié séparé *au mas de la Canorgue*

Guillaume BAILE 1 maison en solié, four à pain le tout couvert de lauzes, étable et pailhier séparé couvert de lauzes et patis *au mas de Camp Gausen dit de Clamens*

Jehan CLAMENS viel, partie de pailhier a terren couvert de lauzes

Antoine VALETE 1 pailhier a terren couvert de lauzes et patis

Jehan CLAMENS viel 1 maison en solié, étable et pailhier dessus le tout couvert de lauzes

Antoine VALETE 1 maison partie crotte partie en solié, étable en ruine partie couvert de lauzes partie découvert

Jehan CLAMENS jeune 1 maison en solié étable pailhier dessus, cour clause partie couvert de lauzes

Jehan CLAMENS viel, Jehan Clamens jeune, Antoine Valet par indivis un four à pain et citerne séparée *au mas del Salze*

Jehan EBRAT 1 maison en solié partie à terren jasse, pailhier à terren partie couvert

de lauzes partie de paille cazal et cour

noble Claude de VABRE 1 maison à terren pailhier à terren partie couvert de lauzes partie de paille cour clause et patis

Guillaume DURAN 1 haut de maison dessus la crotte, four à pain cour clause

Pierre MAURY 1 maison a terren, 1 dessous de maison dessous le précédent, pourssieu, four à pain le tout couvert de lauzes et cour clause

Ramon DURAN 1 maison à terren couverte de paille et cour

Jehan FORMENTY 1 maison à terren couverte de paille et cour clause

noble Claude de VABRE 1 pailhier a terren couvert de paille

Guillaume DURAN 1 pailhier en solié couvert de paille et cour clause

*au lieu de Campestre*

Guillaume GUILHOU 1 pailhier a terren

Jehanne AUSELLE 1 maison en solié partie à terren cour clause couverte de lauzes

lad AUSELLE 1 jardin secan

Anthoine FLORIT jeune 1 jardin secan noble Charles de NOVILE 1 tènement de cazal et citerne decouvert tendant à ruine

Guillaume GUILHOU pour sa femme 1 maison en solié de Barros couvert de lauzes cour clause et patis

Guillaume NOZERAN 1 maison en solié de Barros couvert de lauzes cour clause et patis

Jaume AUSSEL 1 berbeziel en solié de Barros couvert de paille

Jehan AUSSEL 1 pailhier a terren couvert de lauzes

Mr le prieur de Campestre 1 cazal en ruine

Galhard GARY 1 maison à terren couvert de lauzes et cour clause

Etienne PEIROTOS 1 maison en solié couverte de lauzes et cazal en ruine cour clause et patis

François FABREGO 1 bas de maison dessous la suivante

Mr Jehan VIELA 1 maison en crotte et haut de maison en solié, couverte de lauzes

Jehan FONZES 1 maison en crotte partie en terrein couverte de lauzes et partie decouverte et cour

Antoine PEIRE 1 maison en solié et cour clause, couverte de lauzes

Etienne TEISSONNIERE 1 cazal haut bâti

Ramon SARRO 1 cazal

Anthoine FLORIT et Valentin FLORIT indivis une maison en solié et cazal

Jehan AUSSEL 1 maison en solié couverte de lauzes

noble Charles de NOVILE 1 maison à trois étages partie crotte partie en solié et cour clause

Jehan AUSSEL 1 maison en solié cazal

cour le tout couvert de lauzes

Jehan CAPOLADE 1 maison en solié cazal et cour clause, couvert de lauzes

la confrairie de St-Jehan de Campestre 1 maison à terren tendant à ruine

noble Charles de NOVILE 1 tènement de cazal et cour

Pierre COMBAREL 1 maison en solié, porssieu cour clause cazal le tout couvert de lauzes

Bernard GROS 1 maison à terren partie en solié

Jaume AUSEL 1 maison à terren et patis

Anthoine AUSSEL 1 maison à terren et patis

Miquel AUSSEL 1 cazal

noble Charles de NOVILE 1 cazal et patis

Jehan AUSSEL 1 maison en solié et cour, couvert de lauzes

Jean et Pierre FLORIT frères 1 maison en solié et patis devant, couverte de lauzes

Raimond FLORIT une maison en solié couverte de lauzes

Jean et Pierre FLORIT frères une maison à terren cazal et cour devant

Miquel AUSSEL 1 pailhier à terren couvert de lauzes

Jaume AUSSEL 1 pailhier couvert de lauzes

Raimond FLORIT 1 pailhier à terren couvert de paille

Antoine FLORIT jeune 1 pailhier à terren couvert de paille

Jean et Pierre FLORIT frères 1 cazal

Anthoine FLORIT viel 1 cazal

Jehanne AUSSEL 1 pailhier à terren et cazal couvert de lauzes

Anthoine AUSSEL 1 pailhier à terren couvert de lauzes

Jean et Pierre FLORIT 1 pailhier couvert de paille

hoirs de Valentin PIERE 1 pailhier couvert de lauzes

Pierre COMBAREL 1 pailhier à terren couvert de lauzes

Jehan FONZES 1 pailhier à terren couvert de paille

Anthoine FLORIT viel 1 maison à terren couvert de lauzes et cour clause

Jehan et Pierre FLORIT frères 1 maison a deux étages en crote, couverte de lauzes

hoirs de Valentin PEIRE 1 maison a 3 étages en crote et solié dessus citerne et cour devant

Antoine FLORIT «Domessas» [d'Aumessas] 1 maison à 3 étages en solié et cour patis devant, le tout couvert de lauzes

*au mas de Corsty [ou Cously]*

noble Andrieu DEL CLAUX 1 maison en terrein couverte de lauzes, cazal séparé et patis devant.

## Aumessas 1550 (AD30 C1739)

15-21 novembre 1550

«Avaluation destrement et estimes faictes aux maisons, jardins, patis, cazaux, colombiers & molins du terroir, juridiction et tailhable et mandement dud. Homessas par mos Pierre de Paris, Gabriel Sabatier prodhommes, Dédié Baudieu et Simon Benezech destraires, ensemble Lois Raoulx de Ferrière, Bernard de Ferrière del mas de Cambo, Jehan Rocabio del Caladon, Pierre Combrenos fils de Jehan del mas de Ferrière prodhommes et indicateurs à nos baillés par le lieutenant de bailhe et habitans dud. Homessas et per nos ressus et sermentés...»

### 1er cotet

premièrement  
à *Salveplane*

Loys RAOULX 1 feniel an solié et berbeziel, partie couvert de paille et lauzes  
à *la Coste*

Pierre FERRIÈRES del mas de Ferrières, 1 pailhier et berbeziel en ruine

Guillaume FERRIÈRES del mas de Ferrières 2 cazals en ruine et patis entre deux  
Loys RAOUX 1 maison en solié

Loys de FERRIÈRES 1 cazal bâti à pierre sèche et patis devant  
au *mas de la Fobio*

Guillaume BERTRAND 1 maison en solié partie à terren couverte de paille et patis  
au *mas de Campe Tours*

Bernard FABRE del Caladon 1 maison partie en solié de barre partie à terren couverte de paille et patis

Etienne BERTRAND 1 étable en terren, couverte de paille  
au *Caladon*

Guillaume BERTRAND 1 maison en solié, étable, pailhier, porssieu, four à pain, le tout couvert de paille et cour clause

hoirs de Anthoine TEULO 1 cazal en ruine et patis

Alaycette LAURENCE 1 maison partie en crote partie en solié couverte de lauzes, étable et pailhier, cazal et patis

Anthoine SERVEL 1 cazal en ruine, confronte le castel

Jean LAURENS et Alix BERTRANDE 1 cazal en ruine par indivis

Loys GUIBAL 1 cazal en ruine «confronte en la cour del castel»

Pierre GUIBAL del Travès 1 tènement de cazal en ruine, confronte id.

Frances GUIBAL 1 cazal en ruine confronte le castel et four du seigneur dudit lieu

Etienne TEULO 1 cazal en ruine

Pierre PERRIN 1 maison couverte de lauzes en solié et patis

hoirs d'Andrieu LAFOS 1 maison cazal et patis

Etienne BERTRAND fils de Pierre et Bernard de FERRIÈRES 1 cazal et patis

Andrieu GUIBAL 1 partie de maison couverte de lauzes étable et patis

Pierre GUIBAL autre partie de maison, étable et patis

François GUIBAL 1 maison en solié couverte de lauzes cazal et patis

Sobeiran BUOUROGE 1 maison et cazal et patis

Bernard FABRE 1 maison en solié, four à pain, pailhier, berbéziel, le tout couverte de lauzes, étable couverte de paille, porssieu et patis

Pierre FABRE 1 maison, idem, clède et berbéziel

Jean ROCABIOL 1 maison en solié couverte de lauzes et pailhier couvert de paille et patis

Bernard FABRE 1 pailhier et étable couverte de paille

Jehan MORIÉ 1 maison en solié, four à pain, couvert de lauzes, étable, porssieu couvert de paille

Guillaume BERTRAND 1 pailhier, étable, clède et patis, le tout couvert de paille

Jehan LAURENS 1 maison en solié couverte lauzes, cazal, patis et porssieu  
au *mas del Hortz*

Bernard de FERRIÈRES 1 tènement de cazal

Etienne GUIBAL 1 maison en solié et terren, étable et pailhié couvert de lauzes et cour clause, four à pain, patis

Loys GUIBAL 1 maison en solié couverte de lauzes et patis claux

Etienne GUIBAL 1 cazal et patis

au *mas del Portal*

Pierre de FERRIÈRES 1 maison en solié partie à terren, pailhier en solié, four à pain, cour clause

hoirs de Pierre LAURENS 1 maison en solier et patis claux

Pierre de FERRIÈRES 1 pailhier en solié couvert de paille et patis

Jean LAURENS 1 maison en solié partie terren, étable pailhier dessus, 1 berbéziel, clède et patis

au *mas del Cambo*

Bernard de FERRIÈRES 1 maison en crote partie en solié partie en terren, étable, pailhier dessus, porssieu, galinié, berbéziel le tout partie couvert de lauzes et paille et cour clause

Jehan AMOROS 1 haut de maison dessus la crote du précédent

Bernard NOGARÈDE 1 cazal haut bâti  
Raimond COMBERNOS 1 étable et pailhier dessus couvert de paille

Pierre AMOROS 1 maison en solié partie en crote, couverte de lauzes, berbéziel et cour clause

Raimon COMBERNOS 1 maison en solié et patis

Catherine AMORISE 1 maison en solié sobeyrane au passage, couverte de lauzes et patis

Pierre NOGARÈDE del mas de Cambo, 1 maison partie en crote partie en solié partie en terren, étable et pailhier, porssieu galinié, le tout partie couvert de lauzes et paille, clède, berbéziel et cour clause, four à pain et patis

Bernard de FERRIÈRES 1 molin de blé à 1 mole «molen del valat de la Terrisse» et four à pain, couvert de lauzes

Bernard de FERRIÈRES 1 berbéziel et pailhier couvert de paille en solié et patis devant

Anthoine BOISSIÈRE 1 étable et pailhier dessus couvert de paille et patis devant

Pierre AMOROS 1 cazal et patis noble Anthoine JAUCERAN, Anthoine FONZES et Jehan DE GREFFUELH en indivis «un molin bladié à un molo molen de largo de lautre moly»  
au *mas de Puech Moisso*

Pierre BARALHE 1 maison en solié partie terren, couverte de lauzes et paille et four en ruine

Pierre PERRIN 1 maison en solié et terren, étable et pailhier dessus et cour

Loys FABRE 1 maison en solié et terren, étable et pailhier dessus et cour clause et patis le tout couvert partie lauzes partie paille

Pierre MOISSON 1 maison en solié, étable et pailhier dessus, cour clause «soubjete au passage» et patis

à *la Pélocarié*

Pierre PERRY 1 maison nefve encore découverte en crote, cazal et patis

Jehan PERRIN 1 cazal et patis

hoirs de Anthoine VERNET 1 tènement de cazal

Anthoine TRIAIRE 1 pailhier en ruine couvert de paille, étable et patis

Pierre PERRIN 1 maison en crote partie en solié et terren, étable, pailhier, porssieu, galinié, berbéziel, clède, cour clause et patis

Bernars de FERRIÈRES 1 pailhier et étable, couvert de paille, cour clause

Jehan BEDOS 1 maison en solié, étable et pailhier dessus, cour clause et patis, avec cazal

Jehan RAOULX 1 maison en solié, porssieu, galinier et berbéziel le tout couvert de paille

Pierre PERRIN 1 pailhier et étable couvert de paille, patis

Jehan PERRIN 1 maison en solié et terren couvert de paille, cour clause

Paulet PERRIN 1 cazal et patis

la communauté dudit mas de la Pélocarié 1 four à pain découvert et prêt à couvrir  
au *mas de Tours*

hoirs de Loys BALMIER 1 maison et porssieu en solié de barres et cour clause, couverte de paille

hoirs de Geniès VERNET 1 maison en solié couverte de paille, cour clause

les mêmes, autre maison en solié, partie couverte de lauzes partie de paille, cour

clause

hoirs de Loys BALMIER 1 maison en solié, partie terrain, couverte de lauzes partie de paille, cour clause

Anthoine PERRIN 1 maison en solié partie à terrain couverte de paille et cour clause

Pierre RACANIER 1 maison, idem et berbéziel, cour clause

hoirs de Loys BALMIER 1 maison en solié et porssieu, cour clause

hoirs de Pierre BRUNENC 1 maison en solié de barres et patis

Guillaume PUECH 1 maison en solié de barres, et patis couverte de paille

hoirs de Anthoine de FERRIÈRES 1 maison en solié de barres couverte de paille et patis

Pierre RACANIÈRE 1 maison en solié, couverte de paille et patis

Guillaume PUECH 1 maison partie en crote et partie en solié, partie terrain, couverte de paille et cour clause

Bernard de FERRIÈRES viel 1 cazal haut bâti

hoirs de Geniès VERNET 1 maison, étable et berbéziel id.

Daudé BRUNENC 1 maison en solier contenant pailhier

*au mas de Ferrières*

Loys RAOULX 1 bebéziel et pailhier, cour clause

Jehan BRUNENC fils d'André 1 maison en solié et terrain, couverte de lauzes et paille, cour clause

Pierre BUON 1 maison «en méchant solié» couverte de paille et cour clause

Guiraud CANAGUIER 1 maison en solié de barres cour clause, couverte de paille

Pierre COMBRENOS jeune 1 maison en solié et terrain, berbéziel séparé le tout couvert de paille

hoirs de François FLORIT 1 maison en solié et cour devant

Jehan de FERRIÈRES 1 maison en solié partie terrain cour clause, berbéziel et pailhier couvert de paille

Etienne COMBERNOS 1 maison a terrain couverte de paille

Pierre et Guillaume COMBERNOS 1 maison partie crote partie en solié et terrain, étable, pailhier et berbéziel, four à pain, le tout couvert de paille, cour clause

Marguerite BARRALHE 1 maison a terrain couverte de paille et patis

Pierre de FERRIÈRES 1 berbéziel et pailhier couvert de paille

Anthoine de FERRIÈRES 1 maison en crote partie en sollié et terrain, berbéziel, porssieu séparé, partie couvert de paille et lauzes, cour clause et patis

Loys de FERRIÈRES 1 cazal en ruine

Loys de FERRIÈRES 1 maison en crote, four à pain couvert de lauzes en partie, cour clause

Loys RAOULX 1 maison en crote partie en solié, étable et pailhier dessus, berbéziel cour clause

Pierre de FERRIÈRES 1 maison en crote partie en solié, four à pain couvert en partie lauzes et paille, cour clause

Guillaume de FERRIÈRES 1 maison en

solié, partie a terrain, étable et pailhier dessus, berbéziel séparé chemin entre deux, partie couvert lauzes et paille, cour clause et patis

Loys RAOULX 1 pailhier couvert de paille

2e cotet

*au mas del Salec*

Pierre AUBERT 1 étable et pailhier dessus

Catherine COMBRENOUZE 1 maison en solier couverte de lauzes partie paille et patis

*au lieu d'Omessas*

la confrairie de Notre-Seigneur 1 maison à terrain et patis

Pierre BRU une maison en solié étable et clède, cour clause

Pierre NOGARÈDE 1 maison à 3 étages en solié

Jehan FADAT 1 maison en solié, clède et cour clause

Pierre NOGARÈDE 1 celhier et pailhier

Pierre NOGARÈDE 1 maison à 3 étages en solié

Bernard NOGARÈDE 1 maison en crote, partie en solié, étable pailhier, porssieu, galinié et patis claux

Vincent FLORIT 1 maison en solié clède

Estienne BARALHE 1 maison en crote et solié

Antoine BARALHE sartre 1 maison à 3 étages en solié

Alexandre SARRAN 1 maison à 3 étages en solié «et solié perdu dessus»

Pierre BOISSIÈRE 1 maison à 2 étages en solié

Mr le prieur de St-Ylary [Hilaire] d'Omessas 1 four à pain

Alexandre SARRO 1 clède

Bernard NOGARÈDE 1 maison en solié

Gaspard SALVAPLANE 1 maison en solié partie en crote

Antoine BOISSIÈRE 1 maison en crote partie en solié «en son intrado» et cour clause

la communauté d'Olmessas 1 porge sous la maison de Gaspard Salvaplane «ou fay mazel et desibegon les merciers»

Anthoine CABANIS jeune 1 maison à 3 étages en solié

François ROCOS 1 maison en crote partie en solié «et passage davec la maison d'Anthoine Cabanis mégié avec Anthoine Fonzes» et cour clause

Anthoine FONZES 1 maison en crote à 3 étages en solier et passage susdit mégié

Jehan FADAT jeune et Jehanne FADADE 1 maison en solié et cour clause

Pierre COMBRENOS viel 1 maison en solié

Pierre ROCOS jeune 1 maison en solié

Pierre BRUNENC 1 maison en solié, cour clause et clède

Alexandre SARRO 1 cour clause «aux meuret découverts»

Blaise CAMPESTRE 1 maison en solié et cour clause

Pierre ROCOS jeune 1 pailhier en solié «soubgete au passage des jardins»

Nadal BRUNENC et Pierre ROCOS viel indivis 1 maison et cour clause

Pierre BOISSY 1 maison en solié et cour

clause

Anthoine FONZES 1 étable et pailhié dessus, cour clause

Loys BRUN 1 maison en solié

Pierre POIOLA 1 maison en solié et patis

Pierre BOISSIÈRE 1 maison en crote partie en solié cour clause

noble Anthoine JAUSSERAN 1 maison en crote partie en solié et patis

noble Jehan AGRIFUELHE 1 maison en solié et cour clause «confronte de levant en l'église carrière au milieu»

Vincent FLORIT viel 1 maison à 3 étages en solié

Bernard NOGARÈDE 1 maison à 3 étages crote et solié, cour clause confronte au couchant «las prizons de mon' de Rocafeuilh»

Guillaume CABANIS 1 maison en solié et patis devant, confronte du couchant «en la claustra»

Vincent FLORIT vielh 1 maison à 3 étages

Vincent FLORIT jeune 1 maison à 3 étages en solié

Vincent FLORIT jeune 1 étable et pailhier

Bernard NOGARÈDE 1 maison à 3 étages en crote et solié

Mons' Jehan NOGARÈDE jeune 1 maison à 3 étages en solié [1]

*au mas de Salech*

hoirs de Jehan AUBERT 1 maison en solié partie terrain couvert de lauzes et paille, cour clause

Pierre AUBERT 1 maison en solié couverte de paille et patis

Catherine COMBRENOUZE 1 maison à terrain couverte de paille et patis

Bernard NOGARÈDE 1 maison où fait pailhier à terrain couvert de lauzes

3e cotet des maisons

*au mas del Cornié*

Pierre COMBERNOS 1 maison en terrain, étable partie couvert de lauzes et paille, cour clause, et porssieu, confronte [le château de] Mr del Pont et «le bezal del moly»

hoirs de Jean VALAT 1 maison indivise en solié, étable et pailhier patis claux, confronte le béal

Florense VALADA 1 maison en solié couverte de lauzes, cazal et cour clause

Anthoine CALDEBERT 1 maison en solier, cour clause et patis

Jean CALDEBERT 1 maison partie en solié partie en terrain couvert de lauzes, cour clause

Pons CALDEBERT 1 maison en solié et autre maison commencée demye bâtie

Pons CALDEBERT 1 étable et pailhier dessus, couvert de lauzes

Mons' Anthoine CALDEBERT 1 maison à 3 étages en solié, étable, pailhier dessus cour clause le tout couvert de lauzes

[1] la qualité Mons' indique toujours un ecclésiastique. Au bourg d'Aumessas, aucune précision sur la couverture des édifices, sans doute de lauzes.

ledit Mons<sup>r</sup> Anthoine CALDEBERT 1 maison à 3 étages crote et solié couverte de lauzes

à la Viale

Anthoine BRU 1 maison à 3 étages en solier couverte de lauzes, étable et pailhier couvert de paille, cour clause et patis

Anthoine FLORIT 1 maison en solié couverte de lauzes, cazal et cour clause

Anthoine CABANIS viel 1 maison à 3 étages en solier, couverte de lauzes, étable et pailhier dessus, cour clause

Jehan BARALHE sabatié, 1 maison en solié, étable et pailhier dessus, couvert de lauzes, cour clause

hoirs de Laurent BARALHE 1 cazal et patis joignant

Antoine CABANIS jeune pour sa femme 1 maison à 3 étages crote et solier dessus, cour clause et patis

Guillaume FONZES 1 maison en solié

Guillaume FONZES autre maison en solié, cour clause

hoirs de Laurent BARALHE 1 maison en solié, étable et pailhier dessus le tout couvert de lauzes, cour clause

hoirs de Anthoine BARALHE 1 maison en solier en son intrada, couvert de lauzes

Jehan MALIE 1 maison en solié couverte de lauzes

Miquel VIELARET 1 maison à 3 étages en solié couverte de lauzes

Jehan FLORIT 1 maison en solié et cour clause

Guillaume ALÈGRE 1 maison en solié

Anthoine ALÈGRE 1 maison en solié et pailhier dessus, porssieu cour clause et patis

Anthoine DEL RANC 1 maison en solié et cour clause

Anthoine DEL RANC 1 maison en solier et cour clause

Pierre POIOLA viel 1 maison en solier et cour clause

Pierre DEL RANC viel 1 maison en solié, étable, pailhier et passage en crotte entre deux et cour clause

Guillaume DEL RANC 1 maison en solié et cour clause

Mathieu ALÈGRE 1 maison en solier, four à pain, cour clause

Marsal ALÈGRE 1 maison en solié et cour clause

Mons<sup>r</sup> Jehan NOGARÈDE 1 maison en solié ou fait étable et pailhier, cour clause

Miquel VIALARET étable et pailhier dessus

Anthoine FLORIT 1 maison en solié et cour clause

Pierre FONZES 1 maison en solié et cour clause

Anthoine ROSSILHON 1 maison en solié et cour clause

Anthoine FONZES 1 maison en solié

Guiraud de FERRIÈRE 1 maison en solié et cour clause

Guillaume BOISSIÈRE 1 maison en solié, étable, pailhier, porssieu galinier, clèdes et cour clause

Pierre COMBRENOS 1 maison en solié en son intrada

Mathieu ALÈGRE 1 maison en solié

Guillaume BRUNENC 1 maison en solié  
Pierre FLORIT 1 maison en solié

Guillaume ALÈGRE 1 étable et pailhié dessus

Mons<sup>r</sup> Guillaume FLORIT 1 maison en solié et cour clause

Guillaume FLORIT 1 maison en solié, étable, pailhier porssieu galinier et autre commencement de maison neuve haut bâtie et cour clause

Anthoine CABANIS vielh 1 cazal haut bâti

Alary FONZES 1 maison en solié partie en terren parti couvert de lauzes et de paille, cour clause

Anthoine FLORIT 1 moulin bladier à «*dos molles molen de valat d'Albaye habitacion dessus*», étable, porssieu galinié à *Omessas*

Anthoine JAUSSERAN 1 pailhier et étable en bon solié et commencement de maison haut bâtie et pati

à *Campestret*

Guillaume CATREFAGES 1 maison en solié et cour clause

Antoine BRU 1 étable en solié et cour clause

Dalphine CAMPESTRE 1 maison en solié et cour clause

Bernard FONZES 1 maison en solié

Loys MALÈNE 1 maison partie en crote partie en solié, étable, pailhier et cour clause, partie de cazal

Jehan MALÈNE 1 maison en solié, porssieu, partie de cazal et cour clause

Anthoine FONZES 1 maison à 3 étages en solier et autre prête à faire en solié

Bernard FONZES 1 maison en solié haut bâtie près à faire, cour clause

la communauté del mas de *Campestret* 1 four à pain «*avec son alaprend couvert*»

Anthoine CAMPESTRE 1 maison en crote et solié partie couverte de lauzes

Anthoine CALDEBERT 1 maison en solié et cour clause

Jehan GOUNELLE 1 maison en solié et cour clause

Jehan GUIBAL 1 maison en solié en son intrada

hoirs de Pierre FABRE 1 maison en solié et cour clause

Loys FONZES 1 maison en solié, cazal et cour clause

Anthoine MALÈNE 1 maison en solié, clède, cour clause et patis et cazal

Bernard FONZES viel 1 maison en crote partie en solier, étable, pailhier, porssieu galinié, clèdes berbèziel et cour clause et patis à *Omessas*

Pierre BOISSY 1 pailhier et étable devant

Anthoine FONZES 1 maison clède

Anthoine BARALHE 1 maison ou fait étable, pailhier, porssieu et cour clause

Pierre BOISSIÈRE viel 1 maison en solié et pailhié joignant

à *Sencaux*

Jehan MALIE 1 clède a terren couvert de lause

Pierre BOISSIÈRE viel et Douce BOISSIÈRE frère 1 clède a terren

Bernard NOGARÈDE 1 clède partie en solié partie a terren couvert de lauses  
*au terroir de la Terisse*

Pierre GUIBAL un mazet ou fait pailhier et étable, couvert de paille

Pierre PERRIN une étable et pailhier dessus tout terren

les hoirs de Andrieu LAFOUX 1 cazal en ruine

Andrieu GUIBAL 1 maison en terren

Pierre PERRIN 1 cazal haut murs

aux *Pizes*

Etienne BARELHE 1 maison en terre bâtie à pierre sèche et couvert de paille

Guillaume et Pierre COMBERNOUS 1 maison dite *borie del Loubres* partie en solié, partie a terren couverte de paille

Loys RAOULX 1 maison et étable en terren

le même et Guillaume et Pierre COMBERNOUS une borie où font berbeziel et pailhier terren

à la *Costête*

Daudé BRUNENC 1 mazet couvert de paille bâti à pierre sèche

Pierre RACANIERE 1 maison en méchant solié

Guillaume PUECH et Antoine BOYCIÉ par indivis un cazal en ruine

Anthoine BOYCIÉ 1 cazal haut murs en ancienns fustes sans couvert

Bernard CAUMEILH et Pierre BOYCIÉ par indivis en cazal en ruine

au *mas des Canalz*

Etienne BARALHE 1 maison en solié, cour clause et cazal haut murs

Bernard NOGARÈDE 1 maison ou fait feme [sic] ou fenié

Jehan BAUMIER [ou Balmier] 1 pailhié en solié de barres et cour

Guillaume BAUMIER [ou Balmier] 1 pailhier en meschants planchiers

Pierre BAUMIER 1 maison en méchant solié et cour devant

Jehan BAUMIER 1 maison ou demeure en terren et cour et cazal derrière

Guillaume BAUMIER 1 maison ou demeure partie en crote, cazal prêt à couvrir et pailhier en méchant solié

Pierre BAUMIER 1 maison où demeure partie en solié partie en terren et peu de crote, pailhier, cazal en fustat prêt à couvrir

au *tènement de Sanclaux, terroir de Pendouille*

Antoine CABANIS 1 maison ou fait clède et cazal joignant

au *tènement de Sencaux*

Laurent BARALHE [ou Varalhe] 1 maison ou fait clède

Miquel VILARET de la Vialhe 1 mas ou fait clède couvert de lauzes

Simon GUAY une jasse couverte de paille  
*aux Mollières*

Jehan BOUDES 1 cazal

à la *Foux*

Alexandre SARRO 1 barbèziel en solié couvert de lauzes

au *terroir del Bourg*

Jean FADAT 1 maison ou fait fenié bastie pierre sèche confronte de toutes parts en son prat.

## Arre (AD30 C 1550)

cottet unique des maisons, 4 décembre 1550

*Avualation destremement estimes des maisons jardins patis cazal colombiés et molins du lieu & mandement de Arre par nos Pierre de Paris & Gabriel Sabatier prodhommes, Dédit Baudieu et Simon Benezech destraires ensemble Thomas Delort et Pierre Martel d'Arre, habitant prodhommes et indicateurs à nos bailhés par les bailhes et habitans dudit Arre et par nos ressus & sermentés pour nous monstrier, confronter et désigner par le menu lesd. maisons, jardins, patis, bazals, colombiés et molins dudit lieu sans rien obmettre ni delaisser, lesquels moiennant serment nos ont montré, confronté et désigné se que s'en suit.*

à la Baulme

Guillaume DELEUZE 1 maison, étable, pailhier, porssieu et cour clause

Antoine DELEUZE 1 étable

Raimond BRU [Brun] 1 jasse et pailhier, cour clause

Raimond BRU 1 maison

Jaume DELEUZE 1 maison partie en crotte, étable, porssieu devant la communauté du mas de la Baulme 1 four à pain découvert au mas de Cavalhas

Andrieu BRU 1 maison, cazal, four à pain, cour clause et patis au mas del Cros

Guillaume BONNET 1 maison et un commencement de maison neuve, cazal et patis

Pierre MARTEL, 1 maison, cazal et autre maison découverte, four à pain, patis

Pierre BOISSIÈRE 1 maison

Pierre BOISSIÈRE 1 maison tendant à ruines et patis claux au lieu d'Arre

Miracle CAVALIÈRE 1 maison couverte de paille et patis

Jehan CRES jeune 1 maison, porssieu et patis

Mre Thomas FALGUIÈRE 1 maison et patis

Mre Thomas FALGUIÈRE autre maison à trois étages, étable et cour

Thomas DELORT 1 maison, pourssieu couvert de paille, cour clause

Antoine CRES vielh 1 étable et apilier couvert de paille et patis

Antoine CRES vielh 1 maison

Antoine CRES jeune 1 maison

Blaize VIDAL 1 maison

Mr Guillaume BONNET 1 maison à 3 étages

Guillaume CRES 1 maison et un commencement de maison jusqu'au 1er étage, cazal et patis

Pierre BONET 1 maison à 2 étages, cazal, cour clause

Mr Jehan MIQUEL 1 maison, cour clause

Laurent LAURENS 1 maison et porssieu séparé, chemin au milieu

Etienne de FERRIÈRE 1 maison

Gaspard DELORT 1 maison, cour clause  
Bauzely CRES 1 maison et patis devant  
Mr GUY GILLES 1 maison et cour clause avec un tinal

Pierre VALIE vieux 1 partie de maison à 3 étages, confronte noble Antoine del Caladon, porssieu et galinié

Raimond BERTRAND 1 partie de maison à 3 étages

Pierre VALIE jeune 1 maison et un commencement de maison jusque au 1er étage et patis

la confrariiede Saint-Blaize d'Arre 1 maison «en solié partie a terren confronte de l. au camy ferrat et c. au noble Anthoine del Caladon, de c. an la plassa publica»

Jehan FLOTARD 1 maison

Domenge DELEUZE 1 maison et un commencement de maison jusque au 1er étage, porssieu et patis

Guillaume ROZIÉ 1 maison

Raimond BARRAL 1 maison

Gabrielle QUINTANELLE 1 maison et cour à demy clause

Jaume NOGARÈDE 1 maison et un commencement de maison bâtie à 1 étage, porssieu et patis, confronte le chemin ferrat

Pierre DEL PERIE 1 maison en crotte, partie à 3 étages, cour devant

Raimond VIELA 1 maison en crotte, à 3 étages, étable, pailhier dessus à deux étages, cour clause, confronte le chemin ferrat

Pierre SALVEPLANE 1 maison, cour clause

Antoine BONET 1 maison, porssieu, cour clause et «1 botic sur rue»

Jehanne et Suzanne FLOTARDE 1 «debas de maison desos la maison de Jehan et Pierre Flotard»

Pierre et Jehan FLOTARD 1 haut de maison et cour clause

Francès POLVEREL 1 maison à 3 étages et patis

Guillaume FLOTARD 1 maison à 3 étages, cour clause, porssieu et tinal

Philippe BONET 1 maison à 3 étages partie à 2, cour clause, porssieu séparé derrière

Pierre et Alis BONET frères 1 maison indivise à 3 étages et «1 botic sur rue»

Mr Bauzille BONET 1 maison en crotte, cour devant

Mre Bernard BARRAL 1 maison à 3 étages en crotte et «botica sur rue»

Raimond BARRAL 1 maison à 2 étages et cour devant

Bernard FALGUIÈRE 1 maison et patis

Jehan DELORT 1 maison et cour clause

Pierre NOGARÈDE 1 maison, couverte de paille et cour clause

Blaize LADET 1 maison, étable et patis hoirs de Thomas LADET 1 maison et cour clause

Anthoine DORBIAS 1 maison commençant découverte et patis

Jehan RIALHE 1 maison et cour clause, patis, confronte noble Antoine del Caladon

hoirs d'Etienne COMBES d'Alzon, 1 maison et cour clause

hoirs de Nadal VIELARO 1 maison et cour clause

au Trescol del Merco

Mr le prieur d'Arre 1 maison couverte de paille, confronte le chemin ferrat

au mas de las Cristolieuos [lesCristolières]

hoirs de Jehan ANDRIEU 1 pailhier couvert de paille

hoirs de Jehan ANDRIEU 1 maison à 3 étages, partie à 2, citerne et patis, four à pain

hoirs de Jehan ANDRIEU 1 autre maison en crotte et patis

hoirs de Pierre ARVIEU d'Aulas 1 cazal au lieu d'Arre

Bernard CRES 1 maison à 3 étages en crotte, étable, pailhier, porssieu, galinié, confronte noble Antoine del Caladon

au terroir des Miquels

Bernard FALGUIÈRE, du mas de Navas, 1 maison à 3 étages, citerne, pailhier, étable séparée et cour clause

au camp Crez [ou Camp Cery]

Mre Bernard BARRAL «1 molin massié an ung nauc ben tera au descouvert» confronte le chemin ferrat et de toutes autres parts lui même.

... [incomplet]

## Roquedur

(paroisse de Saint-Pierre-de-Noalhan)

(AD30 C 1796)

Cotet des maisons 1551

«Avualation destremement...» [mauvais état]

au mas de la Viela

Huguet FAVIÉ 1 pailhier en ruine partie couvert partie découvert

Antoine ROSSI 1 maison, cour clause

Huguet FAVIÉ 1 maison, cazal et cour led. FAVIÉ 1 berbéziel séparé et cazal

Antoine FAVIÉ dit Bosc Redon 1 pailhier au mas de Rovinhac

Antoine BOISSIÉ 1 maison, porssieu, cour clause et patis

hoirs de Jehan PAROLONGUE 1 maison, étable, pailhier, four à pain, cour clause,

cazal et patis  
 Estève DOMERGUE 1 cazal prêt à couvrir et patis  
 Antoine de FAVIÉ alias Bosc Redon 1 maison, pailhier, four et patis  
 Guillaume CAMBECÈDES 1 maison  
 Fermé POMARET 1 cazal en ruine  
 Jehan JORNET de Boliech 1 petite maison «por garda la vinha fort petita»  
 Pierre JORNET des Périers 1 pailhier  
*au mas de Forcoalh*  
 Antoine FORCOALH 1 maison partie en crotte, pailhier, cour clause et patis  
 Pierre BERTHEZÈNE 1 maison, cazal haut bâti près à couvrir, four à pain, berbézial, porssieu et patis  
*au mas de Marsal*  
 Antoine MONTREDON 1 maison, cour clause  
 Lois MARSAL 1 maison, porssieu et cour clause  
*au mas de Montels*  
 Jehan DEL CROS 1 maison fogagne, partie en crotte, cour clause, patis «avec ses pos dans estre basty»  
 Antoine DEL CROS 1 maison, four à pain et cour clause  
*au castel de Roccadur*  
 Margaride FOSSONE 1 maison dessus le maison de Guillaume Malefosse  
 Guillaume MALEFOSSE 1 maison fogagne et autre maison devant, cour clause  
 Guillaume DURAN 1 maison «en pauvre solié» et cour  
 Catherine DURANT 1 maison  
 Antoine DELOM 1 maison, étable et cour clause  
 la communauté de Roccadur «et Anthoine Delom en différens» 1 tènement de cazal  
 hoirs de Pierre VALDEIRON 1 maison couverte de paille et patis  
 Guillaume COSSELHE 1 maison couverte de lauzes  
 la communauté del castel de Roccadur 1 tènement de cazal en ruines, confronte «an las muralhos del castel» et Catherine Durante  
 la confrairie de Notre-Dame de Roccadur 1 cazal en ruines, confronte «an le roc del castel an lo camy»  
 Mr Fermé MONTS 1 maison et cour clause  
 François NOGUIÉ 1 maison  
 Guillaume DURAN 1 maison et cour clause  
 Catherine DURANTE 1 maison, four à pain et cour clause  
 Catherine DURANTE 1 cazal en ruines, confronte «an lo castel»  
 Firmé POMARET 1 maison, cazal haut bâti prêt à couvrir, cour clause  
 Antoine MARY jeune 1 maison, cour clause et patis  
 Antoine DURAN 1 maison, cour clause, four à pain «mégier avec Antoine et Antoine

Maury viel et joue»  
 Antoine MAURY jeune, 1 maison, cour clause, four à pain mégie  
 Antoine MAURY vieux 1 maison, cour clause patis et four à pain mégie  
 Antoine DURAN 1 pailhier et cour clause  
*au mas de Lohmède [Lalméda]*  
 Françoise BALMÈZE 1 pailhier et cour clause  
 Huguet COSTE 1 pailhier et cour clause  
 Bernars BALMES 1 maison, cour clause, porssieu  
 Estève BALMES 1 maison, cour clause et four à pain en ruine  
 Jehan CORALOU [Coralou] 1 maison, cazal et cour clause, porssieu  
 Antoine GAUTIÉ 1 maison, cour clause, cazal et patis  
 Huguet COSTE 1 maison, cour clause, porssieu et patis  
 Mre Guillaume MARSAL 1 maison et patis devant  
*au mas de la Cole [Cola]*  
 Pierre BERTHEZÈNE 1 maison  
 Antoine FORCOAL 1 maison  
*au terroir de Rotard*  
 Jehan ROSSI 1 mazet  
*au teroir de Loula*  
 Estève COSTE 1 pailhier, couvert de lauzes et paille  
*au mas del Colet*  
 Pierre HEMENARD 1 maison couverte de paille et autre maison prête à couvrir  
 Lois MARSAL 1 maison couverte de lauzes «tendent en ruyna»  
*au mas de la Salo [la Salle]*  
 Antoine CAMBECÈDES 1 maison partie en crotte, four et porssieu  
 Bernard MARSAL 1 maison, couverte de lauzes, étable, cour clause  
*au mas del Lac*  
 Berthomieu DEL CROS 1 étable couverte de paille «tendent en ruyna» et autre maison neuve prête à couvrir, cour clause  
*au mas d'Agriffuelh*  
 Mathieu SAUMADE 1 maison, étable, cour clause, four à pain  
*au valat de Boudadmy d'Aspros*  
 Antoine FAVIÉ 1 pailhier  
*à la Benagua près d'Aspros*  
 Jehan SERRES 1 pailhier  
 Jehan DEL CROS 1 jasse  
*au mazet près d'Aspros*  
 Antoine MAURY jeune 1 maison  
 cottet «des maysons estans au champs du lieu de saint Pierre-de-Nouahs» [Saint-Pierre-de-Noalhan]

*au mas de la Coste Souteirane*  
 Jehan FADAT 1 hostel où fait fogagne et célier couvert l'un de lauzes et l'autre de paille  
 Jehan MARSAU [Marsial] 1 hostel, idem

Antoine ARBOUS 1 hostel, id., couvert de lauzes, four à pain et cour clause  
 Estève COSTE 1 hostel, id., couvert de lauzes, cour clause  
 Bertholomieu DEL CROS 1 hostel, id., couvert lauzes et paille, berbézial couvert de paille...  
*le mas de Bout Séguro [Bolségur]*  
 Antoine QUENTIN 1 hostel où fait fogagne, four à pain, cour clause, pailhier, porssieu  
*lo mas de la Coste Arman*  
 maistre Jacques PLANCHON 1 hostel partie à pierres sèches, couvert de lauzes, cour clause  
 Estève DOMENGE 1 maison partie pierres sèches, couverte de lauzes, confronte le précédent et Mr d'Arènes  
 Estève DOMENGE, autre maison, id.  
 Marquès MIQUEL, 1 maison id. partie pierres sèches, couverte de lauzes, cour clause  
*au mas del Cabanis*  
 Jehan ROUSSI 1 maison, célier, cour clause, couvert de lauzes  
 Martin MAZOT 1 hostel, four à pain couvert de lauzes et cour clause  
 Jehan MAZOT 1 hostel, couvert de lauzes  
*au terrado de la Pourteta*  
 Jehan DEL CROS 1 hostel, couvert de lauzes  
*au mas de la Bossugarié*  
 Jehan ROSSI 1 hostel, couvert de lauzes et cour clause, et 1 pailhier id.  
 maître Antoine MOURIER 1 clède, pierre sèche, couvert de lauzes  
*lo moulin de Boudeno*  
 Guillaume JOUNY «un moulin sur le valat de Boudène avec une rode brune en terrenc pierres et chaux couvert de lauzes» confronte le fleuve d'Hérault et ledit valat  
*au terrado del Plo*  
 Folcran ROSSI 1 hostel, id. couvert de lauzes, cour clause  
 Guillaume ROSSI 1 hostel id. et porssieu couvert de lauzes, cour clause  
 Jehan ROSSI 1 berbézial, pierre sèche, couvert de lauzes et cazal  
 Gabriel CAMBO, 1 hostel, id., couvert de lauzes, cour clause  
*au terrado de la Bossugarié*  
 Antoine ROSSI, 1 hostel, célier, porssieu, couvert de lauzes, cour clause  
*au valat de Lafons*  
 Antoine CAMBECÈDES «ung moulin une rode brune sus lo valat de Ladons en terrenc peiro essuito couvert de lauzes»  
*au terrado de la Cam*  
 Andrieu CAZALET 1 hostel id., couvert lauzes partie teules  
 Jehan SARRO 1 pailhier tendant à ruines, pierre sèche, couvert de teules  
 Pierre ROUVIER 1 hostel «en meissant solio et pierro essuito» couvert de lauzes.



## Molières 1550 (AD30 C 1761)

«Avaluation, destramen et estime faict aux maisons, jardins, patis, cazals, colombiers & molins de Molères par nos Pierre de Paris et Gabriel Sabatier prodhommes, Dedie Baudieu et Simon Benezech destraires, accompanhés de Pierre Sobrevila et Guillem Sobrevila Crozel, prodhommes & indicateurs à nos bailhés par le balhe et habitans dudit Molères et pour nos ressus & sermentés pour nos monstrier conduire et désigner par le menu lesd maison, jardins, patis, cazals, colombiers & molins dudit lieu sans rien obmettre ne délaisser lesquels moiennant serment nos ont monstrier, confronté et désigné se que cy après s'en suit et premièrement»

### au mas de las Fons

Jehan BONAL 1 maison en solié partie en crote, étable, pailhié galinier, porssieu, cour clause

Pierre de LA COMBE 1 maison en solié, partie a terren, porssieu, cour clause et patis  
la communauté del mas de las Fons 1 four à pain

Jehan SALVEPLANE 1 maison en solié partie à terren, étable, porssieu, galinié, court clause et patis

Miquel TEISSIE 1 maison en solié partie à terren, cour clause et patis

Etienne TEISSIE 1 pailhier à terren, couvert de pailhe

Jehan SALVEPLANE, Pierre de LA COMBE, Jehan BARRAL, Pierre TEISSIE et Etienne TEISSIE en indivis 1 moulin bladier avec deux molles molens

Etienne TEISSIE 1 maison en solier, porssieu en crote, cour clause et patis

Pierre TEISSIE 1 maison en solié, cour clause, patis, étable couvert de pailhe

### au lieu de Molières

Mr Anthoine SOBREVILLE [Surville] 1 maison en crote, partie en solié partie à terren partie à 3 étages, partie à deux; autre maison nefve, preste à couvrir, cour clause

Etienne SOBREVILLE, 1 maison neuve «ault à bastit» cour clause patis et jardin et four

Etienne CAPION 1 maison en solié et cour clause

Pierre CABANIS 1 maison neuve «partie couverte partie découverte» en solié et cour clause

Raimond CABANIS 1 maison en solié partie à terren... porssieu et cour clause

Guillaume CABANIS 1 maison en solié, porssieu et cour clause

Etienne SOBREVILLE 1 maison en solié et patis

Pierre RANDON 1 maison en solié et cour clause

Pierre MAISTRE 1 maison en solié, cour clause et patis

Jehan FINIEL 1 place de maison

Etienne TESSIE 1 commencement de «maison ault basti» et patis

Pierre RANDON 1 maison à deux étages en crote, partie en solié, cour clause

Etienne SOBREVILLE 1 maison à 3 étages en crote et solié dessus partie à deux [étages], étable, pailhié, porssieu, galinié cour clause et citerne

Guillaume SOBREVILLE 1 maison en solié à 3 étages, colombier dessus, partie à deux [étages] en solié, cour clause, étable, pailhié et patis...

Jehan BAULME 1 maison en solié porssieu et cour clause

Guillaume de LA COMBE 1 maison en solié et autre membre «ault basti prest à covry» cour clause et patis

Etienne de LACOMBE 1 maison en solié, partie à 3 étages, partie à 2 et calz devant, chemin creux entre deux

Jaume FADAT 1 maison en solié, étable, pailhié dessus, porssieu, galinié, cour clause et patis devant, chemin entre deux

Pierre SOBREVILLE 1 maison en solié et cour devant, chemin entre deux

Jehan PARELONGUE sartre 1 maison à 3 étages en solié et patis devant

Pierre JEHAN 1 maison à 3 étages crote et solié dessus, partie à 2 étages, cour et patis

Thomas JEHAN 1 étable et pailhié dessus, cour

Pascal JEHAN 1 maison en crote

Pierre JEHAN 1 maison en solié

Pierre JEHAN 1 place de maison

Thomas JEHAN 1 maison partie à 3 étages, partie crote partie solié, citerne, porssieu, cour et calz

Pierre JEHAN fils d'Antoine 1 maison à 3 étages, crote et solié dessus, partie à 2 étages, citerne dedans le couvert, crote découverte, cour clause

le chapitre de Bonheur «Bonahuc» 1 maison en solié, citerne et cour clause «mégie an la claustre»

hoirs de Jean de LA COMBE 1 maison en solié, cour clause et patis

Pierre JEHAN fils de Thomas 1 maison ou fait étable et pailhié dessus

Jehan JEHAN fils de Pierre 1 maison à 3 étages en crote et solié dessus, colombié au plus haut

Antoine JEHAN jeune fils de Thomas 1 maison en solié et cour clause

Pierre SOBREVILLE fils d'Antoine 1 maison en solié, cour clause

Guillaume GUIBALH 1 maison en solié étable et pailhié, calz dessus et cour clause

Pierre TEULON 1 maison en solié

Jehan BERTRAND et Margueride CABANISSE par indivis 1 maison en solié

Jehan BERTRAN 1 maison en solié

Pierre FOLQUIE 1 maison en solié et «autre commencement de maison neufve bastie à la prime estage»

Jehan PARELONGUE jeune 1 maison en solié et patis devant

Jehan PARELONGUE viel 1 maison à 2 étages, partie en crote partie en solié, porssieu, cour clause et patis

Jehan BARRAL et Pierre BARRAL 1 four mégie avec son couvert et patis devant

Pierre BOUDON jeune 1 maison en solié et «autre commencement de maison bastie ault preste a covry» cour clause

Anthoine de LACOMBE 1 maison en solié, cour clause

Guillaume CABANIS viel 1 maison en solié, cour clause...

Guillaume BOISSON 1 maison à 2 étages, partie crote partie en solié, galinié et cour clause

Mr Anthoine BOISSON 1 maison en solié  
Jehan SOBREVILLE 1 maison en solié cour clause

Anthonie PARELONGUE 1 maison en solié, calz, chemin entre deux

Pascal BODON 1 maison en solié porssieu et patis claux

Jehan PARELONGUE 1 maison en solié et cour clause

Pierre JEHAN fils de Pierre, 1 maison en solié cour clause

Pascal PARELONGUE 1 maison en solié à 3 étages calz derrière cour clause devant

Jehan CABANIS 1 maison a 3 étages en solié

Antoine PARELONGUE 1 maison en solié étable pailhié porssieu et cour clause devant et derrière

Anthoine JEHAN jeune 1 maison à 3 étages, en solié, colombier dessus, citerne mégie avec Pierre Jehan et autre maison a 2 étages en solié, cour clause

Pierre JEHAN fils de Thomas 1 maison en solié, partie à 3 étages, partie à 2, citerne mégie avec Anthoine Jehan

Antoine REBOUL 1 maison en solié et cour clause

Anthoine FOLQUIE 1 maison en solié, cour clause

Antoine REBOUL 1 maison en solié, cour clause

Pierre BODON 1 maison en solié partie en crote, étable pailhié, porssieu, galinié, cour clause et patis devant

Jehan BOISSON 1 maison en solié et cour clause

Andrieu BENAT [ou sans doute Bernat] 1 maison en solié, cour clause

Pierre BENAT [?] 1 maison en solié et

cour clause

Jehan SALVEPLANE 1 maison en solié, porssieu et cour clause

Jehan de LACOMBE 1 maison en solié à 3 étages et commencement de maison bâtie à 3 étages, prête à couvrir  
*au mas de Barrières*

Jehan BOISSON 1 maison à 2 étages, partie crotte partie solié, étable, porssieu, galinié, clède, four à pain, cour clause pailhier séparé et patis

*au terroir de la Baulme*

Pierre de LA BAULME 1 maison en solié  
*au Gladiel*

hoirs de Pierre JOIN 1 maisonette clède  
*au mas de Rauviès [ou Rieumiès]*

Jehan MARTEL [Montel ?] 1 maison en solié partie a terren, cour clause et patis

Anthoine MONTEL 1 maison a terren porssieu cour clause et patis

Pierre CARRIÈRE pour sa femme 1 maison a terren étable et pailhié dessus, cour clause, porssieu et patis

Jehan de LACOMBE pour sa femme 1 maison a terren couverte de pailhe cour clause et patis

la communauté del mas de Rauviès [ou Rieumiès] 1 four à pain

Jehan de LA COMBE 1 maison a terren et patis

*au lieu de Molières*

Thomas BENEZECH 1 maison en solié et cour clause

Anthoine SOBREVILLE fils a Antoine 1 maison a 2 étages partie en crotte partie en solié, étable, pailhier, porssieu, galinié, cour clause et patis

Pierre TEISSIE 1 maison en solié cour clause et patis

Jehan PARELONGUE 1 maison en solié, cour clause et patis

Guillaume SOBREVILLE 1 maison en solié et cour clause, patis

Anthoine BOISSON 1 commencement de maison

Frances AMAT 1 maison en solié, cour

clause et patis

Marcelin CARDILHAC 1 maison en solié  
*aux estevals de Tesson*

Valentin AMAT 1 mas cazal decouvert  
*au lieu de Molières*

Mr Anthoine BOISSON 1 maison en solié, cour clause

Jehan PARELONGUE 1 maison en solié, cour clause et patis

Thomas MARTY 1 haut de maison à 2 étages dessus la crotte de Pierre Marty et 1 étable et pailhié dessus couvert de pailhe, cour clause

Pierre MARTY 1 bas de maison crotte dessous l'haut de Thomas Marty, autre maison joignant en solié, partie couverte de lauses, partie de paille, et autre commencement de maison haut bâtie, cour clause et patis

Jehan BERTRAN 1 maison en solié porssieu galinié et cour clause

Pierre SALVEPLANE 1 maison en solié et autre commencement de maison neuve bâtie haut, cour clause et patis

Etienne SALVEPLANE 1 maison à 3 étages crotte et solié dessus cour clause et patis

Ambroise ROUVIE 1 maison en solié, cour clause et patis

Anthoine BENEZECH 1 maison en solié cour clause et patis

Jehan BARRAL de Navas 1 maison à 2 étages partie crotte partie solié, cour clause, cazal derrière et patis

Pierre BARRAL 1 maison à 2 étages partie crotte partie solié, cazal et patis

Pierre BERTRAND 1 maison à deux étages, partie crote partie en solié, étable, pailhié, porssieu, galinié, citerne, colombié, cour clause et patis

noble Anthoine PAGES, de Meyrueis, 1 maison à 2 étages en crotte cour clause et patis (confronte du levant avec la clautre)

Jehan BOISSON 1 maison a terren et patis (confronte au levant l'église et au midi noble Anthoine Pagès)

la confrairie de Saint-Jean-de-Molières 1 maison a terren et patis devant (confronte

du levant le chemin et couchant la place de l'église)

Thomas JEHAN 1 moulin huile avec son garniment  
*au mas de Cavailhac*

Guillaume GUIBALH 1 maison ou demeure partie en crotte et partie en solié, partie à 3 étages, partie à 2, pailhié en haut en terrenc, berbesieu et étable, four à pain, porssieu et galinié, clède en fustes

le même autre maison en terrenc

le susdit 1 moulin bladier «mollent sur la rivière d'Arre à deux meulles»

ledit un cazal au mas de Pelloux

*terroir d'Aure Vantouse*

Anthoine de COMBE RENOUX viel 1 maison en sollier à 3 étages, plus autre maison séparée en solié à 2 étages et barbezieu, cour clause, four à pain

ledit une autre maison en sollier étable et cour

ledit une autre maison en solié poussieu et cour

*terroir de Teyssonne, mas de la Parran*

Antoine de LA COMBE 1 maison en solié, cazal en ruine et four à pain

les hoirs de Pierre JEHANIN 1 maison partie en crotte partie en sollier

*au mas Pelloux*

Anthoine de SOUBREVILLE [Surville] 1 maison en sollié et pailhié étable dessus en solié, maison commencée prête à couvrir et cour clause, plus autre maison séparée en solié, cazal devant

Anthoine PLANCHON du Vigan 1 cazal.

Guillaume SOBREVILLE Croziet 1 maison à 3 étages crotte et solié dessus, étable et pailhié dessus en solier, et autre maison joignante à 3 étages en solié, cour clause

Mr Jehan de LA COMBE 1 maison à deux étages, partie crotte partie solié et «autre commencement de maison bastie à la prime estage», cour clause

Margueride JEHANNE 1 «commencement de maison bastie de neuf à la prime estage» et cour clause

---

## Saint Bresson sive Saint Bres d'Hierle

(AD30 C 1782)

15 février 1551

*Avualation destrement et estimes faicts aux maisons jardins patis cazals et molins de Saint Bresson par nos Pierre de Paris et Gabriel Sabatier prodhommes, Simon Benezech destraires ensembles Pierre Sarro vielh del mas de la Carrière, Pierre Maury et Paulet Serre prodhommes et indicateurs à nos baillés pour les habitants dudit Saint-Bresson pour nos montrer confronter et désigner pour le menu lesd maisons jardins patis cazals et molins sans obmettre ni rien délaissier lesquels moiennant serement nos ont montré confronté désigné se que cy après s'en suit*

*au loc de St Bresson*

Pierre CARDILHAC 1 maison à 2 étages partie en crotte partie en solié cour clause et cazal

Anthoine GARI 2 maisons séparées chemin entre deux, partie à 2 étages partie crotte, partie en solié, cour clause, patis et cazal

Jaume Rigal 1 maison en solié, cour clause, patis

Marcelin CARDILHAC, Thomas CARDILHAC, Pierre CARDILHAC et

Jehanne CARDILHAC en indivis 1 maison à terren et patis

Catherine CARDILHAC et Laurent RIGAL indivis 1 cazal crémat decouvert

Bernard COMBARNOUS 1 maison, solié et à terren cour clause cazal patis

Mre Anthoine CARDILHAC chapelain 1 maison à 2 étages en crotte et cour devant

Guillaume DUMAS 1 place de maison Estienne MAURI 1 pailhier en solié

Pierre MAURY 1 maison en solié ou fait

pailhière et cazal chemin entre deux

Paulet SERRE 1 maison à 2 étages en crotte

Mr le prieur de St-Bresson d'Ierle 1 four banier avec son couvert

Anthoine CARDILHAC 1 maison à terren prête à solié et cazal

Etienne MAURY 1 maison à 2 étages terren et crotte, étable, pailhier et cour clause

Pierre MAURY 1 maison en solié, cour clause et patis

led. Pierre MAURY autre maison partie solié et a terren, étable, cour clause et patis  
 Paulet SERRE berbéziel couverte partie pailles, partie découvert en ruines  
 Jean MAURY 1 berbéziel partie découvert et couvert pailles  
 François VIELARET 1 maison à 2 étages crotte et solié, porssieu, galinié, étable pailhié, cour clause  
 Antoine BOISSON jeune 1 maison à 2 étages crotte et en solié, cour clause couverte de pailles partie en ruines  
 Antoine BOISSON viel 1 maison en solié, cour clause  
 Jehan MAURY 1 maison en solié et a terren, étable, pailhié, cour clause patis  
 la confrairie de St-Jehan et St-Thomas 1 maison à terren, cour clause et patis  
 Guillaume DUMAS 1 maison en solié crotte et à terren cour  
 Antoine BOISSON viel 1 place de maison  
 Guillaume DUMAS 1 maison en solié et a terren cour clause et patis  
*au mas de la Viela nova*  
 Pierre DUMAS 1 maison en solié partie à terren, étable, pailhié, porssieu galinié, berbéziel, cour clause  
*à Saint Bresson*  
 Guillaume MAFFRE 1 maison à 2 étages partie crotte et solié, cour clause porssieu et patis  
 noble Alix de GINESTOUS appenti couvert de pailles tendant à ruines, cour clause et patis  
 Jean BOISSON 2 cazals séparés chemin entre deux  
 Antoine MAURY 1 maison en solié, cour clause  
 Jaume BOISSON 1 maison en solié, cour clause et patis  
 Antoine MAFFRE 1 maison couverte de paille tendant à ruines cour clause et patis «*soubgete au passage de Antoine Maury devers le marin*»  
 Paulet SERRE 1 maison en solié et cour noble Alix de GINESTOUS 1 maison en solié, cour et cazal  
*au mas de Trouzel*  
 Prival MASEL 1 maison en solié et cour clause patis

Mre Antoine VIELARET 1 maison en terren couverte de pailles tendant à ruines  
 Andrieu VIELARET 1 maison à deux étages en crotte cour clause  
*au mas de la Carrière*  
 Jehan CAZALET 1 maison en solié partie à terren couverte de lauzes et partie pailles, cour clause, four à pain, cazal patis, étable et pailhié  
*a la Combe des Terons*  
 Pierre SARRO [Sarran] viel 1 maison à 3 étages partie à 2 à terren et crotte «partie despousle» étable, palhié, porssieu, galinié, citerne, clède, jasse, cour clause et patis  
*au mas del Poiol*  
 Pierre SARRO [Sarran] vielh 1 pailhié à terren  
*au mas del Crozet*  
 hoirs de Pierre CARRIERE 1 maison en solié, berbéziel, cour clause, patis, four mégier  
 Salvaire FOLQUIER 1 maison en solier et cour clause, patis  
 Antoine FESQUET 1 maison en solié et patis devant «confronte de levant au locamy de l'église»  
 Estienne BORRIE 1 maison en solié, apenti, four à pain mégier avec hoirs de Pierre Carrière, cour clause et patis  
 Etienne BORRIE 1 pailhié en solié, couvert de pailles  
 hoirs de Pierre CARRIERE 1 pailhié en solié et patis  
*mas de Comairo*  
 Pierre SARRO [Sarran] jeune 1 maison à 3 étages partie à 2, partie à terren partie en solié, partie en crotte, four à pain, pailhié séparé en solié et jasse, cour clause et patis  
 Andrieu MASEL 1 maison à 2 étages, partie à terre, crotte et en solié, partie en ruines, pailhié séparé couverte de pailles à terren  
*au mas de Cerbos*  
 noble Fulcrand de MONTFAUCON 1 maison à 2 étages en crotte  
*au mas de la Baulme*  
 Jehan de LA PIERRE de St-Laurens 1 maison partie en solié, partie à terren, cour clause  
*au terroir de Radalh*  
 Antoine BOISSON 1 cabano à terren couvert de pailles, partie découvert

*au mas de Salclière* [Salclarette]  
 Jean MAFFRE 1 maison en solié partie à terren, partie découverte, porssieu, galinié et patis  
 ledit MAFFRE 1 pailhière en crotte couverte de pailles et patis devant  
 Jaume ABRIC pour sa femme 1 maison en crotte et pailhière joignant en crotte partie couvert de lauzes et partie de pailles  
 Jehan SARRO [Sarran] 1 pailhière partie couverte partie découverte et cazal joignant  
 ledit SARRO 1 maison foganhe à terren couverte de pailles  
 Jaume ABRIC 1 pailhié couvert de pailles  
*au mas de Baugès & d'Asperies*  
 Thomas CARDILHAC 1 maison à terren couverte de pailles  
 Barthélémy SAUZET 1 maison à terren, étable et pailhié couvert de lauzes partie de pailles  
 Pierre VASSAS 1 maison en solié, partie à terren couverte partie lauzes et partie pailles, four à pain  
 hoirs de Guillaume VASSAS 1 maison en solié couverte de lauzes  
 Pierre VASSAS fils de Guillaume 1 maison à terren couverte de pailles  
 ledit VASSAS fils de Guillaume 1 étable couverte de pailles  
*à mon Faulcon & d'Asperies* [d'Aspros ?]  
 Antoine BOSQUET 1 maison où fait clède couverte de lauzes

*Ce sont les maisons estans aux champs de Saint Bresson*

*au terrado de la Bedousse*  
 Guillaume DEL MAS une clède en terren, pailhié en solier, four à pain, couvert de lauzes  
*au terrado de Dorgues*  
 Frances GUAUSSEN 1 hostel où fait fogaune en terren, four à pain le tout pierres sèches, couvert de pailles et cazal «confronte de couchant la camyn que va de Saint Laurens à son hostel»  
*au terrado de la Valaurio*  
 Paulet SERRE un «palio an soulio bastit pierre et chaux» couvert de lauzes.

## Saint-Pierre de Reven (AD30 C 1782)

1550

*Avaluation et estime des maisons jardins patis cazals, colombiers et molins fait au lieu de Reven et mandement par nous Pierre de Paris et Gabriel Sabatier prodhommes, Dedet Baudieu et Simon Benezech destraires ensemble Pierre Dezos et Antoine Gras prodhommes indicateurs à nous baillés par les habitants dudit Reven et par nous reçus et sermentés pour nous monstrier, confronter et désigner par le menu lesd maisons, jardins, cazals, patis colombiers et moulins dudit lieu et mandement d'icelui sans rien obmettre ny laisser lesquels moyennant led serment nous ont montré confronté et désigné ce que si après s'en suit*

à Reven

la communauté 1 cazal  
 Bertrand VALEBOUZE 1 étable en solié et terren et patis  
 Antoine PONTIE 1 maison à terren, porssieu et patis  
 Antoine PONTIE 1 étable  
 Bertrand VALEBOUZE 1 maison a terren

et cour clause  
 Pierre DEZOS viel 1 maison à terren et patis  
 Pierre DEZOS jeune 1 maison à terren  
 Antoine GRAS 1 cazal «ault basty... a covry»  
 Antoine PONTIE 1 maison a terren  
 Pierre DEZOS jeune 1 paillier

Laurent VALEBOUZE 1 cazal  
 Antoine PONTIER 1 paillier  
 Mr Marsal MATHIEU 1 paillier en ruine  
 Laurens VALEBOUZE 1 paillier  
 Mr Marsal MATHIEU 1 paillier en terren  
 Laurent VALLEBOUZE 1 maison en sollié partie a terren où fait étable et cazal  
 Antoine GRAILHE 1 pallier a terren par-

tie crotte, berbeziel a terren le tout couvert de paille et cour clause

Antoine GRAILHE 1 maison a terren partie crotte et porcieu en crotte

Raimond BOIE 1 maison en solié et patis

Antoine VALLEBOUZE 1 maison en solié et patis

Guillaume MALZAC 1 maison en solié et patis

Guillaume PORTAL 1 étable, cazal et patis

Antoine VALLEBOUZE 1 étable à terren

Pierre DEZOS viel 1 paillier à terren et patis

Antoine GRAILHE 1 pallier à terren couvert de paille

Guillaume PORTAL 1 maison à terren et cazal

Antoine GRAS 1 cazal

Antoine GRAS, Pierre DEZOS viel et Pierre DEZOS jeune 1 citerne découverte en ruines «que ne tient point»

Raimond BOIE 1 cazal prêt à couvrir

Guillaume PORTAL et Raimond BOIE 1 four à pain et patis

Antoine GRAS 1 maison à 3 étages et cour clause

*au mas de la Garnarié*

Jehan RICART 1 maison crotte et à terren, étable, patis, four mégier avec Antoine Jehan

Guillaume DELOM 1 étable à terren et patis

François BALMEVIELHE 1 maison à terren et patis

Raimond SAPDE 1 maison en solié, partie à terren, étable, paillier, porcieu, cazal et patis

Jehan LAURENS 1 paillier couvert de paille

Jehan RICARD 1 paillier a terre et patis

Andrieu ESCURET del Mazes 1 étable et porcieu, paillier couvert de paille

Guillaume DELOM 1 maison à terren

Anthoine JEHAN 1 maison à terren, porcieu, galinier et patis

Jehan RICARD 1 berbéziel à terren

N... REFREGIER 1 étable, maison à terren et patis

Antoine PERCI 1 maison a terren

*au mas de Solatges*  
Mr Marsal MATHIEU 1 maison en solié et crotte dessous, cour clause, four à pain

N... VALLEBOUZE 1 maison a terren,

four à pain mégier à tout le mas, patis

Jehan CANAC 1 maison, cour clause, four à pain mégier à tout le mas

Guillaume VALLEBOUZE 1 maison, cour clause et four à pain idem

Mr Marsal MATHIEU 1 paillier en ruine

*au mas de la Clapouze*  
Pierre VALETTE 1 maison en solié et crotte dessous, couverte de lause, four à pain, citerne et patis

led. VALETTE 1 berbéziel couvert de paille

*au mas del Fournel*

Guillaume MALZAC 1 maison et étable, confronte du levant le chemin de l'église

Antoine QUEREL 1 maison en terren, étable devant

Marguerite REFFREGIERE 1 maison partie en crotte partie à terren, four à pain mégier et cazal, confronte de m. le chemin de l'église

*la Borie*

Guillaume MALZAC 1 cazal decouvert

*au moulin de Gardies ou Gardier*

Pierre VEIRIE et Galhard VALLIBOUZE 1 moulin bladier à deux molles moulant sur la rivière de Dourbies avec 1 petit étage dessous confronte ladite rivière

---

## Saint-Laurent-le-Minier (AD30 C 1789)

5e cottet, maisons 10 avril 1551

*«Avalation destremen & estimes faict aux maisons, jardins, patis, cazals, colombiers & molins dudit Sanct Laurens del Menier, juridiction & mandement d'iceluy per nos Pierre de Paris et Gabriel Sabatier preudhommes, Simon Benezech et Antoine Arnaud destraires, ensemble Jolie Forcoalh, Anthoine de la Fabrègue & Bernart Cazalet prodhommes et indicateurs a nos bailhés par les procureurs dudit lieu de St-Laurens et per nos ressus et sermentés pour nos monstrier, confronter et désigner par le menu lesd. maisons, jardins, patis, casals, colombiers et mollins dudit lieu juridiction, talhable et mandement d'icelluy sans rien obmettre ni delaisser lesquels moiennent serment nous ont montré, confronté et désigné se que sy après s'en suit»*

premièrement  
*à la Torre*

Privat FORCOALH 1 maison mal ediffie, tombant en ruine

*à las Cabanneles*

Anthoine FLOTARD 1 maison, terre et pierre sèche

Jean BROSSI, 1 cabanon, à pierre sèche

*au mas de Molie*

Anthoine SOLATGES, de Molié, 1 maison partie en crote, partie terren, étable, paillier, porssieu, cour clause, four à pain et patis

*au mas de la Combe*

Guido SERRE de la Combe 1 maison, étable, paillier, berbeziel séparé partie decouvert, cour

Gabriel PORTALES 1 maison en solié et terren, paillier séparé partie couvert de laises et de paille, et patis

Anthoine REDONEL 1 maison en terren haut bâtie

Jaume DE LA TORRA 1 maison

Jehan CAUCANAS 1 maison partie solier, partie terren et patis

Guidon SERRE 1 jasse couverte de paille la communauté del Mas de la Combe 1

four à pain

*au mas de la Falguière*

Jean POIOL 1 maison à 2 étages, paillier, porssieu, galinier, cour clause et patis

Marcelin POIOL 1 maison à 2 étages, partie croe et solié, étable, paillier, porssieu séparé, four à pain mégie avec Bernat Poiol, cour clause, cazal, patis

Jaume GAUCELIN 1 cazal

Jaume GAUCELIN 1 maison, cour clause et patis

Estève ROSSI 1 maison, cazal, cour clause

Jehan FIGUAREDE [ou Figuairet] 1 paillier

Bernard BROSSI 1 cazal

Anthoine BROSSI 1 cazal

Jaume MAFFRE 1 maison et patis devant

Jehan ANGAU 1 maison, étable couverte de paille, cour clause et patis

Ramon ANGAU 1 maison, étable, porssieu, paillier, porssieu, galinier,

berbéziel, cour clause, four à pain et patis

hoirs d'Estève VIELA 1 maison

hoirs de Pierre JEHAN 1 cazal haut bâti

Jehan FOLQUIE 1 maison, four à pain, cazal, cour clause

Laurent FOLQUIE 1 haut de maison

Anthoine CAUSSE 1 maison, four à pain, cour clause et patis

Antoine GAUCELIN 1 maison, cour clause, paillier séparé et patis

Jehan FOLQUIE 1 paillier, cour clause devant

Anthoine de LA FABREGUE 1 paillier, cazal et patis

hoirs d'Anthoine SARRO [Sarran] 1 maison

Jehan FIGUIERE 1 maison en ruine et cazal

*au mas de la Leco*

Andrieu de LA FOS [Delafoux] 1 clède

*au loc de St-Laurent-del-Meinier*  
Anthoine BOSQUET «1 hobradou sive botica de feustalhe...» four à pain et cour clause, confronte au m. «la rebière de Crevisa» [?]

- Lois PORTALES 1 maison, confronte au m. de même
- Anthoine BOSQUET 1 maison à 3 étages partie à 2 et colombier, confronte id.
- Anthoine GAUCELIN 1 maison, confronte id.
- Loys BROSSI pour sa femme 1 maison à 2 étages et autre à 3 étages, confronte id.
- Jaume VIELAMEJANO [Villemejane] 1 maison à 3 étages, étable et pailhier, id.
- Moss. Andrieu FESCO 1 maison à 3 étages et cour clause, id.
- Franceza ESPEIRONE 1 maison, étable et pailhier
- Thomas VALFOURCADE 1 maison tendant en ruine
- Moss. Jehan COLOM 1 maison à 3 étages
- Jehan FOLQUIE 1 maison à 3 étages
- Anthoine BROSSI 1 maison
- Laurent FOLQUIE 1 maison à 2 étages partie crote, partie solié, confronte au m. rivière de *Crevisa*
- Jean VIDAL dit de Mairueys 1 maison
- Bernat FORCOALH 1 étable, pailhier tendant en ruines
- Jehan BROSSI 1 maison
- Bernard FORCOALH 1 maison
- Anthoine BOSQUET pour sa femme, 1 maison à 2 étages, avec le passage encarté dessus la rue «soubget à la carriéra»
- hoirs de Pierre SERRE 1 maison à 3 étages et autre maison «coniointe» à 3 étages
- Andrieu DELAFOS [Delafoux] jeune 1 maison à 2 étages
- Jehan SOLATGES 1 maison
- Jehan VALFORCADE 1 maison
- Jehan FORCOALH 1 maison à 3 étages partie en crote, confronte Mr Jehan Hortet et la Place
- Mr Jehan HORTET 1 maison à 3 étages en crote, colombié dessus, «soubgete au passage mégié au Mre Guil. Hortet»
- Mre Guilhem HORTET 1 maison à 3 étages, confronte la rivière de *Crevisa* et la place, aussi étable et cazal
- hoirs de Pierre VALFOURCADE 1 haut de cazal, suget au passage commun, confronte la même rivière et le pont
- Guitard CAMBECEDES 1 maison, confronte au m. «la rebière de *Nadevelh*»
- Claude GUIRAUD 1 maison
- Anthoine BLAQUISSE 1 maison, porssieu et cour clause
- Estève VIERNE 1 maison
- Anthoine VIELARET pour sa femme 1 maison et cour clause
- Jehan VALFOURCADE 1 maison
- Anthoine BERMON 1 maison et cour clause
- Thomas CARDILHAC 1 maison à 2 étages en crote et cour clause
- Brenguier VINIE [?] 1 commencement de maison neuve à 2 étages en haut hoirs de Pierre FOLQUIE 1 maison, porssieu et patis
- Brenguier VINIE 1 maison
- André BERMON 1 maison
- Berthomieuse BERMONDE 1 maison cour clause et patis devant
- Andrieu BERMON 1 maison, cour clause et patis devant, chemin entre deux
- Andrieu CAZALET 1 maison
- Guillaume PUECH pour sa femme 1 maison, cour clause
- Jehan FIGUIERE 1 commencement de maison bastie presque à 1 étage et patis devant
- Estève VIERNE 1 cazal
- Guillaume VASSAS 1 maison et patis devant
- Anthoine REDONEL 1 cazal neuf
- Anthoine BERMON 1 maison et cour clause
- Pierre CLARIOU 1 maison
- Anthoine CAZALET 1 maison
- Bernat BROSSI 1 maison
- Andrieu DELAFOS [Delafoux] vielh 1 maison partie à 2 étages, partie à 2 et partie en crote, cour clause
- Bernat CAZALET 1 maison et cour clause
- Raimond DELAPIERRE 1 maison et cour clause
- Anthoine SERRE 1 maison et cour clause
- Marcelin FLAISSIERE 1 maison, cour clause et cazal
- Pierre BRAT 1 maison et cour clause
- Pierre MARTY un commencement de maison, partie en crote, découverte
- Bernat CAZALET 1 commencement de maison
- Pierre MARTY 1 maison
- Andrieu DELAFOS [Delafoux] vielh 1 cazal
- Jehan GROS 1 maison, sujette au passage commun
- hoirs de Pierre del PUEY 1 maison et cour clause
- Bernart CARRIÈRE 1 maison
- Foulcran FORCOAIL 1 maison et cour clause
- Pierre LABAT 1 maison à 3 étages partie en crote
- Nadal HERMET 1 maison et cour clause
- Bernart CAZALET 1 étable et pailhier
- Anthoine de MONFAYON 1 maison
- Jaume DELAPIERRE 1 maison, confronte la place
- hoirs de Anthoine CAUCANAS 1 maison confronte au m. «lo *Seumenteiz*» [le cimetière] et «lo prat de la claustra»
- Guillaume LACAM 1 maison à 3 étages, étable, pailhier, four à pain, cour clause et patis
- Jehan DELAPIERRE 1 maison à 3 étages partie en crote, pailhié, étable
- En Mandesse pr. Daspres*
- Pierre BRUGUIE 1 clède, couverte de lauzes
- al Mazel*
- Jehan de LA FABRÈGUE 1 maison, couverte de paille
- au Brolhet*
- Anthoine BOSQUET 1 pailhié, couvert de lauzes
- au Brolhet près Daspres*
- Anthoine BOSQUET 1 maison, couverte de lauzes
- al Razal*
- Jaume DELAPIERRE 1 maison, couverte de lauzes
- Guillaume MARTY «1 molin de blat» à un mole molen del valat de *Crevisa*, confronte ledit valat
- cottet des maisons champestres de Saint-Laurent-du-Maynier écrit par Anthoine Bartholomey
- au terrado de la Mate*
- Jehan FOLQUIE 1 pailhié, couvert de lauzes
- Anthoine de LA FABRÈGUE, un ostaul, jasse basse de fèdes, étable, pailhié, four à pain, le tout à pierre et chaux, couvert de lauzes et teules, cour clause
- au terrado del Vinio [?]*
- Guillem MARTIN 1 berbèzial, pierre sèche, couvert de lauzes
- terrado del Plo*
- Thomas VALFORQUADE et Francese ESPERONE «ung moulin arroynat jus creusé avec des rodes, l'une brune l'autre blanque per en deus bastit la moitié de pierre essuite [sèche] et l'autre des solier et tumbade la moytié de la couberture et l'autre moytié couverte de lauzes confront. de l. lo valat de Creuze, de co. le camyn public»
- au terrado del Claus Soubeiro*
- Jehan SALE 1 cazal, parti élevé, partie en ruine, pierre sèche
- au terrado del Sales*
- Loys PORTALEZ 1 pailhié, couvert de lauzes
- au terrado de Ladrec*
- Bernard CAZALET 1 pailhié, pierre sèche, couvert de lauzes
- au terrado de la Lèque Souteiro*
- Frances FLAIXIERES 3 cazals l'un gelenat, couvert pierre sèche, les autres en ruines, confronte chemin de Saint-Laurent à Montdardier.

## Valleraugue (AD30 C 1807)

Cotet 1 - 29 avril 1551

«*Advualation destramen & estimes faict aux maisons jardins patis cazals colombiers & molins de Varalaugo et mandements d'icelle pour nos Pierre de Paris & Gabriel Sabatier preudhommes, Dédîé Baudier & Simon Benézech destraires, ensemble Jean et Pierre Berthezéna del mas de la Pénarié & de Viela Méjane, Pierre Teulo del loc de Varalaugo et Estève La Pezena, dud. Varalauga preudhommes et indicateurs à nos bailhés par les habitans dud. mandement de Varalaugo et per nos ressus et sermentés pour nos monstren confronté et désigner par le menu lesd. maisons, jardins, patis, cazals, colombiers et molins dud. lieu et mandement d'icelui sans rien obmettre ne délaisser, lesquels moienant serment nos ont monstren confronté et désigné se que cy après s'ensuit*»

premièrement  
à l'*Espéro* [l'*Espérou*]

Thomas PAGES partie de maison à terrain, couvert de paille, cazal et patis, confronte «en lo prat de mess<sup>r</sup> les chanoines de Bonahuc»

Loys PAGES 1 maison à terrain et patis

Pierre LIRON 1 maison, partie crotte et partie à terrain

Jehan PETIT, 1 maison, id., étable, paillier dessus, cour clause

Thomas PAGES 1 maison, partie en crote, partie en solié de barres

Jehan PETIT 1 étable et paillier, four à pain

à la *Pénarié*

Jehan BERTHEZENE 1 maison à 3 étages, partie à 2, partie terrain, crotte et solié, partie couverte de lauzes, partie de paille, étable, paillier, porcieu, galinié, clède, berbéziel, four à pain, cour clause et treilhat  
*au mas Mejean*

Thomas MIQUEL 1 cazal en ruine

Léonard VALAT 1 berbéziel en solié et patis devant

Léonard VALAT 1 maison, partie en crotte, partie en solié, partie en solié, partie à terrain, étable, paillier, galinié, clède, four à pain, couvert parite lauzes, partie paille, les four et clède séparés

Antoine COMBES 1 maison, id., couvert partie lauzes partie paille et cour clause

Etienne BRESSON 1 maison id., étable, paillier, porcieu, galinié, berbéziel, four à pain, couvert id., cour clause et patis

la communauté dudit mas de Mas Méjean 1 moulin à blé à une meule sur la rivière d'Hérault, couvert de paille

Pierre del PON 1 maison, id., étable, paillier, porcieu, berbeziel, porcieu, clède, four à pain, le tout couvert lauzes et paille, cour clause et patis

Pierre COMBES 1 maison id., étable, paillier, porcieu, galinier, berbeziel, clède, four à pain, couvert lauze et paille et cour clause

Antoine del PON 1 maison, id., berbéziel, pourcieu, galinié, clède, le tout couvert de paille, cour clause et patis

Antoine VALDEIRON, 1 maison, id., paillier séparé, berbeziel le tout couvert de paille, cour clause et patis

*au mas de Viel Méjan*

Pierre BERTHEZENE 1 maison crote, solié et terrain, étable, clède joignant, porcieu, «abral à palhié» dessus séparé, four à pain, partie couvert de lauzes et paille, cour clause et patis

Jean VALDEIRON 1 maison id., clède, porcieu, galinié, berbéziel séparé, couvert id., cour clause, four à pain

*au mas de Lissert*

Thomas ANGLEVIELH 1 maison id., étable paillhié dessus, porcieu, galinié, berbéziel, clède, four à pain, couvert id., cour clause et patis

Pierre SOLIE 1 maison, id., berbiziél, porcieu, galinié, four à pain, paillhié, cour clause et patis

Bernard ISSERT, 1 maison id., berbéziel, boel, paillhié, four à pain, cazal, couvert id.

Pierre MIQUEL 1 maison id. couverte de paille, cour clause et patis

*au mas Randavel*

Thomas RANDAVEL 1 molin bladié «au 1 molo molen en la rebière de Hérault» couvert de paille

Thomas RANDAVEL 1 maison en crote, partie en solié et à terrain, étable, paillhié, porcieu, galinié, berbeziel, four à pain, couvert lauzes et paille, cour clause et patis

Vincent MARTY 1 maison id., cour clause

Guillaume ISSERT 1 maison id. et cazal

Pierre CAMPREDON 1 maison, id. berbéziel, cazal et patis claux

Jaume MARTY 1 maison id., berbéziel et paillhié couvert id., four à pain et cour clause

*au mas de Rieussec*

Pierre VALAT 1 maison id., four à pain, couvert lauzes et paille et treilhat

Pierre BERTHEZENE 1 maison couverte de paille et patis devant

*au mas de Vila Mejean* [Villemejean]

Pierre BERTHEZENE 1 molin bladié, 1 meule sur la rivière d'Hérault

*a lort del Prat*

Jean FLAVIE 1 maison à terrain couverte de paille

*au mas de Rocco bus*

Etienne ANGLEVIELH 1 paillhié à terrain en ruines

*au mas d'Angle Vielh*

Etienne ANGLEVIELH 1 maison partie crote, solié et terrain, paillhié, cazal haut bâti prêt à couvrir, cour clause, patis et four à pain  
*au loc de Varalaugo* [lieu de Valleraugue]

Mr Jaume CAMBECEDES 1 maison en crote, étable partie en solié partie à terrain partie couverte de lauzes partie de paille et pati claus

Mr Jean RANDAVEL 1 maison à 3 étages, couverte lauzes, cour clause

Pierre MIQUEL 1 maison crote et solié,

couverte lauzes, étable et paillhié, porcieu et patis

Antoine VILARET 1 étable, partie découverte, patis devant

Nicolau PERIE 1 maison, étable, paillhié dessus, clède et patis devant, couvert lauzes et paille

Pierre FESQUET 1 maison à 3 étages, couverte lauzes et paille

Nadal ROIRE 1 maison, couverte paille

Bernard NOGAREDE 1 commencement de maison neuve et patis

Marie MEJANELE 1 maison, couverte lauzes et paille

Alexis MORAT 1 maison à 3 étages, idem, berbéziel et porcieu, cour clause, partie couverte lauzes et paille

Bernard NOGAREDE 1 maison à 3 étages id.

Pierre CEZOS 1 maison, id. couverte paille

Antoine AMOROS 1 maison id.

Anthoine BERTHEZENE 1 maison à 3 étages, couverte paille

Salvan PERIE 1 maison à 3 étages, étable paillhié dessus, porcieu, clède, berbéziel et cour clause, couverte lauzes & paille

Salvan PERIE 1 maison, couverte de lauzes et cour clause

Mre Antoine TEULO 1 maison à 3 étages, couverte lauzes

Pierre del RANC pour sa femme et Pierre HERRALH, par indivis 1 maison

Mre Antoine TEULO 1 cazal

Pierre TEULO 1 maison id., étable, paillhié couverte lauzes et paille

Salvan PERIE 1 maison en crote et solié, dessous «boutic sur rue» couverte lauzes

Bernard BERTHEZENE 1 maison id., cour clause

Mr Jean RANDAVEL 1 maison id.

Pierre ROIRE 1 maison, étable et porcieu le tout couvert de paille

Mr Jean BONFILH 1 maison crotte et solié dessus, patis, couverte lauzes

Frances BERTHEZENE 1 maison à 2 étages, id. «soubgette au passage commun», porcieu et clède

André PIERE 1 maison id., étable et paillhié

Jehan LIRON 1 maison à 3 et 2 étages, couverte de lauzes «soubgette au passage commun»

Nadal LIRON 1 maison à 3 étages

François BERTHEZENE 1 étable et paillhié dessus, couvert paille

Mr Pierre LAUNE 1 maison à 3 étages «soubgette au passage commun» couverte de

lauzes  
 Jaume PERIER 1 maison id. porcieu, couverte lauzes «soubgette au passage commun»  
 Jehan del PON 1 maison  
 Jehan MORET 1 maison  
 Nadal LIRON 1 étable et pailhié dessus  
 Jaume PIERRE 1 étable et pailhié dessus, couvert paille  
 Frances BERTHEZENE 1 maison, couverte lauzes  
 Mre Antoine ESCOT 1 maison, couverte lauzes  
 Andrieu de LA PIERRE 1 étable, couvert paille  
 Jean JEHAN 1 maison, porcieu partie couvert lauzes et partie paille, sujette au passage commun  
 Nadal LIRON 1 maison, couverte lauzes  
 Mr Jaume REDONEL 1 maison couverte de paille  
 Guilhaume de LA PIERRE 1 maison, couverte de paille, sujette au passage commun  
 Mre Antoine TEULO prêtre 1 maison, couverte de lauzes  
 Antoine GALLI 1 maison, couverte de lauzes et paille  
 Jean DEL PON 1 maison, couverte id.  
 Martin BOSQUET 1 maison id.  
 ledit BOSQUET 1 maison couverte de paille  
 Jaume de LA PIERRE 1 maison, couverte de paille  
 Guillaume SERRE 1 molin bladié «au dos molos molens de la rebière dérault»  
 Antoine BERTHEZENE 1 maison à 3 étages, couverte lauzes  
 Mr Pierre LAUNE 1 maison à 3 étages, id.  
 Antoine VILARET 1 maison couverte lauzes et paille  
 Mr Jean SALAS 1 maison à 3 étages id.  
 Mr Antoine PERIER 1 maison, id.  
 Jean RESTOUBLE 1 maison, couverte lauzes  
 Guillaume SERRE 1 maison id.  
 led. Guillaume SERRE 1 autre maison, sujette au passage commun  
 Bernard NOGAREDE 1 maison à 3 étages, couverte partie lauzes et partie paille  
 Jaume ISSERT 1 maison, couverte id.  
 Pierre TEULO 1 berbéziel, couvert paille et lauzes  
 Antoine AMOROS 1 maison couverte paille  
 Jean ISSART une maison, couverte lauzes et paille  
 Jean ISSERT 1 étable et pailhié dessus couvert paille  
 la confrairie de Notre-Dame de Varalauga 1 cazal en ruines  
 Mr Jaume REDONEI 1 maison couverte de paille  
*au mas de Carles*  
 Antoine CARLES 1 maison crote et solié, étable, pailhié, porcieu, berbéziel, four à pain couvert lauzes et paille  
 Antoine Pierre DEL PUECH 1 maison id. cour clause  
 Alais CARLESSE 1 maison id. porcieu, cour clause  
 Antoine ISSERT 1 maison id. cour clause  
*au mas del Puech*  
 Thomas CARLES cardaire 1 maison id. pailhié, étable séparé, couvert lauzes et paille, cour clause  
 Nicolau PERIE 1 maison id.  
 Antoine MARTY 1 maison id. four à pain, porcieu, cour clause  
 Pierre PERIE 1 maison id. et cazal demy bâti couvert lauzes  
*au mas de Moret*  
 Jehan MORET 1 maison id., étable, pailhié dessus, four à pain le tout couvert lauzes et paille  
*al Turcis* [?]  
 Nicolau BERTHEZENE 1 berbéziel en solié de barres couvert paille  
 Thomas VILARET 1 berbéziel id. en ruines  
*au mas de las Salos*  
 Thomas VIELARET [ou Vilaret] 1 maison en solié, galinié, porcieu, étable, pailhié, four à pain, berbéziel couvert partie lauzes partie paille et cour clause, patis  
 Antoine SALOS 1 maison id. étable, porcieu, galinié, berbéziel, four à pain couvert lauzes et paille  
 Oierre LAUNE 1 maison, berbéziel, four à pain, porcieu couvert id.  
*a Gaziego*  
 Nicolau BERTHEZENE 1 pailhié en bolié de barres, couvert de paille  
*au mas de Salos*  
 François BERTHEZENE 1 feniel couvert de paille et cazal en ruines  
*au mas de Berthezène*  
 Nicolau BERTHEZENE 1 maison en crote et solié, étable, pailhié, berbéziel séparé, four à pain, partie couvert de lauzes et paille, cour clause et patis  
 Pierre GRALHE 1 maison id., étable pailhié séparé, porcieu, berbéziel séparé, couvert lauzes et paille, four à pain  
 Antoine VIELARET 1 maison id. porcieu, berbéziel couvert id. et cour clause  
 Andrieu de LA PIERRE 1 pailhié couvert de paille  
*au mas des Périès*  
 Jehan PERIE 1 maison en crote et solié dessus à 2 étages, étable et pailhié séparé, porcieu, galinié, berbéziel, four à pain mégié avec Pierre Valat, couvert lauzes et paille, cour clause  
 Pierre VALAT 1 maison à 2 étages, berbéziel, four à pain mégié id.  
*à Combe première*  
 Jehan PERIE 1 berbéziel couvert de paille et méchant solié  
*en Prat de Leuzière*  
 Jean PERIE 1 maison découverte  
*au mas de Salos*  
 Antoine SALOS et Pierre LAUNE 1 molin bladié, del valat de Cambarude, 1 meule molant  
 Cottet 2 - 21 mai 1551  
*au mas valat d'Ardaliés*  
 Pierre VALAT dit Boisso 1 maison en solié, partie a terren, étable, pailhié, porcieu, galinié, berbéziel, four à pain partie couvert de lauzes et paille, cour clause et patis  
*au mas d'Ardaliés*  
 Miquès LIRON 1 maison en crote partie en solié, partie à terren, étable, pailhié, porcieu, galinié, clède, berbéziel, couvert lauzes et paille, cour clause  
 Pierre MORGUES 1 maison id.  
 Antoine AUSALH 1 maison id., le tout couvert de paille  
 Pierre MORGUE 1 maison et cour clause  
 Jean MEJAN 1 maison id., berbéziel et pailhié séparé  
 Pierre HERALH 1 maison en solié, couvert de paille  
 Pierre HERALH 1 berbéziel et pailhié dessus, couvert de paille  
 Jean MEJAN 1 pailhier et cour  
 Antoine CAMPREDON 1 maison id., cour clause et patis  
 Antoine MIQUEL 1 maison id. couverte de paille «avec son antrée»  
 Jean LIRON 1 maison id. berbéziel, pailhier, porcieu couvert lauzes et paille, cour clause et patis  
 Thomas CAMPREDON 1 maison id. à 3 étages, partie à 2, étable, pailhié, porcieu, berbéziel, galinié, four à pain, couverte paille et lauzes, cour clause et patis  
 Jean BOISSON 1 maison id. couverte lauzes et paille, étable, pailhier, porcieu, galinié, berbéziel et clède séparés, four à pain, cour clause et patis  
 Jean LIRON 1 maison et porcieu couvert de paille, cour clause  
 Antoine CAMPREDON 1 cazal neuf, partie couvert de paille partie découvert  
 Guillaume BARRON 1 maison id., étable, pailhier, porcieu, galinié, berbéziel et clède séparés, couvert de paille, cour clause et patis  
 Guillaume NADAL 1 maison, étable, porcieu, galinié, berbéziel, le tout couvert de paille, cour clause  
 Jean BOISSON 1 maison id., étable, pailhier, porcieu, galinié, four à pain, berbéziel, le tout couvert de paille, cour clause et patis  
 Jean LIRON 1 maison, couverte de paille  
 Jean MEJEAN 1 berbéziel et pailhier dessus  
 Pierre LIRON 1 maison en crote couverte de paille, cazal patis et cour clause  
 Pierre MIQUEL 1 maison en solié et crote à 2 étages, berbéziel et pailhier dessus, couvert lauzes et pailles, cour clause, cazal et patis  
 Pierre DEL RANC clède couvert de paille, partie découverte  
 Pierre SOLIE 1 maison id., berbéziel, pailhié, four à pain couvert lauzes et pailles, cour clause  
 Jean SOLIE 1 maison id., étable, pailhié et berbéziel, porcieu couvert lauzes et pailles, cour clause  
 Pierre EBRARD 1 maison id., étable, berbéziel et pailhié, porcieu, galinié, cazal, four à pain, partie couvert lauze et paille, cour clause

Pierre JEHAN 1 clède et patis  
Pierre JEHAN 1 cazal en ruines  
Pierre JEHAN 1 maison id., étable,  
porcieu et berbéziel pailhié dessus séparé,  
chemin entre deux, couvert lauzes et paille  
Jordy BOISSON 1 maison id., berbéziel  
et pailhié dessus couvert lauzes et paille, cour  
clause  
Pierre HERALH 1 maison id., berbéziel  
et pailhié dessus, porcieu couvert lauzes et  
paille, cour clause et patis  
Jehan HERALH 1 maison id., cour clause  
Pierre TORNAIRE 1 maison id., étable,  
pailhié séparé par chemin, four à pain, cou-  
vert lauzes et paille, cour clause patis et  
trelhats  
Pierre JEHAN 1 maison id.  
Pierre TORNAIRE 1 maison, séparée  
chemin entre deux  
Pierre VALAT dit Boisso 1 berbéziel cou-  
vert paille et patis devant  
Jehan HERALH viel 1 maison, berbéziel  
pailhié dessus couvert lauzes et paille, cour  
clause  
Pierre HERALH 1 maison id., berbéziel,  
pailhié, porcieu couvert lauzes et pailles,  
cour clause et patis  
Jaume JORNET et Guillaume JORNET,  
Pierre HERALH, Pierre TORNAIRE, Jean  
JORNET, Jean SOLIE et Pierre JEHAN en  
indivis un four à pain et cour clause  
Laurens HERALH 1 maison couverte de  
lauzes  
Pierre HERALH 1 maison, patis devant  
et trellhat  
Jehan HERALH 1 estable et pailhié des-  
sus couvert paille  
Guillaume JORNET 1 maison id., éta-  
ble, pailhié, porcieu, galinié, berbéziel parti  
couvert lauzes et paille  
Jaume JORNET 1 maison id., pailhié,  
porcieu, galinié et berbéziel parti couvert lau-  
zes et paille, cour clause et patis  
*au molin d'Eraud*  
Bernard NOGARÈDE 1 molin bladié «au  
1 molo molen en la rebière de Heraud» ten-  
dant en ruines  
*au mas de Fraissinède*  
Anthoine HERALD 1 maison en solié et  
terren, étable, pailhié, porcieu, galinié, four  
à pain couvert paille et cour clause  
*à Saulte lousps*  
Pierre HERAILH 1 maset partie solié  
parti terren couvert de paille  
*au mas de Boisson*  
Pierre TORNAIRE 1 moulin à blé sur la  
rivière d'Hérault et 1 moulin massié, le tout  
en ruines  
ledit TORNAIRE 1 petit mazet couvert  
de paille  
*en aire d'Aubaric*  
Thomas CAMPREDON 1 maison à  
terren, couverte de paille, tendant en ruines  
  
cottet 3 – 13 juin 1551  
*en las Claros*  
Jean SOLIE 1 maison en pauvre solié,  
partie a terren couverte de paille  
*au mas de Campredon*  
Jehan CAMPREDON jove 1 maison par-

tie en solié partie en terren, berbéziel,  
porcieu, cour clause et patis  
Jehan CAMPREDON vielh 1 maison et  
four à pain et berbéziel couvert lauzes et paille  
Thomas CAMPREDON 1 maison partie  
en crote, partie a terren, berbéziel, couvert  
de paille, cour clause et patis  
Jean VALAT partie de berbéziel couvert  
de paille  
Pierre CAMPREDON jove 1 maison à  
terren, pailhié et berbéziel le tout couvert de  
paille, cour clause et patis  
Pierre CAMPREDON vielh 1 maison, id.,  
étable, porcieu, galinié, berbéziel, four à pain,  
couvert de paille, cour clause  
*en Varalanga*  
Etienne ANGLIVIELH viel et Mr Pierre  
LAUNE 1 molin bladié à deux moles, sur la  
rivière d'Hérault  
les mêmes 1 molin massiés «en ung nauc  
ben tiran au descouvert»  
*au Prat de Laur*  
Nadal LIRON et Jaume DELAPIERRE,  
indivis, 1 moulin massié sur la rivière de  
Claron  
*au Montet de Talairac*  
Pierre MONTET 1 berbéziel, couvert lau-  
zes, tendant à ruines  
Pierre FREZOL 1 maison, pailhié, four à  
pain partie couvert lauzes et paille, cour  
clause et patis  
Jean FREZOL 1 maison, pailhié le tout  
couvert de paille, cour clause et patis  
*au mas des Frezos*  
Antoine FREZOUL 1 commencement de  
maison  
*au mas des Périès*  
Jehan VILARET 1 maison, pailhié sé-  
paré, couvert lauzes et paille, four à pain, cour  
clause  
Pierre PERIES 1 maison partie couvert  
de lauzes et partie de paille, pailhié séparé  
par chemin, four à pain, cour clause  
Jehan VILARET partie de pailhié cou-  
vert de paille  
*au mas Cambécédès*  
Pierre CAMBECEDES 1 maison, étable,  
porcieu, berbéziel couvert de paille, cour  
clause, four à pain et patis  
*au mas de Talairac*  
Jehan PINTARD 1 porcieu  
Antoine MEJAN 1 maison en solié et  
terren, berbéziel séparé chemin entre deux,  
le tout couvert de paille, cour clause et patis  
Jehan PERIE 1 maison, cour clause  
Antoine JORNET 1 maison id., pailhié,  
porcieu, galinié, berbéziel, couvert lauzes et  
paille  
et autre maison «nefve» prête à couvrir,  
four à pain, cour clause et patis  
*au mas Figariel de Talairac*  
Pierre MEJAN dit FIGUIER, 1 maison,  
four mégier avec Jean Goutte, couvert paille,  
cour clause et patis  
Antoine BOMPAR 1 maison, couvert  
paille, partie découverte en ruine  
Jehan GOUTTE 1 maison id. couverte de  
paille, pailhié séparé en ruine  
*au mas de Figuiet de Talairac*  
Antoine GOUTTE et hoirs de P. GOUT-

TES 1 cazal  
Andrieu CAILA partie de étable, couvert  
de paille  
Bresson HEMENARD partie dudit éta-  
ble  
Antoine BOMPAR 1 partie de étable cou-  
verte de paille  
Bresson HEMENART 1 maison id.  
berbéziel, le tout couvert de paille  
*au mas Daudé de Talairac*  
Thomas BERTRAN 1 maison, berbéziel  
tout couvert de paille, four à pain mégier, cour  
clause  
Anthoine GUIRAUD 1 maison, couverte  
de paille  
Jaume BOMPAR 1 maison et galinié le  
tout couvert de paille  
Andrieu VINCENS 1 maison, id. étable  
et pailhié, porcieu, galinié, berbéziel pailhié  
séparé, four à pain, couvert lauzes et pailles,  
cour clause et patis  
*au mas de Plan*  
Thomas PERIE 1 maison à crote et a  
terren, étable pailhié cour clause et patis  
Antoine PERIE 1 maison et porcieu, le  
tout couvert de paille, cazal, cour clause et  
patis  
Pierre VINCENS 1 maison, couverte de  
paille  
*à l'Issartada*  
Pierre et Jehan VILARET indivis 1 mou-  
lin bladié à 1 mole en ruines...  
*au mas Monart de Talairac*  
Pierre MONTET 1 maison partie en crote  
et partie en solié et partie en terren, étable  
pailhié, porcieu, galinié, four à pain, couvert  
lauzes et paille, cour clause et patis  
*au mas de la Valette*  
Thomas VILARET 1 maison id., étable  
et pailhié séparé, porcieu, galinié, berbéziel  
couvert lauzes et paille  
Antoine ABRIC 1 maison en solié et a  
terren, pailhié, berbéziel, porcieu, galinié,  
cour clause, four à pain couvert lauzes et  
paille et patis  
Pierre ABRIC 1 maison id., étable,  
galinié, porcieu, berbéziel, couvert lauzes et  
paille, cour clause  
Etienne COMBES 1 cazal  
Jehan NOGUIE 1 maison  
Etienne COMBES et Jean ABRIC en in-  
divis 1 cazal  
Etienne COMBES 1 maison, pailhié sé-  
paré, four à pain couverte de paille, cour  
clause et patis  
Antoine NOGUIE 1 maison en crote id.,  
étable pailhié porcieu, galinié, berbéziel, four  
à pain couvert lauzes et paille, cour clause et  
patis  
la communauté de la Valette 1 molin  
bladié à 1 mole... en ruynes  
*au mas Saumade*  
les habitants dudit mas 1 four à pain  
mégier séparé dudit mas, découvert  
Thomas SAUMADE 1 maison, couverte  
de paille, cour clause et patis  
Antoine SAUMADE jove 1 maison, cou-  
verte de paille  
Pierre RIBART 1 maison, couverte de  
paille, cour clause et patis



Antoine SAUMADE vielh 1 maison, pailhié séparé, berbéziel, cazal et cour et patis *au plan del col*

Jean BERTHEZENE 1 berbéziel  
Antoine BERTHEZENE de Valleraugue 1 maison couverte de paille  
Pierre DEL PON 1 pailhié  
Jean JEHAN 1 clède et pailhière  
Jehan MOURET 1 berbéziel à pierre sèche, couvert paille  
Antoine SALLE viel 1 berbéziel au terroir du Civel, couvert paille  
Antoine SALLES viel autre berbéziel  
Jaume DE LA PIERRE 1 cazal  
Saulvan PERIES 1 berbéziel couvert de paille  
Jaume ISSERT 1 berbéziel en méchant

solié, couvert de paille

Nicolau BERTHEZENE 1 pailhié «pour tenir pasture» couvert de paille, au terroir de Guaziège  
*au mas de Solliers*  
Antoine SALLES 1 pailhière, couvert paille  
aud. SALLES 1 maison ou demeure, couvert lauses, four à pain et cour clause  
aud. SALLES 1 berbéziel  
Jean des PERIES et Pierre VALLAT au terroir de Bobail 1 molin tenant 1 mole  
N. BERTHEZENE 1 maison  
*au terroir de Paelles*  
Léonard VALLAT 1 pailhière  
*terroir de Fenoulhet*  
Jehan QUARLES del Croz 1 mazet cou-

vert de paille

*au mas del Croz*  
Antoine ANDRIEU à la Cabanelle 1 berbéziel prêt à couvrir  
*le mas de Fenoulhet*  
Pierre GUAFRE 1 poursiel  
*pour le mas d'Ardailhiés*  
Antoine MARTY al Camp 1 clède  
Pierre EBRARD 1 berbéziel  
Pierre TORNAIRE un mazet  
Blaise LIRON 1 maison au terroir de la Grave d'Ardailhiés  
Blaise LIRON 1 autre maison  
*pour le mas de Taleirac terroir de Crouset*  
Antoine MEJAN 1 clède en pierre sèche  
Antoine MEJAN 1 cazal murs élevés.

## Valleraugue (suite)

cottet 2e des maisons et molins,  
7 mai 1551 [1]

*au mas de la Pieira* [la Pierre]

Pierre COMBES pour sa femme 1 maison, étable et pailhier, berbéziel, four à pain, couvert de lauzes et paille, cour clause et patis  
Jean NADAL pour sa femme 1 maison, four à pain, couvert de lauzes et paille, cour clause et patis  
Pierre VIELARET 1 maison couverte de lauzes, cour et patis  
Jehan JEHAN 1 maison, étable, pailhier, porssieu, galinié, berbéziel, four à pain couvert lauzes et paille, patis  
Antoine PIERRE sarthe, 1 maison, étable, pailhier, porssieu, four à pain couvert lauzes et paille, cour clause et patis  
Antoine PIERRE vieux 1 maison, étable et pailhier couvert lauzes et paille  
Antoine PIERRE jeune 1 maison couverte lauzes et paille, cour et patis  
Jehan BERTHEZENE 1 maison, porssieu, couvert de lauzes, cour clause et patis  
Pierre BERTHEZENE 1 maison en crotte, couverte de lauzes, cour clause et patis  
Antoine PIERRE vieux 1 berbéziel et pailhier, tendant à ruines, couvert de paille  
Antoine PIERRE jeune 1 berbéziel découvert de paille, cour clause et patis  
Guillaume PINTARD 1 maison à 3 étages partie à 2, four à pain, étable, pailhier, couvert lauzes et paille, cour clause et patis  
Estève VIELARET 1 maison partie couverte de lauzes et paille, cour clause et four mégié avec Jean BARRE  
Jehan BARRO [Barre] 1 maison couverte de lauzes  
Estève VIELARET 1 berbéziel couvert de paille et pailhier découvert, cour clause et patis  
Jehan BARRO 1 berbéziel couvert de paille et pailhier découvert, cour clause  
Pierre BERTHEZENE 1 berbéziel et pailhier découvert, cour clause  
Jehan BERTHEZENE 1 berbéziel et pailhier découvert

Jehan BARRO 1 étable et pailhier découvert  
Guillaume PINTARD 2 berbéziels et pailhier découvert, cour clause et patis  
le communauté de la Pierre «1 molin à bled an 1 mola molin del valat de la Pierre couvert de lausa»  
*au mas de Lanaudou (ou Lavaudou)*  
Pierre BERTRAN 1 cazal en ruines découvert  
Jean BERTRAN de Campis, 1 maison découverte, en ruines prête à couvrir  
*au mas de Figueirolas*  
Pierre CARLES 1 maison, étable, pailhier, porssieu, galinié, berbéziel, couvert lauzes et paille, four à pain, cour clause et patis  
Jehan JEHAN 1 maison, étable, pailhier, porssieu, galinié, berbéziel, couvert lauzes et paille, four à pain, cour clause et patis  
*au mas del Puey de Figerolos*  
Jehan VALDEYRON 1 maison, berbéziel et pailhier dessous séparé, couvert lauzes et paille, cour clause et patis  
*au mas del Cros*  
Vincent DELAPORTE 1 maison couverte de paille, cour clause et patis  
Antoine DELAPORTE 1 pailhier en ruines, couvert de paille  
Guillaume TEULO [Teulon] 1 paillier  
Antoine DELAPORTE 1 maison, étable, pailhier, porssieu, galinié, berbéziel, four à pain, couvert lauzes et paille, cour clause et patis  
Jehan CARLES 1 maison en crotte, pailhier, étable dessous, four à pain mégié avec Pierre et Vincent Delaporte, couvert lauzes et pailles, cour clause et patis  
Guillaume TEULO (Teulon) 1 maison, étable, pailhier, porssieu, cazal, galinié, berbéziel, four à pain, couvert lauzes et paille, cour clause et patis  
Jehan CARLES 1 berbéziel et pailhier dessous, cour clause  
Antoine ANDRIEU 1 berbéziel et pailhier

dessus, couvert paille, cour clause et patis  
Pierre PENARIE 1 berbéziel et paillier dessus  
Pierre TEULO [Teulon] 1 berbéziel et pailhier dessus  
Pierre TEULO [Teulon] 1 maison, pailhier séparé, four à pain mégié avec Pierre Pénarié, couvert lauzes et paille, cour clause et patis  
Pierre PENARIE 1 maison couverte de lauzes et paille, four à pain mégié, cour clause et patis  
Antoine ANDRIEU 1 maison étable, pailhier, porssieu, galinié, berbéziel, four à pain, couvert lauzes et paille, cour clause et patis  
Pierre PEIRE 1 maison, pailhier, berbéziel couvert lauzes et paille, cour clause et patis  
*au Cambo de Dezos*  
hoirs de Jehan BERTHEZENE et de Nicolas BOSQUET indivis, 1 berbéziel et pailhier dessus, couvert de paille  
*en Aironard*  
Guillaume PINTARD 1 berbéziel couvert de paille  
*en Dormilhouze*  
Pierre JEHAN vieux 1 berbéziel et clède dessus, couvert de lauzes  
*au mas de Malet*  
Jehan TEULON 1 maison partie en crotte, étable, pailhier, porssieu, galinié, berbéziel, clède, four à pain couvert de paille et lauzes  
Jehan RANDAVEL 1 berbéziel couvert de paille  
Estève BRESSON 1 cazal tendant à ruines et patis joignant  
Jehan TEULON 1 étable et pailhier couvert de paille  
Pierre LIRON 1 berbéziel, pailhier, porssieu, couvert de paille cour clause  
Jehan TEULON 1 étable et berbéziel  
Jehan RANDAVEL 1 maison couverte de paille

[1] cottet déclassé, découvert fortuitement dans l'état des maisons et moulins de Lasalle

Thomas MIQUEL 1 maison partie crotte, clède, four à pain, pailhier couvert lauzes et paille

*au terroir de la Coste*

Antoine BERTHEZENE de Valleraugue 1 mazet couvert de paille, confronte le valat del Fabre et lui même

*au mas de Vielaret*

Pierre TEULON 1 maison, cazal haut bâti, cour clause et patis, couvert de paille

Pierre BERTALH 1 maison, étable «en pauvre solié» four mégéié avec Pierre Teulon, le tout couvert lauzes et paille, cour clause  
*au mas de Méjanel*

Jaume MEJANEL 1 maison, étable couvert lauzes et paille, four à pain

Antoine VIELARET 1 maison couverte lauzes

Jaume MEJANEL et Pierre GRALHE en différent 1 cazal

*au mas de Valdeiron*

Pierre YSSERT 1 maison, étable berbéziel, couvert lauzes et paille, cour clause

Bernard NOGUIE 1 maison, étable, pailhier couvert lauzes et paille

Antoine VALDEIRON 1 maison et porssieu couvert lauze et paille, cour

Pierre MENART 1 maison, porssieu et cour

*au mas de Berthezène*

Nicolas BERTHEZENE «un molin bladié an 1 molo molen de la rebière de Clarou» confronte lad. rivière et son castanet, chemin au milieu

*au mas de la Bécède*

Marcelin MEJAN 1 maison à 2 étages en crotte, étable, pailhier dessus séparé, four à pain, clède, couvert lauzes et paille, cour clause et patis

*au mas de Fenolhet*

Pierre GOUFFET 1 maison couverte lauzes et paille, four à pain en différent avec Antoine Jornet, cour clause et patis

Anthoine BOSQUET 1 maison, cazal en ruines, couvert de paille

Pierre BERTHEZENE et Pierre TEULON indivis, 1 maison couverte de lauzes et cour

Estève TEISSIER 1 maison couverte de paille, cour clause et patis

*au mas de Bon Périé*

Estève TEISSIER de Fenolhet, 1 berbéziel couvert de paille, cour clause et patis

Estève TEISSIER de Bon Périé, 1 maison, berbéziel et pailhier dessus, porssieu, le tout couvert de paille, four à pain couvert de lauzes, cazal, cour clause et patis, confronte le chemin et Estève Teissier de Fenolhet.

---

## Arrigas 1551 (AD30 C 1737)

« *Avualation destremen et estime faict aux maisons jardins patis cazals colombiers et molins de Arigas... par les enquêteurs et destraires accompagné de Miquel Atgié, d'Arigas, Estève Vialas, Antoine Combrenous viel et Jean Jehan prudhommes et indicateurs de la communauté.* »

*a la Condamyne et Prat de la Planquette*

Loys SARRO 1 pailhier a terren, couvert de paille, tendant à ruine

*au mas de Vernos*

Estève BRU 1 maison neufve, partie découverte

Jehan BRU 1 maison en solier

hoirs de Guillaume BRU jeune 1 maison en solier et terren tendant à ruine

hoirs de Jehan BRU, 1 maison partie en solier partie en terren, porssieu, le tout couvert de paille, partie découvert, casal et patis

Jaume ALBERT 1 maison couvert de paille tendant à ruine

Martin BRU 1 maison, couvert de paille

Jehan VIDAL pour sa femme 1 maison, étable cour clause le tout couvert de paille et falguière

Anthoine BRU 1 maison, partie couvert de lauses partie de paille, court et casal séparé

Guillaume ALBERT 1 maison, étable, clède, porssieu partie couvert de paille, partie de lauses, cour, four à pain et patis

Antoine BOISSY 1 maison à 3 étages, couverte partie lauses partie paille, cour

Bernard NOGARÈDE 1 maison en crotte et solier, le tout couvert de lauses, cour

*au mas de St-Jordy*

Jehan BORREL 1 maison bâtie à pierre sèche, couvert de paille

Mr Pierre MONTET 1 maison bien édifiée, casal et patis couverte de lauses  
*au mas d'Estelle*

Jehan BRUNEL 1 maison, berbeziel, four mégier, étable, pailhier le tout couvert de lauses, cour clause et patis

Guillaume BRUNEL 1 maison, four mégier, porssieu cour clause patis le tout couvert de lauses

hoirs de Pierre BRUNEL 1 maison à 3 étages, étables, pailhier clède en crotte, couvert de lauses

Antoine VIEULES 1 maison, cour clause

Guilhaume FONZES 1 maison partie à 3 étages, partie à 2 couverte de lauses, four mégier cour clause

Antoine VEULES ou Vieules 1 pailhier

Estève VIEULES 1 maison cour clause

et patis

Estève VIEULES 1 maison

Guillaume FONZES 1 pailhier

Jehan VEULAS 1 maison en solier, pailhier, étable, porssieu cour clause et patis

Anthoine FLORIT, d'Alzon, 1 maison, mal bâtie à pierre sèche couverte de lauses  
*au mas de Peirealba [Peyraube]*

Estève FABRIE 1 maison, pailhier, cour clause, couvert de lauses

Guillaume VALJULHO 1 dessous de maison en simple étage et cour haut bâtie

Raimond VERNET 1 maison, cour joignant et de dessous de l'autre maison séparée, rue entre deux

Jordy VERNET 1 maison et cour

Pascal VERNET 1 maison

Pascal VERNET 1 pailhier couvert de paille en méchant solié porssieu et cour clause

Estève FABRIE 1 étable

Raimond VERNET 1 pailhier couvert de paille

Jordy VERNET 1 pailhier

Guilhaume VALJULHE pour sa femme 1 petit pailhier, porssieu dessous, couvert de paille

Jehan BOUDON 1 maison, cour clause, four à pain

Jaume VALDEBOUSE 1 maison, pailhier joignant, porssieu étable dessous et cour

clause

les habitants du Mas de Peirealba 1 four  
*au mas de Peirealba soteiran [Peyraube bas]*

Jehan ROSSET 1 maison et autre maison prête à couvrir, cour

Bertrand QUATREFAGES 1 maison, étable, pailhier cour clause

Jehan BRUNEL 1 pailhier couvert lauses et paille

*au Bosc de Rossillon*

Lois SARRO 1 maison et autre joignant ou fait clède couvert de lauses

*au mas del Torn [du Tour]*

Jehan BRUN vielh 1 maison partie en crotte et citerne

Pascal, Pierre BRUN et Ysabelle BRUNE indivis, 1 maison partie en crotte, citerne, four à pain, cour, berbéziel et pailhier

hoirs de Bauzeli BRUN 1 maison en ruine

Anthoine MIQUEL 1 pailhier

hoirs de Bauzeli BRUN 1 maison en crotte en partie

Anthoine MIQUEL 1 maison, casal, porssieu

Estève et Jehan CAVALIES partie d'un pailhier

Jehan CAVALIE vielh 1 partie de pailhier découvert et une étable

Estève CAVALIE 1 étable

*au loc d'Arigas*

Vézian VERNET pour sa femme 1 maison en crotte à 3 étages cour clause

Jehan SARRO 1 maison partie en crotte, étable pailhier couvert de lauses

Bernard REDOUSSAS 1 maison, cour clause

Pierre GONELE 1 maison, couverte de paille, étable, pailhier porssieu couvert de lauses, cour clause, patis

la confrairie de Saint-Geniès-d'Arigas 1

maison couverte de lauses  
hoirs d'Alary BOISSY 1 maison, porssieu couvert de lauses  
Anthoine GONELE jeune dit la Coube 1 maison, cour clause  
Anthoine JOLY 1 maison porssieu et cour le tout couvert de lauses  
Anthoine GONELE vielh 1 maison, cour clause, couvert de lauses  
Guillaume ROSSILHON, 1 maison cour clause couvert de lauses  
Jehan GONELE 1 maison couverte de paille et lauses  
Guillaume COMBENOUS 1 casal en ruyne  
Guillaume CRES 1 maison partie en crotte, porssieu, galinié, clède, berbiziel, couvert de lauses  
Pierre CARROU 1 maison, jardin sec joint  
Bernard REDOUSSAS 1 étable et pailhier dessous couvert de lauses  
Guillaume COMBENOUS 1 place de maison  
Guillaume COMPANH maison couvert de paille et cour  
Lois SARRO 1 maison partie en crotte, 3 étages partie à 2 le tout couvert de lauses, cour clause  
Pierre CARRON 1 four banier  
*dans le fort d'Arigas*  
Guillaume PALMIE 1 maison, confronte las muralhe  
Pierre ROSSILHON 1 maison partie en crotte, casal, cour clause et patis  
Jean REDOUSSAS 1 maison partie en crotte sollier et a terrenc et cour clause  
Bernard REDOUSSAS 1 maison en crotte, cour clause, étable pailhier, berbiziel et clède le tout couvert de lauses  
Guillaume COMBENOUS 1 maison partie en crotte, cour clause et porssieu  
Miquel ATGIE 1 maison à 3 étages  
Mre Jehan VIELA 1 maison en crotte, casal decouvert prêt à couvrir  
le vénérable chapitre de St-Pierre-de-Montpellier 1 maison en crotte à 3 étages  
Grégory CAVALIE 1 maison  
Pierre BASTIDE 1 maison à 3 étages  
Mre Pierre MONTElh 1 maison à 3 étages  
*a las hortos bassos d'Arigas* [aux jardins bas]  
Vezit VERNET 1 molin bladier pour sa femme avec 1 mole confronte la « ribière d'Arigadat »  
*au mas de Lambrusquières*  
Frances BRUN 1 maison et casal  
Jehan GONELE porssieu et cour  
Bernard GONELE 1 maison, porssieu et cour  
Pierre BRUN 1 maison en crotte et pailhier  
les habitants de Lambrusquières 1 four à pain  
*a las Clédos*  
Jehan QUATREFAGES 1 maison et clède  
Anthoine FERRET 1 clède  
Estève FABRE 1 clède, couverte de lauses

*au mas de la Peira*  
Pascal BRUN 1 maison couverte de lause  
*a Vernos*  
Anthoine ALEGRE 1 maison couverte de lauses  
*à la Coste del Crozet*  
Estève et Jehan CAVALIE frères indivis 1 maison couverte de lauses, en ruine  
*au mas de Campestre*  
hoirs de Bernard BOISSI 1 maison, pailhier et cour clause  
Pierre CAMPESTRE 1 maison, pailhier et cour clause, tinal, étable en méchant solier et cour  
Anthoine GONELE idem  
*au terrado del Claus*  
Loys DEL MAS 1 ostal ou fait fouguanhe, bâtie peire et chaux couvert de paille  
Anthoine DEL MAS 1 ostal, idem  
*au mas et terrado de Brunnens*  
Anthoine DEL MAS 1 four à pain, pierre sèche, couvert de lauses  
Anthoine FONZES 1 hostel ou fait fouguanhe à 3 étages partie pierre, chaux et pierre sèche, four à pain et berbiziel  
Anthoine VERNET et Antoine FONZES 1 casal indivis  
*au terrados de las Boissières*  
Pierre de LA LEQUE 1 maison, couvrir de paille  
*au Vilaret*  
Antoine VERNET viel 1 maison ou fait sa demeure couverte de lauses bâtie à chaux  
Antoine PASTRE 1 maison partie pierre sèches et couverte de lauses  
Antoine QUATREFAGES jeune 1 ostal couvert de lauses, porssieu et cour clause  
Anthoine QUATREFAGES vielh 1 ostal bâti à chaux et sable couvert de lauses  
hoirs de Antoine VERNET 1 maison où font demeure, 3 étages cour clause, bâtie partie à pierre sèche et couvert de lauses  
Grégoire VILARET 1 maison, couverte de lauses  
hoirs d'Antoine VERNET 1 maison, pierre sèche, couvert de lauses  
Antoine QUATREFAGES jeune 1 pailhier, couvert lauses et paille  
Anthoine QUATREFAGES veilh, de Jaoul, un pailhier  
Anthoine VERNET vielh 1 pailhier en méchant solier étable, couvert de paille  
Ramon VILARET 1 ostal, étable en pierre sèche couvert de lauses et paille  
Antoine VERNET 1 pailhier  
Bernard NOUGAREDE 1 pailhier couvert de lauses, bâti à pierre sèche  
Pierre FONZES 1 maison partie en pierre sèche, couvert de lauses et cour clause  
*au terrado de Brugueiras* [la Bruguière] *et lieu dict la Vernario*  
Guillaume BOUDO 1 pailhier, batit à pierre sèche couvert de lauses  
Pierre BOLQUIER 1 ostal, bâti à pierre sèche, couvert de lauses  
Guillaume BOUDES 1 ostal idem  
Anthoine JEHAN 1 ostal, idem et cour clause  
Miquel CAVALIE 1 maison, bâtie de même et couverte de lauses

les habitants dudit mas 1 four à pain commun  
Anthoine COMBERNOUS 1 maison, bâtie idem, couverte de lauses  
Anthoine COMBERNOUS viel 1 ostal, idem et four à pain  
Anthoine BRUN 1 hostel et étable, idem  
Pierre BASTIDE 1 maison, idem  
Guillaume NOUGAREDE 1 ostal et pailhier, en pierre sèche et autre maison joignante, le tout couvert de lauses et cour clause  
Guillaume AURIERA 1 maison couverte de lauses et casal à pierre sèche, cour clause, porssieu  
Anthoine QUATREFAGES de Jaoul 1 casal à pierre sèche  
Anthoine QUATREFAGES jeune 1 pailhier  
Guillaume DAURIEAS 1 pailhier, couvert de lauses  
Anthoine PASTRE 1 pailhier, idem  
Pierre FONZES, un pailhier de même  
hoirs d'Antoine VERNET 1 pailhier  
les habitants del Vilaret 1 molin à une mole brune pierre sèche couvert de paille, confronte du couchant la « rabieira del Vilaret »  
les habitants del Vilaret 1 four à pain  
au terrado de Cortieras [les Crottières] et lieu dit Panesac  
Estève et Jehan CAVALIE vielh 1 molin à une rode brune par indivis, confronte la rivière d'Arre  
*au terrado de Cortieiras (idem)*  
Loys BRUNEL 1 ostal, pailhier couvert de lauses, cour clause et partie d'un casal  
Claude VABRE 1 maison, couverte de « teules », un canton couvert de paille, cour clause et partie de casal  
*au terrado del Crouzet*  
Jehan CAVALIE jeune 1 hostel, couvert de lauses, cour clause  
Jehan CAVALIE vielh 1 maison, un autre ostal bâti à chaux et pierre couvert de lauses et paille, pailhier couvert de lauses à pierre sèche, cour clause, patis, céleste et autre cour clause, four à pain ruiné  
Estève CAVALIE 1 ostal, partie en crotte, idem et four à pain  
*au terrado de Entre Aigues*  
Loys SARRO 1 pailhier, couvert de lauses  
*au terrado de las Condamynas* [la Condamine]  
Pierre BOUDO 1 mas ou fait fouguanhe, partie pierre sèche, couvert de lauses, autre maison joignant prête à couvrir, cour clause  
*au terrado del Claus*  
Guillaume COMBERNOUS 1 ostal ou fait fouguanhe « ne fay qualquiera » en pierre sèche, couvert de lauses  
*au terrado de las Couasses*  
Bernard REDOUSSAS 1 molin a une rode bâti à chaux et pierre, couvert de lauses et cour clause confronte la rivière d'Arigadet  
*au terrado de la Vernaria*  
Pierre FOLQUIO 1 porssieu couvert de paille, en ruyne

# Notre-Dame de la Rouvière

1551 (AD30 C 1759)

Cottet des maisons et moulins

“ *adveration destramen et estimes faitc aux maisons jardins patis cazal colombiers et molins de Notre-Dame de la Rouvière juridiction, talhable et mandement d'icelle par nos Pierre de Paris & Gabriel Sabatier prodhommes, Dedet Baudier et Simon Benezech destraires, ensemble Lois Sarro, Anth. Guiraud Pierre Méjan et Guill. Finiels prodhommes et indicateurs a nos bailhés par les procureurs de lad. Rouvière pour nos montrer, confronter et désigner par le menu lesd. maisons jardins, patis, cazals colombiers et molins de la Rouvière et mandement d'icelle sans rien obmettre ni délaissier, lesquels moyennant serment per nos à eulx donné nos ont monsté confronté et désigné se que cy après s'en suit* ”

*au mas de Cabrié*

Jehan TROLHAL pour sa femme une maison partie en solié partie en terre, étable, pailhier, porsieu, berbessieu, gali-nier, four à pain

Pierre RESTOUBLE pour sa femme une maison partie en crotte partie en solié

Jaume PERIER pour sa femme une maison partie en solier partie en terre, berbisiou, porsieu, galinier, four à pain

Guill. VALZ une maison partie en solier partie en terre, berbisiou, porsieu, galinier  
*au mas de Ferret*

Jean FABRE une maison partie en crotte partie en solier partie en terre, étable, pailhier, porsieu, galinier, berbiziel, four à pain le tout couvert de paille

Pierre LIRON pour sa femme un pailhier et berbiziou

Jehan TROLHAL pour sa femme un berbiziel  
*au molin de Morgue*

Jean FESQUET pour sa femme un moulin bladier sur la rivière de Valnière

*au mas de Rieussec*

Loys SARRO une maison en solier et terre, étable, pailhier, porsieu, galinier, clède, four à pain partie couvert lause, partie de paille

*au mas de Ventelhac*

noble Loys de CASTELVIELH 1 maison à 2 cotés, partie crotte, sollier et terre, étable, pailhier, porsieu, galinier, berbisiel, clède, four à pain partie couvert de lause, partie de paille

*au mas de Salansso*

Guillaume SALAUSSO [Salanson] une maison solier et terre, pailhier, porsieu, galinier, berbisiel, four

*au mas de la Morgue*

Jean FESQUET pour sa femme une maison à 2 cotés... id.

*au mas de Campnou*

Jean CAMREDON une maison en solier... id.

*au mas de Binquet*

Jean BINQUET une maison en solier... id.

*au mas de Fesquet*

Jean FESQUET vielh une maison, étable, pailhier, porsieu, galinier, berbiziel, clède, four à pain

*au mas de Trolhal*

Jean TEULA pour sa femme, une maison... id.

*au mas de Restouble*

Antoine LIRON une maison en solier, berbiziel

*au mas de Lautalh*

Loys TROLHAL une maison en solier... id.

*au mas de Favier*

Marcelin RIGALH une maison en solier et terre, berbiziel, pailhier, cour clause, four à pain

Andrieu JEHAN une maison à deux cotés... id.

Bermon MORGUE une maison à 2 cotés partie en crotte partie en solié, pailhier, berbiziel, patis claux, four à pain et autre maison à terre

*au mas de la Bastide*

Marsel VALZ une maison en solier... id.

Antoine TEISSIE un porsieu couvert de paille

Antoine ROLLAN pour sa femme une étable

Anthoine TEISSIE un cazal en ruine et cour clause

Antoine ROLLAN une maison en solier partie en terre, étable chemin entre deux, court clause pati

Antoine BECEDE une maison en solier étable ruiné... id

Pierre DEL RANC une maison en solier partie en terre four à pain, cour clause et pati

Jean BECEDE et Antoine ROLLAN four à pain commun

Pierre DEL RANC un pailhier

*au moulin de Bosquet*

Mr Thomas BOSQUET un moulin bladier à deux roues maison à deux cotés, étable, four à pain, cour clause

*au mas del Mazel*

Guillaume BONFILH une maison... cour, pailhier, étable, berbiziel, four à pain

Pierre COMBES une maison... id.

Guillaume MEJEAN un commencement de maison bâtie de neuf jusqu'au 1er étage

Antoine MEJAN une maison en solier, porsieu, cour clause, pati, four à pain

Salvan PERIER une maison à terre...

Antoine MEJAN pour sa femme une maison... id.

Jaume AVI une maison en solier... id.

Guillaume FINIELS un pailhier en solier couvert de paille et cour clause, pati

Antoine GENTA une maison en solier, porcieu... id.

Guillaume FINIEL une maison en solier... id.

Pierre de LA PORTE une maison en crota... id.

*al prat del Serre*

Guillaume FINIEL un molin massié... bien tirant de la rivière d'Hérault  
*a la Vidilharie de Puech Sigalh*

André JEHAN un cazal “ ault basty prest à coury ”

*en Camp Sobeiran*

Guillaume GELY et Pierre JOLIE [Julien] par indivis un cazal haut bâti

*au Cambon*

Jean CAMREDON une maison en solier de Barros tendant en ruine et casal

*en las Combes de Puech Sigal*

Jean MARSAL un berbiziel

*au lieu de Notre-Dame de la Rouvière*

Mr le prieur de Notre-Dame un pailhier

Jean BOSQUET une maison solier et terre, porsieu, berbiziel, clède, four à pain

Antoine CARRIERE une maison en solier, berbiziel, porsieu, étable, cour clause

hoirs de Jean BASTIDE un casal

Guillaume CARRIERE une maison

Jean CARRIERE une maison en solier et terre...

Pierre DEL RANC une maison en solier partie couverte de lauzes partie de paille

Etienne GUIRAUD une maison en solier et terre couverte de lauzes et paille, porsieu, cour clause

Antoine GUIRAUD maison en solier...

noble Pierre de SOBREVILLE une maison en solier à trois cotés

les susdits habitants de N-D de la Rouvière un four à pain commun

*au mas de Leuzière*

noble Lois DEL PON une maison à deux coté partie en crotte partie en solier et terre

Jean DEL CROS une maison à deux cotés... id.

Salvaire DURAN une maison en solier étable pailhier...

Barthélémy MARSAL une maison où fait berbiziel et une maison à trois cotés, pailhier, four à pain, cour clause

*au mas de la Tronquisse*

Guillaume AVI une maison partie crotte partie solier, étable, pailhier, berbiziel, four à pain

*la Borie del Bès*

Marcelin RIGUAL du mas de Favier une maison

*au Prat Sobeiran*

Jean DEL CROZ un moulin moullant a une meulle sur la rivière de Vanerolle

en lhubac de la Tine

Guillaume PHENIEL et Pierre DELAPORTE un moulin moullant à une meule sur la rivière d'Hérault

Pierre DELAPORTE une maison en sollier ou au dessous a édifier un moulin macier

terroir de Cevaloux

Jean DEL CROZ une pailhière en partie

découverte à pierres sèches  
terroir de Viadier

Marquès TREULHAULT un pailhier terrenc bastie pierres sèches  
au mas de Cabrier

Antoine JEHAN une maison ...  
autre maison et un berbizier en méchant sollier

Marsal DEL RANC maison et pailhier

pousieu et autre maison prêt à couvrir

Antoine JEHAN un berbeziel

Antoine CARRIERE une pailhière à pierres sèches

le mas Bellin

Guillaume BONFILS une pailhière bâtie à pierres sèches.

## Notre-Dame de Gatuzières

1551 (AD30 C 1755)

Cottet des maisons et moulins

*“ Avaluation destramen et estimes faictes aux maisons jardins patis cazals molins et colombiers de Gatuzières juridiction et mandement d'icelui par nos Pierre de Paris et Gabriel Sabatier prodhommes, Dedet Baudieu et Simon Benezech destraires, ensemble Blaise Avesque de Jontanel, Anthoine Chabbalh de Cabrelhac, Blaze Avesque, de Johantanel, Barthélémy Coderc, de Melgues, Blaze Sarradolh, Jehan Maurin del mas de la Bragoze, led. Maurin led. Blaze Sarradolh de Salvensac estrangier prodhommes et indicateurs à nos balhès par les habitants dud. Gatuzières et per nos ressus et sermentés pour nos monstrier confronter et désigner les maisons jardins pat. casal molins et colombiers dessous espéciffiés ”*

au mas de Cabrilhac alias Cabrelhac

Guillaume DAUDE une maison en solier couvert de paille et un cazal

Anthoine VAQUIE une maison a terre

Laurens CHABBALH une maison en solier estable et pailhier

G. VACHIE un pailhier et estable

Laurens CHABBALH un cazal

Mr de BORNOS [de Bornies] un cazal

Jean TERRAS une maison couverte de paille, porssieu et cazal

POIOLY [Pojol] un cazal

noble Lois SAURY [Saurin] 1 cazal “ ault basty prest a coury ”

au mas de Cambou ou Cambon

Pierre BASTIDE une maison en solier, étable, pailhier, porssieu, galinier, berbeziel, cour clause four à pain

Blaze AVESQUE une maison à terre couvert pailhe, four à pain  
autre maison en solié

Antoine AVESQUE une maison en solier, étable, pailhier, porsieu, galinier, berbiziel, cour, four à pain

au mas de Jontanel

Etienne AVESQUE de la Balmarie un cazal

Jehan ROEL une maison en solié, étable, pailhier, porssieu, galinié, berbeziel

Guillaume PUECH une maison... idem

François SEVEL une maison, couverte de paille

Claude SAUMADE une maison... idem

Barthélémy MEISSONIE partie de maison et pailhier

Antoine MEISSONIE, idem

Les quatre chapelains de St-Jean de Butuzo [Bétuzon ?] une maison en solier et cazal

au mas de Melgues

Jean BONICEL une maison et pailhier sparé le tout couvert de paille, four à pain

Pierre PRIVAT un pailhier

Claude DAZELIO une maison a terre et crotte, cazal

Etienne VALAT une maison et cour clause

Jehan ESCOT un cazal demy bâti

Antoine HIERLE une maison en solier couvert de lauses

Jean SARRADOLH un berbiziel couvert de lauses

Barthélémy CODERC une maison couvert de paille cazal

Jean ESCOT une maison couvert de lauses

Barthélémy CODERC partie de maison en crotte couvert de lauses

Jean SARRADOL, partie de maison idem

Anthoine HIERLE une maison en solié couvert de lauses

au mas del Roquet dit d'Auros

Jean AVESQUE un pailhier en solié couvert de lauses

Andrieu GALTIE une maison pailhier, cour clause porssieu en ruine

Thomas RAMON un pailhier

au mas d'Auros

Hippolyte RELHAN une maison partie crotte et partie en solié, étable, pailhier, porssieu galinier partie couvert de lauses et de paille

Jean GRAS une maison

Guillaume PRATLONG une maison couverte de lauses porssieu, galinier, cazal indidiv avec Jean ROCCAPLAN

Jean ROCCAPLAN un cazal haut basti

Claude AVESQUE une maison

Pierre AVESQUE une maison partie crotte partie sollié couvert lauses, cazal

Jean ROCCAPLAN une maison terre

couverte de lauses et partie d'autre maison

Barthélémy BODON un cazal ault basty

Claude AVESQUE un pailhier

Etienne AVESQUE une maison en solié et crotte

Pierre AVESQUE un cazal en ruine

Claude AVESQUE un cazal en ruine

au mas de la Bragoze

Jean MAURIN une maison en deux parties... id.

Antoine MAURY une maison partie crotte partie solié... id.

au mas Boissié

Daudé RUAS une maison en solié

au mas de Prades

la chapellenie de St-Jehan-de-Butuzo une maison à trois cotés en solié et terre, étable pailhier, porssieu, galinier, berbiziel partie couvert lauses et paille

Etienne LUBAC un pailhier et étable aussi un moulin bladier à 3 moles sur la rivière de Butuzo [Bétuzon]

Raimond de MIELGUES une maison solié et terre... id.

Jean de MIELGUES un casal hault bâti près à couvrir

Raimond de MIELGUES un pailhier

Jean de MIELGUES une étable et maison à deux cotés

à la Baulmarie [alias Balmarie]

Etienne AVESQUE un casal hault bâti garni de fustailles prêt à couvrir et une maison a terre couvert de paille

Jean SARRADOLH un cazal en ruine

Mr Jean GASSY un cazal et une maison partie crotte partie solié couverte lauses et paille

au mas del Puech

Jean ROQUETTE une maison partie solié partie terre étable, pailhier... id.

Jean MIELGUES un berbiziel une maison à deux cotés, étable, pailhier... id.

à Laurencas

Pierre DIDES une maison a deux cotés... id. four à pain

au mas de Gatuzières

Jean de MIELGUES un berbiziel

Etienne ATGIE un cazal en ruine

Pierre MOLOS [Molles] de Saint-Andrieu [St-André-de-Valborgne] un maison

Claude DESMONS une maison et cazal

Jean MIELGUES un cazal

Jean MOZIEUX un cazal

Claude DESMONS un maison... id.

l'œuvre de N-D de Gatuzières un cazal

Andrieu RODIE pour se femme une maison a deux cotés... id.  
Etienne de LUBAC un moulin bladier a deux moles moulans de la rivère de Johante [la Jonte]  
*au mas de la Sublarie*  
Etienne MAURY une maison en crotte, étable... idem  
*au mas de Fontés*  
Andrieu SARRADOLH un cazal  
*au mas de Peire Grosse*  
Jean MAUREL [Manoël] une maison en solié tendant en ruine, porssieu, galinier et crotte

Margerite et Jeanne ERALHE haut de maison dans la crotte de Jean Maurel et pailhier  
Antoine MAUREL une maison  
*au mas de Fontés*  
Jean SARRADOLH une maison en solié et pailhier  
Antoine RUAS maison en solié et pailhier  
Jean SARRADOLH une maison à 2 cotés partie crotte partie solié... idem  
Mr Anthoine SARRADOLH une maison et pailhier  
Jean AVESQUE un cazal

chapellenie de St-Jean-de-Meyrueis un mas pour jas de bétail au cause de Gatuzières en terre  
*au mas des Noguiers*  
Pierre DAZILLAN une maison en terrenc et porsieu

#### Au cottet des biens nobles:

noble Antoine PAGES une maison au mas de Fontés crotte et solié couverte de lauzes.

---

## Saint-André-de-Magencoules (AD30 C 1775)

3 septembre 1551

*Advération, destraire et estime faite aux maisons, jardins, cazals, patis, colombiers et molins de Saint-André-de-Magencoules par nous Pierre de Paris et Gabriel Sabatier prodhommes, Dedieu Baudieu et Simon Benezech destraires ensembles Jehan Del Ranc vielh, Jordy Hemenart, Anthoine Fezon et Jehan del Ranc jeune prodhommes et indicateurs à nous baillés par les procureurs de Saint-André et par nous reçus et sermentés pour nous monstrer confronter et désigner par le menu les choses dessous espécifiées sans rien obmettre ni délaissés, lesquels moyennant serment nous ont monstres confrontés et désignés comme cy après s'en suit.*

*au mas de...* [mauvais état]

Pierre DAUDÉ 1 maison couverte de lauzes

Pierre VALETE 1 maison en solié partie à terrenc, berbeziel, porcieu, four à pain... partie couverte de lauzes, cour clause...

Pierre VALETE teissier 1 maison

*au mas de Bretan*

Mons. Etienne [?] du Vigan 1 maison partie en solié et à terren, four séparé, couverte de lauzes...

Andrieu [?] 1 maison couverte de lauzes, étable, pailhier, porcieu, four à pain, cazal

Catherine... [?] 1 maison

Antoine LIRON 1 maison

Pierre LIRON 1 maison partie en solié partie à terren...

Anthoine BALMES teissier 1 maison id.

Etienne ACARIES 1 maison

Jehan ACARIES 1 maison... porcieu, galinier, four à pain

Arman MARTRON 1 maison

Jehan ACARIES 1 maison

Jehan VIALA 1 maison

Anthoine ACARIES 1 maison, étable, pailhier, porcieu galinier, four à pain couvert de lauzes, partie de pailles

*à la Lauze...*

Jehan DEL RANC 1 maison en ruines

Jehan VIALARET 1 cazal en ruines

*à la Clausa*

Huguet FINIEL 1 maison couverte de lauzes...

Antoine HEMENARD 1 maison partie solié partie à terrenc, étable, pailhier, porcieu, galinier, cour clause, four à pain

Jordy HEMENARD 1 maison id., étable, pailhier, porcieu, galinier, berbiziél, four à pain le tout couvert de lauzes, cour clause

Pierre VIALARET 1 maison en crotte partie en solié partie à terren, porcieu, éta-

ble, galinier, berbiziél, four mégier avec Huguet Finiel, cour clause

Huguet FINIEL 1 maison id.

Anthoine FREZOL 1 maison id.

Jehan ABRIC 1 maison id.

Anthoine ROCCA 1 maison id.

Pierre SOLIÉ 1 maison id.

Mr Jolhien MAYNIE 1 maison crotte bien édifée et autre maison partie en solié partie à terren... et un bas de maison avec Jean Serre Jean SERRE del Pompidou 1 haut de maison avec le précédent

noble Berenguiet BALMES 1 bas de pailhier avec le précédent

Pierre VERNET 1 maison

Pierre MARTIN 1 maison, étable etc.

Pierre DEL RANC 1 maison en solié partie à terren, étable, pailhié, prcieu, galinier partie couvert de lauzes, partie de pailles cour clause et patis

Jehan LIRON 1 maison id.... four à pain mégier avec Pierre del Ranc

Pierre BLAQUISSÉ 1 maison id.

Frances MARTY 1 maison id.

Jehan MIQUEL 1 maison id.

Pierre BLAQUISSÉ 1 maison id... couverte lauzes, cour clause, cazal, patis noble Guillaume ESTEVE de Saint-Martial 1 maison, bien bâtie, prête à couvrir et cazal séparé

Marcelin MARTIN 1 maison, cour clause

Marcelin ABRIC 1 maison, cour clause

Miquel ROQUE pour sa femme 1 maison, étable, pailhié, four à pain en ruine, cour clause, cazal et patis

Bernard GUISSART pour sa femme 1 maison

Pierre VIDAL 1 maison, étable, pailhié, porcieu, galinier, four à pain partie couvert de lauzes et de pailles, cour clause

Andrieu CABANIS 1 maison id.

Anthoine CABANIS 1 maison id.

Jehan LIRON 1 pailhié et une étable cou-

verte de lauzes

Pierre DEL RANC 1 étable et apillié

Marcelin ABRIC 1 cazal

Jehan CABANIS 1 maison, étable etc.

Missal JEHAN pour sa femme 1 maison

Antoine CAMPREDON pour sa femme 1 maison, galinier, cour clause

Jehan HEMENART 1 maison, couverte lauzes et pailles, cour clause et patis

Bernard FABRE 1 maison, étable, porcieu, galinier, patis

Pierre FABRE 1 maison... four à pain mégier avec le précédent

*au loc de Saint Andrieu*

Jehan NISSOLLE 1 maison, cazal et patis

Anthoine VALAT 1 maison, cour clause

Jehan DEL RANC une maison en crotte partie en solié, clède, porcieu, galinier, four à pain, cour clause, patis

Pierre TORRELHAN pour sa femme 1 maison à 3 étages

Jaume NISSOLLE 1 maison

Anthoine NISSOLLE 1 maison en crotte

Andrieu NISSOLLE 1 maison en crotte, cour clause

hoirs de Jehan GIBERT 1 cazal

Anthoine VALAT 1 maison en crotte, cour clause

Jehan MORIER 1 maison

Huguet FINIEL 1 maison en crotte, pailhié, porcieu, galinier, cour clause patis

la confrairie de la Cros 1 maison a terren confronte avec la claustre

Mr le prieur de St-Andrieu 1 étable et pailhié, confronte avec la maison precitée et le cimetièrre

Jaume LIRON 1 maison, cour clause, confronte avec le cimetièrre

Mr Anthoine VIALARET 1 maison partie en crote

hoirs de Jaume ACARIES 1 maison en crotte

Mr Miquel SARRO [Sarran] 1 maison  
Anthrone SARRO 1 maison  
Mr Anthoine VINHAL 1 maison à 3 éta-  
ges

Guillaume HEMENARD 1 maison en  
solier... confronte noble Jehan d'Assas et Mr  
Anthrone Vinhal

Mr Pierre VIDAL 1 maison  
Anthrone SARRO 1 pailhié  
Alexi TRIAIRE 1 maison, étable, porcieu,  
galinier, cour clause

Pierre SOTLAVIE 1 maison  
Jehan SOTLAVIE 1 maison  
Guillaume FABRE 1 maison  
Pierre ACCARIES 1 maison couverte de  
paille, cour clause, patis

Marceline FESCOUNE 1 maison en  
crotte

Brenguière FESCOUNE 1 maison en  
crotte, cour clause, etc

Jaume FESCOU 1 maison, cour clause,  
etc

Brenguière N... [?] maison à 3 étages  
Jaume SARRO 1 maison, pailhié, étable,  
porcieu, galinier, cour clause

Antoine BRESSON 1 maison en crotte,  
etc

Antoine TEISSIER 1 maison id.  
Antoine ACARIES 1 maison  
Mr Andrieu VILLARET 1 maison

#### *au mas de la Coste*

Andrieu SARRO [Sarran] 1 maison par-  
tie en solier et a terren, étable, pailhié,  
porcieu, galinier, berbiziel, four à pain cou-  
vert de paille, cour clause et patis

Antoine TRIAIRE 1 maison en crotte  
partie à terren, berbiziel, etc

Laurent PERIER 1 maison en crotte,  
cazal, patis

Pierre ROLLAN maison partie en crotte  
Guillaume ROLLAN 1 maison partie en  
crotte, couverte de pailles, cour clause

Antoine ROCCA 1 cazal  
Jehan FABRE 1 maison couverte lauzes  
et pailles, cour clause, etc

noble Guillaume ESTEVE de SAINT  
MARTIAL 1 maison couverte de lauzes, clède  
partie couverte de lauzes partie decouverte  
acquit le tout de Andrieu Abric, cour clause

Jehan ABRIC 1 maison en crotte et clède  
noble Guillaume ESTEVE de SAINT  
MARTIAL 1 pailhier

#### *au mas del Planeta [?]*

Blaise BARI 1 maison couverte de  
pailles, four à pain ruiné

Jaume ARNAL 1 maison couverte de  
pailles et cazal le tout en ruines

Pierre POLMERIEL [?] 1 maison cou-  
verte lauzes et pailles

Guillaume RIBART 1 maison id.  
Andrieu ARNAL 1 maison et cazal

#### *au mas del Peret*

Jehan VIDAL 1 maison partie en crotte et  
sollié, partie a terren, étable, pailhié, porcieu,  
galinier, berbiziel, four à pain, couvert pailles  
et lauzes, cour clause et patis

#### *au mas del Vinhal*

Pierre VINHAL 1 maison partie en sollié  
et a terren, partie couverte de lauzes et pailles,  
four à pain mégier, cour clause

Pierre TRIAIRE 1 maison id. four à pain  
mégier, porcieu

#### *au mas de la Blaquière*

Jehan HEMENARD le vielh 1 maison,  
couverte lauzes et pailles, cour clause

Agnès HEMENARD 1 maison id.  
Pierre FESQUET 1 maison id.  
Jehan HEMENARD 1 maison id.

#### *au mas des Pauzes*

Jehan BRUNEL 1 maison en sollié partie  
a terren couverte partie de pailles partie de  
falguières, cour clause

Marguerite CAMPREDONE 1 maison id.  
couverte pailles et lauzes

Bernard PUECH 1 maison id.  
Jean PUECH 1 maison id.

Guillaume DELAPORTE 1 maison en  
crotte et sollié et à terren étable, pailhié,  
porcieu, le tout couvert de pailles, cour clause

#### *au mas de Peire Grosse*

Guillaume ROQUETTE 1 berbiziel  
Antoine PORTALES 1 maison partie en  
sollié et a terren, étable porcieu, four à pain,  
partie couvert de lauzes, parties de pailles  
Grégoire PORTALES 1 maison id.

#### *au mas de las Vieles*

Jehan SARRO [Sarran] 1 maison, cazal,  
berbiziel le tout couvert de pailles

Jehan BONFILH pour sa femme 1 mai-  
son, couverte de pailles

#### *au mas del Puech*

Raimond FABRE 1 maison en sollié par-  
tie à terren, four à pain et cour le tout couvert  
de pailles

Jehan DAUDÉ 1 berbiziel couvert de  
pailles

Jehan DAUDÉ 1 maison en crote, pailhié,  
porcieu

#### *au mas del Cambou*

Jehan DELMAS 1 maison, étable, porcieu  
et cour, le tout couvert de lauzes

Bernard LEUTALH [Lautal] 1 maison, éta-  
ble, porcieu, pailhié séparé le tout couvert  
lauzes et pailles

hoirs de Francès GUERGORI 1 maison  
en crotte, id.

#### *au mas de Mertrou*

Andrieu MERTROU 1 maison, couverte  
de lauzes

#### *au mas des Pratz*

Guillaume VALETE 1 maison, étable,  
four à pain, couverte de lauzes, cour clause

Pierre DELCROS 1 maison id.  
Jehan FAURE [?] 1 maison id.

Margueride FENIEL 1 maison  
Guillaume CORALOU [?] 1 maison  
Jehan SOLIE 1 maison, id.

#### *au mas de Faure de Vinhal [?]*

Guillaume DAUDÉ 1 maison, étable,  
four à pain, cour clause

#### *à la Grassarié*

Anthrone CANTOBRE 1 maison, tendant  
à ruines, partie couverte de lauzes partie dé-  
couverte, four à pain séparé

#### *au mas de Beaulieu*

Blaise RAMEDY [?] 1 maison four à pain  
Andrieu MARTY 1 maison, four à pain  
id.

Guillaume ROQUET 1 maison, porcieu  
couvert de lauzes et patis

Andrieu MARTY autre maison

#### *au terrado del Pont Héraud*

Anthrone & Jordi EMENARD «ung  
molin per endevis en dos rodes bousqueiras  
l'une tirant ordineret et l'autre non bastit  
claux et pierre couvert de lauzes confronte  
de l. au Uguet Fenial, de co. et aure d. lo  
fluy de Héraud de m. les mesmes»

#### *au terra de Cassibert*

Antoine EMENARD une fenière en  
terrenc couverte de lauzes et pierre sèches  
bastie

Jordi EMENARD une fenière bâtie de  
pierre sèches couverte de lauzes

Uguet FENIAL 1 fenière en terrenc et  
pierre sèche, couverte de lauzes

Pierre VILARET autre fenière, id.

#### *au terrado de la Fosse*

Jordi EMENARD 1 pailhière «en meysant  
soulié peiro ensuite couverte de lauzes»

#### *au terrado del Cros*

Andrieu NYSSOLE 1 pailhero «au  
meysant soulié peiro ensuite couvert de  
paille»

Antoine NISSOLLE 1 pailhier, pierre  
terrenc et pierre sèche

#### *au terrado de la Pauzeta*

Greguori POURTALES 1 berbeziel en  
terrenc et pierre sèche, couvert de pailles

Guillaume MARTIN 1 mas ou fait  
fouguanhe, partie en soulié partie à terren,  
autre oustal, four à pain le tout pierre sèche  
et couvert de lauzes, autre pailhié en méchant  
soulié et terrenc partie couvert pailles et lau-  
zes.



# Liste alphabétique des patronymes



## Liste alphabétique des patronymes

Patronymes	Prénoms	Paroisse	lieux-dits
ABRIC	Andrieu	Mandagout	<i>la Peire, mas de la Vielha</i>
ABRIC	Andrieu	Aulas	<i>rue du Portalet</i>
ABRIC	Antoine	Mandagout	<i>la Peire, l'Arboux, mas de Rouas</i>
ABRIC	Antoine	Valleraugue	<i>mas de la Valette</i>
ABRIC	Catherine	Mandagout	<i>mas de Gatges</i>
ABRIC	Guillaume	Aulas	<i>mas d'Arfy, les Abeurados</i>
ABRIC	Guillem	Mandagout	<i>mas de Gatges, de Rouas</i>
ABRIC	Jaume	St-Bresson	<i>Salclarette</i>
ABRIC	Jehan	Mandagout	<i>Navolz, las Combos, la Planque, la Randonneira</i>
ABRIC	Jehan	St-André de Magenc.	<i>la Clausa, la Coste</i>
ABRIC	Jehan	St-Martial	<i>le Péras</i>
ABRIC	Jehan	Le Vigan	<i>les barris basses</i>
ABRIC	Marcelin	St-André de Magenc.	<i>la Clausa</i>
ABRIC	Pierre	Mandagout	<i>la Peire, la Planque, puech Arnalh</i>
ABRIC	Pierre	St-Martial	<i>la ville</i>
ABRIC	Pierre	Valleraugue	<i>mas de la Valette</i>
ABRIC [hoirs de]	Anthoine	Mandagout	<i>les Balmeles</i>
ABRIGOS [hoirs de]	Jean	Le Vigan	<i>mas Daigo Belo</i>
ACARIES	Anthoine	St-André de Magenc.	<i>Bretan, Sainct-Andrieu</i>
ACARIES	Etienne	St-André de Magenc.	<i>Bretan</i>
ACARIES	Jaume	St-André de Magenc.	<i>Sainct-Andrieu</i>
ACARIES	Jehan	St-André de Magenc.	<i>Bretan</i>
ACARIES	Pierre	St-André de Magenc.	<i>Sainct-Andrieu</i>
AGRIFFUELHE (noble)	Jehan	Aumessas	<i>Omessas</i>
AGUILHON	Andrieu	Montdardier	<i>le Barry</i>
AGUILHON	Jehan	Montdardier	<i>les Barris de Mondardié, de la Rocca</i>
AGUILHON	Pierre	Montdardier	<i>les Barris de la Rocca, de Mondardié</i>
AGUSSOL	Andrieu	Montdardier	<i>le fort</i>
AGUZE	Guilhem	Montdardier	<i>terrado de Rial</i>
AGUZE	Pierre	Montdardier	<i>les Barris de Mondardié</i>
AIGREFFUEIL	Pierre	Le Vigan	<i>mas de Lones</i>
AIGUOY	Berthomieu	Rogues	<i>Madie</i>
ALARY	Etienne	Aulas	<i>Bréau</i>
ALARY	Pierre	Aulas	<i>Bréau</i>
ALBERT	Guillaume	Arrigas	<i>Vernos</i>
ALBERT	Jaume	Arrigas	<i>Vernos</i>
ALCAIS	Jehan	Avèze	<i>Avèze</i>
ALCAYS	Jehan	Le Vigan	<i>mas des périès</i>
ALEGRE	Anthoine	Aumessas	<i>la Viale</i>
ALEGRE	Anthoine	Arrigas	<i>Vernos</i>
ALEGRE	Guillaume	Aumessas	<i>la Viale</i>
ALEGRE	Marsal	Aumessas	<i>la Viale</i>
ALEGRE	Mathieu	Aumessas	<i>la Viale</i>
ALIBERT	Guilhem	Mandagout	<i>la Boissière, la Garde</i>
ALIBERT	Jean	Mandagout	<i>Bel Luoc</i>
ALIE	Pierre	Rogues	<i>la Miquelerie, la Jurade, mas del Puech</i>
AMARINE	Guillaume	St-Martial	<i>mas des Hertz</i>
AMARINE	Jaume	St-Martial	<i>la ville</i>
AMARINE	Jehan	St-Martial	<i>les Barris, le Péras, camp du Vielar</i>
AMAT	Frances	Molières	<i>Molières</i>
AMAT	Valentin	Molières	<i>les estevals de Tessone</i>
AMOROS	Anthoine	Aulas	<i>Pres Costavolz</i>

## Liste alphabétique des patronymes

Patronymes	Prénoms	Paroisse	lieux-dits
AMOROS	Antoine	Valleraugue	<i>loc de Varalaugo</i>
AMOROS	Catherine	Aumessas	<i>mas del Cambo</i>
AMOROS	Jehan	Aumessas	<i>mas del Cambo</i>
AMOROS	Pierre	Aumessas	<i>mas del Cambo, de Salech</i>
ANDRIEU	Antoine	Valleraugue	<i>mas del Croz</i>
ANDRIEU	Jehan	Le Vigan	<i>la carrière del Portal dau</i>
ANDRIEU [hoirs de]	Jehan	Arre	<i>mas de las Cristolieuros</i>
ANDRINA	Guilhaume	Alzon	<i>Alzon</i>
ANGAU	Jehan	St-Laurent-le-Minier	<i>mas de la Falguière</i>
ANGAU	Ramon	St-Laurent-le-Minier	<i>mas de la Falguière</i>
ANGLEVIELH	Etienne	Valleraugue	<i>Rocco Bus, mas d'Angle Vielh, Varalauga</i>
ANGLEVIELH	Thomas	Valleraugue	<i>mas de Lissert</i>
ANRIC	Antoine	Montdardier	<i>les Barris de la Rocca, de Mondardié, le fort</i>
ARBOS	Guillaume	Le Vigan	<i>mas de Campis</i>
ARBOS	Jehan	Le Vigan	<i>les barris basses, Ense</i>
ARBOS	Jolien	Mandagout	<i>mas del Prat</i>
ARBOS	Julien	Le Vigan	<i>les barris basses, les barris dau</i>
ARBOS	Pierre	Le Vigan	<i>mas de Campis</i>
ARBOUS	Antoine	Roquedur	<i>mas de la Coste Souteirane</i>
ARBOUS	Jullien	Rogues	<i>la borie de Camps, mas del Pon, del Puech, Redoulèze</i>
ARMAN	Estève	Le Vigan	<i>les barris basses</i>
ARMAN	Jaume	Le Vigan	<i>mas de Pailheirolz</i>
ARMAN	Ramon	Le Vigan	<i>les barris basses</i>
ARMAN [hoirs de]	Jehan	Le Vigan	<i>mas de Pailheirolz</i>
ARNAL	Andrieu	St-André de Magenc.	<i>Planeta</i>
ARNAL	Antoine	Rogues	<i>la Miquelerie, la Traverse</i>
ARNAL	Bernard	Rogues	<i>la Traverse</i>
ARNAL	Etienne	Rogues	<i>la Traverse</i>
ARNAL	Guillaume	Rogues	<i>la Traverse</i>
ARNAL	Jaume	St-André de Magenc.	<i>Planeta</i>
ARNAL	Lois	Rogues	<i>la Traverse</i>
ARNAL	Pierre	Rogues	<i>la Traverse</i>
ARNAL [hoirs de]	Antoine	Rogues	<i>la Traverse</i>
ARNAL [jeune, fils d'Antoine]	Pierre	Rogues	<i>la Traverse</i>
ARNAL [viel, fils de Pierre]	Pierre	Rogues	<i>la Traverse</i>
ARNALH	Andrieu	Aulas	<i>las Moléros</i>
ARNALH	Bernat	Montdardier	<i>le fort</i>
ARNALH	Estève	Alzon	<i>mas del Pon</i>
ARNALH	Estienne	Aulas	<i>la Plasse</i>
ARNALH	Guiraud	Alzon	<i>Alzon</i>
ARNALH	Jaume	Le Vigan	<i>mas de Lones</i>
ARNALH	Jehan	Alzon	<i>mas del Pon</i>
ARNALH	Lois	Montdardier	<i>les Barris de Mondardié</i>
ARNALH [hoirs de]	Jehan	Aulas	<i>mas de Trépados</i>
ARUIF	Jehan	Le Vigan	<i>Ense</i>
ARVIEU	Jacques	Aulas	<i>mas d'Arfy, de Bruelh, la Plasse, chem. du Fort, du Four, moulin du l</i>
ARVIEU	Jean	Montdardier	<i>la Pinholarié</i>
ARVIEU [hoirs de]	Thomas	Aulas	<i>chemin du Four</i>
ARVIEU [hoirs de]	Pierre	Arre	<i>mas de las Cristolieuros</i>
ASEMA	Guillem	Mandagout	<i>la Guosmarie</i>
ASEMA	Nadal	Mandagout	<i>la Guosmarie</i>
ASTRUC	Anthoine	Montdardier	<i>Canduzorgues</i>

## Liste alphabétique des patronymes

Patronymes	Prénoms	Paroisse	lieux-dits
ASTRUC	Estève	Montdardier	<i>Canduzorgues, les Barris de Mondardié</i>
ASTRUC	Jehan	Montdardier	<i>mas de Caucanas, les Barris de Mondardié, le fort, Rial</i>
ASTRUC	Mathieu	Montdardier	<i>Canduzorgues</i>
ASTRUC	Pierre	Montdardier	<i>les Barris de Mondardié</i>
ASTRUC	Ramon	Montdardier	<i>les Barris de Mondardié</i>
ATGIE	Etienne	N-D de Gatuzières	<i>Gatuzières</i>
ATGIE	Miquel	Arrigas	<i>le Fort d'Arrigas</i>
AUBERT	Pierre	Aumessas	<i>mas del Salec</i>
AUBERT [hoirs de]	Jehan	Aumessas	<i>mas de Salech</i>
AUDIBERT	Etienne	Aulas	<i>pres Costavolz, la Traverse, rue du Pont</i>
AUDIBERT	Pascal	Aulas	<i>le Portalet</i>
AUDIBERT	Pierre	Aulas	<i>la Traverse</i>
AUGELINA	Anthonie	Le Vigan	<i>la carrière de la Fabrègue</i>
AURIC	Anthoine	Montdardier	<i>Navas</i>
AURIC	Antoine	Rogues	<i>la Traverse</i>
AURIERA	Guilhaume	Arrigas	<i>la Bruguière</i>
AURIOL	Guilhem	Montdardier	<i>las Falissié</i>
AUSALH	Antoine	Valleraugue	<i>mas d'Ardalhiès</i>
AUSSEL	Anthoine	Campestre	<i>Campestre</i>
AUSSEL	Jaume	Campestre	<i>Campestre</i>
AUSSEL	Jehan	Campestre	<i>Campestre</i>
AUSSEL	Jehanne	Campestre	<i>Campestre</i>
AUSSEL	Miquel	Campestre	<i>Campestre</i>
AVESQUE	Antoine	N-D de Gatuzières	<i>Cambon</i>
AVESQUE	Blaze	N-D de Gatuzières	<i>Cambon</i>
AVESQUE	Claude	N-D de Gatuzières	<i>mas d'Auros</i>
AVESQUE	Etienne	N-D de Gatuzières	<i>Jontanel, mas d'Auros, le Balmarie</i>
AVESQUE	Jean	N-D de Gatuzières	<i>mas del Roquet, Fontès</i>
AVESQUE	Pierre	N-D de Gatuzières	<i>mas d'Auros</i>
AVI	Guillaume	N-D de la Rouvière	<i>la Tronquisse</i>
AVI	Jaume	N-D de la Rouvière	<i>mas del Mazel</i>
AZIBERT	Brenguier	Aulas	<i>le Mazel</i>
AZIBERT	Guillaume	Aulas	<i>mas del Serres</i>
BADARO	Guillaume	Aulas	<i>Truelh de Mars</i>
BAILE	Guillaume	Campestre	<i>mas de Lom, la Canorgue</i>
BALCY	Anthoine	Aulas	<i>traverse del Pon, chemin du Four</i>
BALCY	Etienne	Aulas	<i>la Plasse</i>
BALCY	Philip	Aulas	<i>chemin du Portalet, rue du Pont</i>
BALCY	Pierre	Aulas	<i>Bréau</i>
BALDY	Jean	Campestre	<i>mas de Lom</i>
BALMES	Anthoine	Montdardier	<i>Canduzorgues</i>
BALMES	Anthoine	St-André de Magenc.	<i>Bretan</i>
BALMES (noble)	Bérenguier	St-André de Magenc.	<i>la Clausa</i>
BALMES	Bernard	Roquedur	<i>mas de Lolmède</i>
BALMES	Estève	Roquedur	<i>mas de Lolmède</i>
BALMES	Estève	Le Vigan	<i>mas de Boliech</i>
BALMES	Pierre	Le Vigan	<i>mas de Boliech, de Pailheirolz</i>
BALMEVIELHE	François	St-Pierre de Reven	<i>la Gamarié</i>
BALMÈZE	Françoise	Roquedur	<i>mas de Lolmède</i>
BALMIE [hoirs de]	Jehan	Le Vigan	<i>les barris basses</i>
BALMIER	Guillaume	Aumessas	<i>les Canalz</i>
BALMIER	Jehan	Aumessas	<i>les Canalz</i>

## Liste alphabétique des patronymes

Patronymes	Prénoms	Paroisse	lieux-dits
BALMIER	Pierre	Aumessas	<i>les Canalz</i>
BALMIER [hoirs de]	Loys	Aumessas	<i>mas de Tours</i>
BARALHE	Anthoine	Aumessas	<i>Omessas</i>
BARALHE	Estienne	Aumessas	<i>Omessas, les Pizes, les Canalz</i>
BARALHE	Jehan	Aumessas	<i>la Viale</i>
BARALHE	Laurent	Aumessas	<i>Sencaux</i>
BARALHE	Marguerite	Aumessas	<i>Ferrières</i>
BARALHE	Pierre	Aumessas	<i>Puech Moisso</i>
BARALHE [hoirs de]	Anthoine	Aumessas	<i>la Viale</i>
BARALHE [hoirs de]	Laurent	Aumessas	<i>la Viale</i>
BARI	Blaise	St-André de Magenc.	<i>Planeta</i>
BARRAL	Antoine	Rogues	<i>la Traverse</i>
BARRAL	Astruc	Le Vigan	<i>mas de Boliech</i>
BARRAL	Bernard	Campestre	<i>mas de Lom</i>
BARRAL	Bernard	Arre	<i>Arre, camp Crez</i>
BARRAL	Blaize	Le Vigan	<i>carrière del Portal Daut, mas de Boliech, Pailheirolz</i>
BARRAL	Folcrand	Alzon	<i>Alzon</i>
BARRAL	Guilhem	Montdardier	<i>les Barris de Mondardié</i>
BARRAL	Guillaume	Aulas	<i>rue du Portalet</i>
BARRAL	Guillaume	Le Vigan	<i>mas de Pailheirolz</i>
BARRAL (noble)	Guillem	Mandagout	<i>l'Arboux</i>
BARRAL	Jehan	Montdardier	<i>Navas</i>
BARRAL	Jehan	Alzon	<i>Alzon</i>
BARRAL	Jehan	Molières	<i>mas de las Fons, Molières</i>
BARRAL	Jehan	Aulas	<i>Salagozes, Clapisse</i>
BARRAL	Pierre	Molières	<i>Molières</i>
BARRAL	Pierre	Aulas	<i>chemin du Four</i>
BARRAL	Raimond	Aulas	<i>la Plasse, rue du Pont</i>
BARRAL	Raimond	Arre	<i>Arre</i>
BARRAL [fils de Bertrand]	Pierre	Montdardier	<i>Navas</i>
BARRAL [fils de Jehan]	Jehan	Montdardier	<i>Navas, Conan</i>
BARRAL [fils de Pierre]	Pierre	Montdardier	<i>Navas, Conan</i>
BARRES	Jehan	Le Vigan	<i>mas de Boliech</i>
BARRO	Jehan	Valleraugue	<i>mas de la Pieira</i>
BARRON	Guillaume	Valleraugue	<i>mas d'Ardalhiès</i>
BASTIDE	Marsal	St-Martial	<i>le Péras</i>
BASTIDE	Pierre	N-D de Gatuzières	<i>Cambon</i>
BASTIDE	Pierre	Arrigas	<i>le Fort d'Arrigas, la Bruguière</i>
BASTIDE [hoirs de]	Jean	N-D de la Rouvière	<i>N-D de la Rouvière</i>
BAULME	Jehan	Molières	<i>Molières</i>
BAUMEL	Guillaume	Le Vigan	<i>mas de Campis Sobeiran</i>
BAURELHE	François	Campestre	<i>mas de Lom</i>
BAURELHE	Jehan	Campestre	<i>mas de Lom</i>
BÉCÈDE	Antoine	N-D de la Rouvière	<i>la Bastide</i>
BÉCÈDE	Jean	N-D de la Rouvière	<i>la Bastide</i>
BEDES	Jean	Rogues	<i>Rogues</i>
BEDES	Pierre	Rogues	<i>mas del Serre</i>
BEDOS	Jehan	Aumessas	<i>la Pélocarié</i>
BELPUECH (de)	Jehan	Le Vigan	<i>Portail Sobeiran</i>
BENAT	Andrieu	Molières	<i>Molières</i>
BENAT	Pierre	Molières	<i>Molières</i>
BENEZECH	Antoine	Molières	<i>Molières</i>

## Liste alphabétique des patronymes

Patronymes	Prénoms	Paroisse	lieux-dits
BENEZECH	Jean	Rogues	<i>Madie</i>
BENEZECH	Thomas	Molières	<i>Molières</i>
BENEZECH [hoirs de]	Pierre	St-Martial	<i>la ville</i>
BENICQUE	Claude [f]	Mandagout	<i>Fraissinet</i>
BENICQUE	Valentin	Mandagout	<i>Fraissinet</i>
BENIQUE	Jehan	Le Vigan	<i>mas de Pailheirolz</i>
BENIQUE	Pierre	Le Vigan	<i>mas de Pailheirolz</i>
BENIQUIÈRE	Loise	Le Vigan	<i>mas de Fraissinet</i>
BERINGUIER [hoirs de]	[de Malbosc]	St-Martial	<i>Malbosc</i>
BERMON	André	St-Laurent-le-Minier	<i>loc de St-Laurent-del-Meinier</i>
BERMON	Anthoine	St-Laurent-le-Minier	<i>loc de St-Laurent-del-Meinier</i>
BERMONDE	Berthomieuse	St-Laurent-le-Minier	<i>loc de St-Laurent-del-Meinier</i>
BERTHAL	Pierre	Valleraugue	<i>mas de Vielaret</i>
BERTHEZÈNE	Antoine	Valleraugue	<i>loc de Varalaugo, Plan del Col, terroir de la Coste</i>
BERTHEZÈNE	Bernard	Valleraugue	<i>loc de Varalaugo</i>
BERTHEZÈNE	Francès	Valleraugue	<i>loc de Varalaugo</i>
BERTHEZÈNE	François	Valleraugue	<i>loc de Varalaugo, mas de las Salos</i>
BERTHEZÈNE	Jehan	St-Martial	<i>St-Marsal</i>
BERTHEZÈNE	Jehan	Valleraugue	<i>la Pénarié, Plan del Col, mas de la Peira</i>
BERTHEZÈNE	Nicolau	Valleraugue	<i>al Turcis, Gaziego, mas de Berthezène, plan del Col, mas de Sollier.</i>
BERTHEZÈNE	Pierre	Valleraugue	<i>mas Viel Méjean, Rieussec, Vila Méjane, mas de la Peira</i>
BERTHEZÈNE	Pierre	Valleraugue	<i>mas de Fenolhet</i>
BERTHEZÈNE	Pierre	Roquedur	<i>mas de Forcoalh, de la Cole</i>
BERTHEZÈNE [hoirs de]	Jehan	Valleraugue	<i>Cambo de Dezos</i>
BERTRAN	Guillaume	Rogues	<i>la Traverse</i>
BERTRAN	Jean	Valleraugue	<i>mas de Lanaudou</i>
BERTRAN	Pierre	Valleraugue	<i>mas de Lanaudou</i>
BERTRAN	Reynet	Alzon	<i>Alzon</i>
BERTRAN	Thomas	Valleraugue	<i>mas Daudé de Talairac</i>
BERTRAND	Alise	Aumessas	<i>le Caladon</i>
BERTRAND	Anthoine	Aulas	<i>Salagozes</i>
BERTRAND	Etienne	Aumessas	<i>Campe Tours, le Caladon</i>
BERTRAND	Gabriel	Aulas	<i>rue du Pon</i>
BERTRAND	Guillaume	Aumessas	<i>la Fobio, le Caladon</i>
BERTRAND	Jehan	Molières	<i>Molières</i>
BERTRAND	Pierre	Molières	<i>Molières</i>
BERTRAND	Raimond	Arre	<i>Arre</i>
BILANGES	Foulcran	Avèze	<i>Puech del Roire</i>
BILANGES	Foulcran	Le Vigan	<i>la Traverse</i>
BINQUET	Jean	N-D de la Rouvière	<i>mas de Binquet</i>
BLAQUISSÉ	Anthoine	St-Laurent-le-Minier	<i>loc de St-Laurent-del-Meinier</i>
BLAQUISSÉ	Pierre	St-André de Magenc.	<i>la Clausa</i>
BODES	Anthoine	Alzon	<i>mas de Rocca Tortel</i>
BODES	Domenge	Alzon	<i>mas de Rocca Tortel</i>
BODES	Guilhaume	Alzon	<i>mas de Jehantou</i>
BODES	Pierre	Alzon	<i>mas de Jehantou</i>
BODES [fils de Guilhaume]	Pierre	Alzon	<i>mas de Rocca Tortel</i>
BODES [fils de Pierre]	Pierre	Alzon	<i>Alzon, mas de Jehantou</i>
BODON	Anthoine	St-Martial	<i>Mont Semech</i>
BODON	Anthoine	Aulas	<i>mas del Plan</i>
BODON	Anthoine	Le Vigan	<i>mas de Lones</i>
BODON	Barthélémy	N-D de Gatuzières	<i>mas d'Auros</i>

## Liste alphabétique des patronymes

Patronymes	Prénoms	Paroisse	lieux-dits
BODON	Bremon	Mandagout	<i>mas del Cros</i>
BOFIL	Bernard	Mandagout	<i>Coste Ubague</i>
BOIÉ	Raimond	St-Pierre de Reven	<i>Reven</i>
BOISSIÉ	Antoine	Roquedur	<i>mas de Rovinhac</i>
BOISSIÈRE	Anthoine	Alzon	<i>Alzon</i>
BOISSIÈRE	Anthoine	Aumessas	<i>mas del Cambo, Omessas, la Costête</i>
BOISSIÈRE	Guillaume	Alzon	<i>Alzon</i>
BOISSIÈRE	Guillaume	Aumessas	<i>la Viale</i>
BOISSIÈRE	Miquel	Alzon	<i>Alzon</i>
BOISSIÈRE	Pierre	Alzon	<i>Alzon</i>
BOISSIÈRE	Pierre	Aumessas	<i>Omessas, la Costête</i>
BOISSIÈRE	Pierre	Arre	<i>mas del Cros</i>
BOISSIÈRE [vielh]	Pierre	Aumessas	<i>Sencaux</i>
BOISSON	Anthoine	Molières	<i>Molières</i>
BOISSON	Anthoine	St-Bresson	<i>St-Bresson, Radalh</i>
BOISSON	Guilhem	Montdardier	<i>Navas</i>
BOISSON	Guillaume	Molières	<i>Molières</i>
BOISSON	Jaume	St-Bresson	<i>St-Bresson</i>
BOISSON	Jean	St-Bresson	<i>St-Bresson</i>
BOISSON	Jean	Valleraugue	<i>mas d'Ardalhiès</i>
BOISSON	Jehan	Montdardier	<i>Navas</i>
BOISSON	Jehan	Molières	<i>Molières, mas de Barrières</i>
BOISSON	Jordy	Valleraugue	<i>mas d'Ardalhiès</i>
BOISSON	Pierre	Montdardier	<i>le fort, Castelvielh</i>
BOISSON	Pierre	Aulas	<i>rue du Portalet</i>
BOISSY	Antoine	Arrigas	<i>Vernos</i>
BOISSY	Pierre	Aumessas	<i>Omessas</i>
BOISSY [hoirs de]	Alary	Arrigas	<i>Arrigas</i>
BOISSY [hoirs de]	Bernard	Arrigas	<i>mas de Campestre</i>
BOLGUES	Anthoine	Aulas	<i>mas del Serres</i>
BOLQUIER	Pierre	Arrigas	<i>la Bruguière</i>
BOLZE	Guilhem	Mandagout	<i>le Castel</i>
BOMPAR	Antoine	Valleraugue	<i>mas Figariel de Talairac</i>
BOMPAR	Jaume	Valleraugue	<i>mas Figuier de Talairac</i>
BONAL	Jehan	Molières	<i>mas de las Fons</i>
BONET	Thomas	Avèze	<i>Avèze</i>
BONFILH	Anthoine	Mandagout	<i>la Peire</i>
BONFILH	Guillaume	N-D de la Rouvière	<i>mas del Mazel, mas Bellin</i>
BONFILH	Jean	Valleraugue	<i>loc de Varalaugo</i>
BONFILH	Jehan	St-André de Magenc.	<i>las Vieles</i>
BONICEL	Jean	N-D de Gatuzières	<i>Melgues</i>
BONIFAS	Jehan	Aulas	<i>le Mazel</i>
BONNET	Alis	Arre	<i>Arre</i>
BONNET	Antoine	Arre	<i>Arre</i>
BONNET	Bauzille	Arre	<i>Arre</i>
BONNET	Guillaume	Arre	<i>mas del Cros, Arre</i>
BONNET	Philippe	Arre	<i>Arre</i>
BONNET	Pierre	Arre	<i>Arre</i>
BORNIES (de)		N-D de Gatuzières	<i>Cabrilhac</i>
BORREL	Antoine	Avèze	<i>Avèze</i>
BORREL	Jehan	Arrigas	<i>St-Jordy</i>
BORREL	Pierre	Avèze	<i>Avèze</i>

## Liste alphabétique des patronymes

Patronymes	Prénoms	Paroisse	lieux-dits
BORREL [hoirs de]	Foulcrand	Campestre	<i>mas de Lom</i>
BORRIE	Estienne	St-Bresson	<i>le Crozet</i>
BOSQUET	Anthoine	St-Bresson	<i>Monfaulcon &amp; Asperiès</i>
BOSQUET	Anthoine	Valleraugue	<i>mas de Fenolhet</i>
BOSQUET	Anthoine	St-Laurent-le-Minier	<i>loc de St-Laurent-del-Meinier, au Brolhet</i>
BOSQUET	Jean	N-D de la Rouvière	<i>N-D de la Rouvière</i>
BOSQUET	Martin	Valleraugue	<i>loc de Varalaugo</i>
BOSQUET	Thomas	N-D de la Rouvière	<i>moulin de Bosquet</i>
BOSQUET [hoirs de]	Nicolas	Valleraugue	<i>Cambo de Dezos</i>
BOSQUIE	Miquel	Mandagout	<i>le Castel</i>
BOSQUIÉ	Jaume	Aulas	<i>Puechagut</i>
BOSSUGE (noble)	Guillaume	Rogues	<i>Leuze et la Jurade</i>
BOSSUGUE	Guillaume	Le Vigan	<i>les barris basses</i>
BOUDES	Jehan	Aumessas	<i>les Mollières</i>
BOUDES	Pierre	Aulas	<i>la Foulcarié de Mars</i>
BOUDON	Guilhaume	Arrigas	<i>la Bruguière</i>
BOUDON	Jehan	Arrigas	<i>Peirealba [Peyraube]</i>
BOUDON	Pascal	Molières	<i>Molières</i>
BOUDON	Pierre	Molières	<i>Molières</i>
BOUDON	Pierre	Arrigas	<i>la Condamine</i>
BOUDON [jeune]	Pierre	Molières	<i>Molières</i>
BOUGUES	Etienne	Aulas	<i>Bréau</i>
BRAT	Pierre	St-Laurent-le-Minier	<i>loc de St-Laurent-del-Meinier</i>
BRESSON	Antoine	St-André de Magenc.	<i>Saint-Andrieu</i>
BRESSON	Etienne	Valleraugue	<i>mas Méjean, mas de Malet</i>
BRICONNET (Mgr de)	?	St-Martial	<i>la ville</i>
BROSSI	Anthoine	St-Laurent-le-Minier	<i>mas de la Falguière, loc de St-Laurent</i>
BROSSI	Bernard	St-Laurent-le-Minier	<i>mas de la Falguière, loc de St-Laurent</i>
BROSSI	Jean	St-Laurent-le-Minier	<i>las Cabanneles, loc de St-Laurent</i>
BROSSI	Lois	St-Laurent-le-Minier	<i>loc de St-Laurent-del-Meinier</i>
BRU	Andrieu	Arre	<i>mas de Cavalhas</i>
BRU	Anthoine	Aumessas	<i>la Viale, Campestret</i>
BRU	Anthoine	Arrigas	<i>Vernos</i>
BRU	Estève	Arrigas	<i>Vernos</i>
BRU	Etienne	Aulas	<i>Bréau</i>
BRU	Guillaume	Aulas	<i>Salagozes</i>
BRU	Jehan	Aulas	<i>Salagozes, l'Euzière de Mars, la traverse del Pont, Puech de Mars</i>
BRU	Martin	Arrigas	<i>Vernos</i>
BRU	Pascal	Aulas	<i>Bréau</i>
BRU	Pierre	Aumessas	<i>Omessas</i>
BRU	Raimond	Arre	<i>la Baulme</i>
BRU [hoirs de]	Guillaume	Arrigas	<i>Vernos</i>
BRU [hoirs de]	Jehan	Arrigas	<i>Vernos</i>
BRU [jeune]	Anthoine	Aulas	<i>l'Euzière de Mars</i>
BRUC [hoirs de ]	Etienne	Le Vigan	<i>la Traverse</i>
BRUGUIÉ	Pierre	St-Laurent-le-Minier	<i>Mandesse près Daspres</i>
BRUN	Anthoine	Arrigas	<i>la Bruguière</i>
BRUN	Frances	Arrigas	<i>las hortos bassos</i>
BRUN	Jehan	Arrigas	<i>mas del Torn</i>
BRUN	Loys	Aumessas	<i>Omessas</i>
BRUN	Nadal	Alzon	<i>Alzon, Aurièros</i>
BRUN	Pascal	Arrigas	<i>mas del Torn, la Peira</i>

## Liste alphabétique des patronymes

Patronymes	Prénoms	Paroisse	lieux-dits
BRUN	Pierre	Arrigas	<i>mas del Torn, las hortos bassos</i>
BRUN	Ysabelle	Arrigas	<i>mas del Torn</i>
BRUN [hoirs de]	Bauzeli	Arrigas	<i>mas del Torn</i>
BRUNEL	Anthoine	Aulas	<i>Plan de Mars</i>
BRUNEL	Anthoine	Le Vigan	<i>la Traverse</i>
BRUNEL	Estève	Le Vigan	<i>mas de Gaujac</i>
BRUNEL	Guillaume	Arrigas	<i>Estelle</i>
BRUNEL	Jehan	Arrigas	<i>Estelle, Peyraube bas</i>
BRUNEL	Jehan	St-André de Magenc.	<i>les Pauzes</i>
BRUNEL	Loys	Arrigas	<i>Cortieiras</i>
BRUNEL	Pierre	Le Vigan	<i>les barris dau</i>
BRUNEL [hoirs de]	Pierre	Arrigas	<i>Estelle</i>
BRUNEL [hoirs de]	Pierre	Aulas	<i>Plan de Mars</i>
BRUNEL [jeune]	Jehan	Le Vigan	<i>mas de Gaujac</i>
BRUNEL [vielth]	Jehan	Le Vigan	<i>mas de Gaujac</i>
BRUNENC	Daudé	Aumessas	<i>mas de Tours, la Costête</i>
BRUNENC	Guillaume	Aumessas	<i>la Viale</i>
BRUNENC	Nadal	Aumessas	<i>Omessas</i>
BRUNENC	Pierre	Aumessas	<i>Omessas</i>
BRUNENC [fils d'André]	Jehan	Aumessas	<i>Ferrières</i>
BRUNENC [hoirs de]	Pierre	Aumessas	<i>mas de Tours</i>
BUON	Pierre	Aumessas	<i>Ferrières</i>
BUOUROGE	Sobeiran	Aumessas	<i>le Caladon</i>
BURGUIER	Anthoine	Aulas	<i>rue du Pont</i>
BURGUIER	Jehan	Aulas	<i>mas del Serres</i>
BURGUIÈRE	Bernard	Aulas	<i>las Moléros</i>
CABANIS	Andrieu	St-André de Magenc.	<i>la Clausa</i>
CABANIS	Anthoine	St-André de Magenc.	<i>la Clausa</i>
CABANIS	Anthoine	Aulas	<i>moulin du Pont, la traverse del Pont, Truelh de Mars</i>
CABANIS	Anthoine	Le Vigan	<i>les barris dau</i>
CABANIS	Antoine	Avèze	<i>Avèze</i>
CABANIS	Francès	Aulas	<i>l'Euzière de Mars</i>
CABANIS	Guillaume	Aumessas	<i>Omessas</i>
CABANIS	Guillaume	Molières	<i>Molières</i>
CABANIS	Jean	Avèze	<i>Avèze</i>
CABANIS	Jean	St-André de Magenc.	<i>la Clausa</i>
CABANIS	Jehan	Molières	<i>Molières</i>
CABANIS	Jehan	Aulas	<i>la Traverse, Andronas, Truelh de Mars, la Foulcaré de Mars, Senes</i>
CABANIS	Marguerite	Molières	<i>Molières</i>
CABANIS	Pierre	Molières	<i>Molières</i>
CABANIS	Pierre	Avèze	<i>Avèze</i>
CABANIS	Raimond	Molières	<i>Molières</i>
CABANIS [jeune]	Anthoine	Aumessas	<i>Omessas, la Viale, Sanclaux</i>
CABANIS [vielth]	Anthoine	Aumessas	<i>la Viale</i>
CABIRON	Jolié	Alzon	<i>Alzon</i>
CAILA	Andrieu	Valleraugue	<i>mas de Figuier de Talairac</i>
CAIRESSE	Jehanne	Avèze	<i>Avèze</i>
CAIROL	Guillaume	Aulas	<i>la Plasse, rue du Pont, moulin du Pont</i>
CAIROL	Lois	Avèze	<i>Camp Formental</i>
CAIROL	Pierre	Le Vigan	<i>la carrière del Portal dau</i>
CALADON (de) noble	Antoine	Rogues	<i>la Rouvière</i>
CALADON (de) noble	Jacques	Le Vigan	<i>la Traverse</i>



## Liste alphabétique des patronymes

Patronymes	Prénoms	Paroisse	lieux-dits
CALDEBERT	Anthoine	Aumessas	<i>mas del Cornié</i>
CALDEBERT	Jean	Aumessas	<i>mas del Cornié</i>
CALDEBERT	Pons	Aumessas	<i>mas del Cornié</i>
CALVAS	Anthoine	Montdardier	<i>les Barris de Mondardié, le fort</i>
CALVAS	Antoine	Rogues	<i>la Traverse</i>
CALVAS	François	Rogues	<i>la Traverse</i>
CALVAS	Guiney	Montdardier	<i>Cortinas, terrado de Calvas, la Fouganhe</i>
CALVAS	Jean	Rogues	<i>Leuze et la Jurade</i>
CALVAS	Pierre	Montdardier	<i>Gardie, le fort</i>
CALVAS [fils de Bernat]	Anthoine	Montdardier	<i>le fort</i>
CALVAS [fils de Foulcran]	Anthoine	Montdardier	<i>le fort</i>
CALVAS [hoirs de]	Estève	Montdardier	<i>les Barris de Mondardié</i>
CAMBACEDES	Françès	Aulas	<i>Prest Costavols, la Carrière</i>
CAMBACEDES	Guillaume	Aulas	<i>Monna</i>
CAMBACEDES	Jehan	Aulas	<i>mas d'Arfy</i>
CAMBACEDES	Pierre	Aulas	<i>Prest Costavols</i>
CAMBACEDES [hoirs de]	Pierre	Aulas	<i>mas d'Arfy</i>
CAMBECÈDES	Jehan	Mandagout	<i>las Combos</i>
CAMBECÈDES	Antoine	Roquedur	<i>mas de la Salo, valat de Lafons</i>
CAMBECÈDES	Guillaume	Roquedur	<i>mas de Rovinhac</i>
CAMBECÈDES	Guillaume	Le Vigan	<i>la carrière del Portal dau</i>
CAMBECÈDES	Guitard	St-Laurent-le-Minier	<i>loc de St-Laurent-del-Meinier</i>
CAMBECÈDES	Jaume	Valleraugue	<i>loc de Varalaugo</i>
CAMBECÈDES	Pierre	Valleraugue	<i>mas Cambécédès</i>
CAMBECÈDES	Pierre	Le Vigan	<i>mas de Pailheiolz</i>
CAMBECÈDES [f. de Jean]	Pierre	Le Vigan	<i>mas de Pailheiolz</i>
CAMBECÈDES [f. de Pierre]	Pierre	Le Vigan	<i>mas de Pailheiolz</i>
CAMBO	Gabriel	Roquedur	<i>terrado del Plo</i>
CAMPESTRE	Anthoine	Aumessas	<i>Campestret</i>
CAMPESTRE	Blaise	Aumessas	<i>Omessas</i>
CAMPESTRE	Delphine	Aumessas	<i>Campestret</i>
CAMPESTRE	Pierre	Arrigas	<i>mas de Campestre</i>
CAMPREDON	Antoine	St-André de Magenc.	<i>la Clausa</i>
CAMPREDON	Antoine	Valleraugue	<i>mas d'Ardalhiès</i>
CAMPREDON	Jehan	Valleraugue	<i>mas de Campredon</i>
CAMPREDON	Marguerite	St-André de Magenc.	<i>les Pauzes</i>
CAMPREDON	Pierre (jeune)	Valleraugue	<i>mas Randavel, de Campredon</i>
CAMPREDON	Pierre (vieux)	Valleraugue	<i>mas de Campredon</i>
CAMPREDON	Thomas	Valleraugue	<i>mas d'Ardalhiès, de Campredon, aire d'Aubaric</i>
CAMPREDON	Jean	N-D de la Rouvière	<i>mas de Campnou, le Cambon</i>
CANAC	Frances	Aulas	<i>la Carrière</i>
CANAC	Jehan	St-Pierre de Reven	<i>mas de Solatges</i>
CANAC	Pierre	Aulas	<i>la Carrière</i>
CANAGUIER	Guiraud	Aumessas	<i>Ferrières</i>
CANTOBRE	Anthoine	St-André de Magenc.	<i>la Grassarié</i>
CAPIO	Andrieu	Le Vigan	<i>mas de Boliech</i>
CAPIO	Anthoine	Le Vigan	<i>mas de Pailheiolz, le Bourguieu</i>
CAPIO	Pierre	Aulas	<i>chemin du Four</i>
CAPIO	Privat	Le Vigan	<i>mas de Boliech</i>
CAPIO	Valentin	Le Vigan	<i>mas de Campis</i>
CAPIO [hoirs de]	Estève	Le Vigan	<i>mas de Pailheiolz</i>
CAPIO [jeune]	Jehan	Le Vigan	<i>le Bourguieu</i>

## Liste alphabétique des patronymes

Patronymes	Prénoms	Paroisse	lieux-dits
CAPION	Etienne	Molières	<i>Molières</i>
CAPIS	Jehan	Le Vigan	<i>les barris basses</i>
CAPOLADE	Jehan	Campestre	<i>Campestre</i>
CAR	Valentin	Le Vigan	<i>Grémolet</i>
CARDILHAC	Anthoine	St-Bresson	<i>St-Bresson</i>
CARDILHAC	Anthoine	Le Vigan	<i>les barris basses</i>
CARDILHAC	Catherine	St-Bresson	<i>St-Bresson</i>
CARDILHAC	Guillaume	Le Vigan	<i>mas de Gaujac, de Campis</i>
CARDILHAC	Jehan	Le Vigan	<i>mas del Plantié</i>
CARDILHAC	Jehanne	St-Bresson	<i>St-Bresson</i>
CARDILHAC	Joseph	Le Vigan	<i>Grémolet</i>
CARDILHAC	Marcelin	Molières	<i>Molières</i>
CARDILHAC	Marcelin	St-Bresson	<i>St-Bresson</i>
CARDILHAC	Pierre	St-Bresson	<i>St-Bresson</i>
CARDILHAC	Thomas	St-Bresson	<i>St-Bresson, Baugès &amp; Asperiès</i>
CARDILHAC	Thomas	St-Laurent-le-Minier	<i>loc de St-Laurent-del-Meinier</i>
CARDONETE	Jacquette	Aulas	<i>la Carrière</i>
CAREL	Estienne	Avèze	<i>Avèze, la Boyse</i>
CARIEU	Anthoine	Aulas	<i>chemin du Portalet</i>
CARLES	Antoine	Valleraugue	<i>mas del Carles</i>
CARLES	Jehan	Valleraugue	<i>mas del Cros</i>
CARLES	Pierre	Valleraugue	<i>mas de Figueirols</i>
CARLES	Thomas	Valleraugue	<i>mas del Puech</i>
CARLESSE	Alais	Valleraugue	<i>mas del Carles</i>
CARRERÈZE	Margaride	St-Martial	<i>le Péras</i>
CARRIÈRE	Antoine	N-D de la Rouvière	<i>N-D de la Rouvière, mas Cabrier</i>
CARRIÈRE	Bernart	St-Laurent-le-Minier	<i>loc de St-Laurent-del-Meinier</i>
CARRIÈRE	Guillaume	N-D de la Rouvière	<i>N-D de la Rouvière</i>
CARRIÈRE	Jean	N-D de la Rouvière	<i>N-D de la Rouvière</i>
CARRIÈRE	Jehan	St-Martial	<i>la ville, Mont Semech</i>
CARRIÈRE	Pierre	Molières	<i>mas de Rauviès</i>
CARRIÈRE	Pierre	St-Martial	<i>le Péras</i>
CARRIÈRE [hoirs de]	Pierre	St-Bresson	<i>le Crozet</i>
CARROU	Pierre	Arrigas	<i>Arrigas</i>
CASSANHOS	Loys	Le Vigan	<i>les barris basses</i>
CASTELVIELH (de) noble	Loys	N-D de la Rouvière	<i>mas de Ventelhac</i>
CATREFAGES	Guillaume	Aumessas	<i>Campestret</i>
CATREFAGES	Laurent	Alzon	<i>Alzon</i>
CATREFAGES	Pierre	Alzon	<i>mas de la Fabrié</i>
CAUCANAS	Bauzile	Montdardier	<i>mas de Caucanas</i>
CAUCANAS	Bernat	Montdardier	<i>le fort</i>
CAUCANAS	Guillaume	Aulas	<i>la Traverse del Pont</i>
CAUCANAS	Jaume	Aulas	<i>la Traverse del Pont</i>
CAUCANAS	Jehan	Montdardier	<i>mas de Caucanas</i>
CAUCANAS	Jehan	St-Laurent-le-Minier	<i>mas de la Combe</i>
CAUCANAS	Laurent	Montdardier	<i>mas de Caucanas</i>
CAUCANAS	Pierre	Montdardier	<i>mas de Caucanas</i>
CAUCANAS	Pierre	Aulas	<i>Pres Costavolz, la Plasse</i>
CAUCANAS [hoirs de]	Guillaume	Aulas	<i>rue du Portalet, traverse del Pon</i>
CAUCANAS [hoirs de]	Anthoine	St-Laurent-le-Minier	<i>loc de St-Laurent-del-Meinier</i>
CAULET	Guillaume	Le Vigan	<i>les barris basses</i>
CAUMEILH	Bernard	Aumessas	<i>la Costéte</i>

## Liste alphabétique des patronymes

Patronymes	Prénoms	Paroisse	lieux-dits
CAUSSE	Andrieu	Montdardier	<i>Rocca Maura</i>
CAUSSE	Anthoine	St-Laurent-le-Minier	<i>mas de la Falguière</i>
CAUSSE	Antoine	Rogues	<i>la Miquelerie</i>
CAVALIER	Estève	Arrigas	<i>mas del Torn, la Coste del Crozet, Panesac, le Crouzet</i>
CAVALIER	Grégory	Arrigas	<i>le Fort d'Arrigas</i>
CAVALIER	Jehan	Arrigas	<i>mas del Torn, la Coste del Crozet, Panesac, le Crouzet</i>
CAVALIER	Miquel	Arrigas	<i>la Bruguière</i>
CAVALIER [vielh]	Jehan	Arrigas	<i>mas del Torn, le Crouzet</i>
CAVALIÈRE	Miracle	Arre	<i>Arre</i>
CAZALET	Andrieu	Roquedur	<i>terrado de la Cam</i>
CAZALET	Andrieu	St-Laurent-le-Minier	<i>loc de St-Laurent-del-Meinier</i>
CAZALET	Anthoine	St-Laurent-le-Minier	<i>loc de St-Laurent-del-Meinier</i>
CAZALET	Bernat	St-Laurent-le-Minier	<i>loc de St-Laurent-del-Meinier, terrado de Ladrec</i>
CAZALET	Jehan	St-Bresson	<i>la Carrière</i>
CEVERAC	Anthoine	Mandagout	<i>la Combe, Navolz</i>
CEVERAC	Jehan	Mandagout	<i>la Combe</i>
CEZOS	Pierre	Valleraugue	<i>loc de Varalaugo</i>
CHABBALH	Laurens	N-D de Gatuzières	<i>Cabrilhac</i>
CHALON	Pierre	Rogues	<i>la Traverse</i>
CHALONS	Estienne	Rogues	<i>mas del Serre</i>
CHALONS	Nadal	Rogues	<i>mas del Serre</i>
CLAMENS [jeune]	Jehan	Campestre	<i>Camp Gausen</i>
CLAMENS [vielh]	Jehan	Campestre	<i>Camp Gausen</i>
CLARESSAC	André	Le Vigan	<i>les barris basses</i>
CLARIOU	Pierre	St-Laurent-le-Minier	<i>loc de St-Laurent-del-Meinier</i>
CODERC	Barthélémy	N-D de Gatuzières	<i>Melgues</i>
CODERC	François	Aulas	<i>l'Euzière de Mars</i>
CODERC	Pierre	Alzon	<i>Alzon</i>
COLOM	Jehan	St-Laurent-le-Minier	<i>loc de St-Laurent-del-Meinier</i>
COMBAREL	Guillaume	Le Vigan	<i>les barris aulx</i>
COMBAREL	Pierre	Campestre	<i>Campestre</i>
COMBARNOS	Anthoine	Montdardier	<i>Cortinas, le fort</i>
COMBARNOS	Jehan	Aulas	<i>traverse del Pon</i>
COMBARNOS	Loys	Aulas	<i>Truelh de Mars</i>
COMBARNOS	Pascal	Montdardier	<i>les Barris de Mondardié, le fort</i>
COMBARNOS	Pierre	Le Vigan	<i>mas de Campis Sobeiran</i>
COMBARNOUS	Bernard	St-Bresson	<i>St-Bresson</i>
COMBE	Estève	Alzon	<i>Alzon</i>
COMBE	Guillaume	Alzon	<i>Alzon</i>
COMBE RENOUX (de)	Anthoine	Molières	<i>l'Aure Vantouse</i>
COMBERNOS	Etienne	Aumessas	<i>Ferrières</i>
COMBERNOS	François	Avèze	<i>Avèze</i>
COMBERNOS	Guillaume	Aumessas	<i>Ferrières, les Pizes</i>
COMBERNOS	Pierre	Aumessas	<i>Ferrières, mas del Cornié, la Viale, les Pizes</i>
COMBERNOS	Raimon	Aumessas	<i>mas del Cambo</i>
COMBERNOS [jeune]	Pierre	Aumessas	<i>Ferrières</i>
COMBERNOS [vielh]	Pierre	Aumessas	<i>Omessas</i>
COMBERNOUS	Anthoine	Arrigas	<i>la Bruguière</i>
COMBERNOUS	Guillaume	Arrigas	<i>Arrigas, le Fort d'Arrigas, el terrado del Claus</i>
COMBERNOUS [vielh]	Anthoine	Arrigas	<i>la Bruguière</i>
COMBES	Antoine	Valleraugue	<i>mas Méjean</i>
COMBES	Blaise	St-Martial	<i>las Combes</i>

## Liste alphabétique des patronymes

Patronymes	Prénoms	Paroisse	lieux-dits
COMBES	Etienne	Aulas	<i>chemin du Four</i>
COMBES	Etienne	Valleraugue	<i>mas de la Valette</i>
COMBES	Jaume	St-Martial	<i>St-Marsal, la ville</i>
COMBES	Jehan	St-Martial	<i>Codonhié, les Barris</i>
COMBES	Jehan	Le Vigan	<i>les barris basses</i>
COMBES	Pierre	N-D de la Rouvière	<i>mas del Mazel</i>
COMBES	Pierre	Valleraugue	<i>mas Méjean, de la Peira</i>
COMBES	Pierre	Le Vigan	<i>la carrière del Portal dau</i>
COMBES [hoirs de]	Etienne	Arre	<i>Arre</i>
COMBET	Jean	St-Martial	<i>la Marre</i>
COMBOS	Antoine	Le Vigan	<i>les barris aulx</i>
COMBOS	Pierre	Montdardier	<i>les Barris de Mondardié</i>
COMBRENOUZE	Catherine	Aumessas	<i>mas del Salec</i>
COMPANH	Guillaume	Alzon	<i>Alzon</i>
COMPANH	Guillaume	Arrigas	<i>Arrigas</i>
CONSTANS	Anthoine	St-Martial	<i>St-Marsal</i>
CORALO	Jehan	Roquedur	<i>mas de Lolmède</i>
CORALOU	Guillaume	St-André de Magenc.	<i>les Pratz</i>
CORBETES	Anthoine	Aulas	<i>chemin du Fort</i>
CORNIER	Anthonie	Montdardier	<i>le fort</i>
CORNIER	Jaume	Montdardier	<i>le fort</i>
CORONA	Barthélémy	Mandagout	<i>la Peire</i>
CORONA	Pascal	Mandagout	<i>la Peire</i>
CORONE	Bernat	Mandagout	<i>mas del Torn</i>
CORONE	Marguerite	Aulas	<i>Montels, chemin du Four</i>
CORTIELH [hoirs de]	Anthoine	Le Vigan	<i>la carrière del Portal dau</i>
COSELHE	Guillaume	Roquedur	<i>castel de Roccadur</i>
COSTANS	Antoine	St-Martial	<i>Mont Semech</i>
COSTE	Arman	Aulas	<i>mas de la Coste</i>
COSTE	Estève	Roquedur	<i>terroir de Loula, mas de la Coste Souteirane</i>
COSTE	Gabriel	Avèze	<i>Avèze</i>
COSTE	Huguet	Roquedur	<i>mas de Lolmède</i>
COUBE	Jehan	Montdardier	<i>les Barris de Mondardié, Peira seca</i>
COUBE	Pierre	Montdardier	<i>Cortinas</i>
COUMEINHES	Guillaume	Alzon	<i>mas de Rocca Tortel</i>
CRÈS	Antoine [jeune]	Arre	<i>Arre</i>
CRÈS	Antoine [vielh]	Arre	<i>Arre</i>
CRÈS	Bauzely	Arre	<i>Arre</i>
CRÈS	Bernard	Arre	<i>Arre</i>
CRÈS	Guillaume	Arrigas	<i>Arrigas</i>
CRÈS	Guillaume	Arre	<i>Arre</i>
CRÈS	Jehan	Arre	<i>Arre</i>
CRUVELIÉ	Bernard	Aulas	<i>la Plasse</i>
DAUDE	Guillaume	N-D de Gatuzières	<i>Cabrilhac</i>
DAUDÉ	Guillaume	St-André de Magenc.	<i>Faure</i>
DAUDÉ	Jean	St-André de Magenc.	<i>le Puech</i>
DAUDÉ	Pierre	St-André de Magenc.	
DAUPERT	Etienne	Aulas	<i>rue du Pont</i>
DAZELIO	Claude	N-D de Gatuzières	<i>Melgues</i>
DAZILLAN	Pierre	N-D de Gatuzières	<i>les Noguiers</i>
DE LA TORRA	Jaume	St-Laurent-le-Minier	<i>mas de la Combe</i>
DEL CLAUX (noble)	Andrieu	Alzon	<i>Alzon, la Costela</i>

## Liste alphabétique des patronymes

Patronymes	Prénoms	Paroisse	lieux-dits
DEL CLAUX (noble)	Andrieu	Campestre	<i>mas de Corsty</i>
DEL CLAUX (noble)	Anthoine	Alzon	<i>Alzon</i>
DEL CLAUX (noble)	Jolié	Alzon	<i>Alzon</i>
DEL CROS	Antoine	Rogues	<i>la Traverse</i>
DEL CROS	Antoine	Roquedur	<i>mas de Montels</i>
DEL CROS	Berthomieu	Roquedur	<i>mas del Lac, de la Coste Souteirane</i>
DEL CROS	Jean	N-D de la Rouvière	<i>Leuzière, prat Sobeiran, Ceveloux</i>
DEL CROS	Jean	Mandagout	<i>mas del Cros, mas de Gatges</i>
DEL CROS	Jehan	St-Martial	<i>mas del Vielhe, l'Yssart Vielh</i>
DEL CROS	Jehan	Roquedur	<i>mas de Montels, la Benagua, terrado de la Pourteta</i>
DEL CROS	Marcelin	St-Martial	<i>Liron</i>
DEL CROS	Martin	St-Martial	<i>camp Auriol</i>
DEL CUNG	Antoine	Rogues	<i>la Traverse</i>
DEL MAS	Anthoine	Le Vigan	<i>mas de Boliech</i>
DEL MAS	Estève	Le Vigan	<i>le Mazot</i>
DEL MAS	Guillaume	Le Vigan	<i>mas del Puech</i>
DEL MAS	Huguet	Le Vigan	<i>mas de Boliech</i>
DEL MAS	Jehan	Alzon	<i>Alzon</i>
DEL MAS	Jehan	Le Vigan	<i>mas del Cruslaire</i>
DEL MAS	Pierre	Le Vigan	<i>le Mazot</i>
DEL PERIÉ	Pierre	Arre	<i>Arre</i>
DEL PON	Anthoine	Le Vigan	<i>les barris basses</i>
DEL PON	Arnaud	Rogues	<i>la Jurade</i>
DEL PON (noble)	Lois	N-D de la Rouvière	<i>Leuzière</i>
DEL PON	Pierre	Valleraugue	<i>Plan del Col</i>
DEL PUECH	Antoine	Valleraugue	<i>mas del Carles</i>
DEL PUECH	Jehan	Le Vigan	<i>les barris basses</i>
DEL PUEY [hoirs de]	Pierre	St-Laurent-le-Minier	<i>loc de St-Laurent</i>
DEL RANC	Anthoine	Aumessas	<i>la Viale</i>
DEL RANC	Anthoine	St-Martial	<i>St-Marsal</i>
DEL RANC	Guillaume	Aumessas	<i>la Viale</i>
DEL RANC	Jehan	St-André de Magenc.	<i>la Lauze, Saint-Andrieu</i>
DEL RANC	Lois	Montdardier	<i>les barris de Mondardié</i>
DEL RANC	Marsal	N-D de la Rouvière	<i>mas Cabrier</i>
DEL RANC	Pierre	N-D de la Rouvière	<i>la Bastide, N-D de la Rouvière</i>
DEL RANC	Pierre	Aumessas	<i>la Viale</i>
DEL RANC	Pierre	St-André de Magenc.	<i>la Clausa</i>
DEL RANC	Pierre	Valleraugue	<i>mas d'Ardalhiès</i>
DEL TIEURE	Jehan	Le Vigan	<i>la carrière del Portal dau</i>
DELACOMBE	Antoine	Avèze	<i>Avèze, la Boyssse</i>
DELACOMBE	Valentin	Campestre	<i>mas de Lom</i>
DELAFON [hoirs de]	Jean	Campestre	<i>mas de Lom</i>
DELAFOUX	Andrieu	St-Laurent-le-Minier	<i>mas de la Leco, loc de St-Laurent</i>
DELAPIERRE	Jaume	Valleraugue	<i>Prat de Laur</i>
DELAPIERRE	Jaume	St-Laurent-le-Minier	<i>loc de St-Laurent, al Razal</i>
DELAPIERRE	Jehan	St-Laurent-le-Minier	<i>loc de St-Laurent</i>
DELAPIERRE	Raimond	St-Laurent-le-Minier	<i>loc de St-Laurent</i>
DELAPORTE	Antoine	Valleraugue	<i>mas del Cros</i>
DELAPORTE	Guillaume	St-André de Magenc.	<i>les Pauzes</i>
DELAPORTE	Vincent	Valleraugue	<i>mas del Cros</i>
DELCROS	Pierre	St-André de Magenc.	<i>les Pratz</i>
DELER [ou DELENE]	Etienne	Aulas	<i>mas d'Arfy, les Abeurados</i>

## Liste alphabétique des patronymes

Patronymes	Prénoms	Paroisse	lieux-dits
DELEUZE	Antoine	Arre	<i>la Baulme</i>
DELEUZE	Domenge	Arre	<i>Arre</i>
DELEUZE	Guillaume	Arre	<i>la Baulme</i>
DELEUZE	Jaume	Arre	<i>la Baulme</i>
DELMAS	Anthoine	Arrigas	<i>el Claus, mas de Brunrens</i>
DELMAS	Guillaume	St-Bresson	<i>la Bedousse</i>
DELMAS	Guillaume	Aulas	<i>rue du Portalet</i>
DELMAS	Jean	St-André de Magenc.	<i>Cambou</i>
DELMAS	Loys	Arrigas	<i>el Claus</i>
DELOM	Antoine	Roquedur	<i>castel de Roccadur</i>
DELOM	Guillaume	St-Pierre de Reven	<i>la Garnarié</i>
DELOM	Urbain	Aulas	<i>?</i>
DELORT	Gaspard	Arre	<i>Arre</i>
DELORT	Jehan	Arre	<i>Arre</i>
DELORT	Pierre	Rogues	<i>mas del Cros</i>
DELORT	Thomas	Arre	<i>Arre</i>
DELPON (noble)	Pierre	Aulas	<i>Salagozes</i>
DELPUECH	Anthoine	St-Martial	<i>les Barris</i>
DESHORTS	Vidau	St-Martial	<i>le Barnier</i>
DESMONS	Claude	N-D de Gatuzières	<i>mas de Gatuzières</i>
DEZOS (jeune)	Pierre	St-Pierre de Reven	<i>Reven</i>
DEZOS (vieilh)	Pierre	St-Pierre de Reven	<i>Reven</i>
DIDES	Pierre	N-D de Gatuzières	<i>mas del Puech</i>
DOMENGE	Jehan	Le Vigan	<i>mas de Campis Sobeiran</i>
DOMERGUE	Andrieu	Le Vigan	<i>Ense</i>
DOMERGUE	Estève	Roquedur	<i>mas de Rovinhac, de la Coste Arman</i>
DORBAT	Pierre	Le Vigan	<i>les barris basses</i>
DORBIASI	Anthoine	Arre	<i>Arre</i>
DUMAS	Guillaume	St-Bresson	<i>St-Bresson</i>
DUMAS	Pierre	St-Bresson	<i>Vielà Nova</i>
DURAN	Antoine	Roquedur	<i>castel de Roccadur</i>
DURAN	Guillaume	Campestre	<i>mas del Salze</i>
DURAN	Guillaume	Roquedur	<i>castel de Roccadur</i>
DURAN	Ramon	Campestre	<i>mas del Salze</i>
DURAN	Salvaire	N-D de la Rouvière	<i>Leuzière</i>
DURANT	Catherine	Roquedur	<i>castel de Roccadur</i>
EBRARD	Jaume	St-Martial	<i>Cambo Long</i>
EBRARD	Jehan	St-Martial	<i>la ville</i>
EBRARD	Jehan	Le Vigan	<i>la Traverse, mas de Campis Sobeiran</i>
EBRARD	Pierre	Valleraugue	<i>mas d'Ardalhiès</i>
EBRAT	Jehan	Campestre	<i>mas del Salze</i>
EMENARD	Valentin	St-Martial	<i>St-Marsal</i>
ENTARIEU	Guillaume	Avèze	<i>Avèze</i>
ERALHE	Jeanne	N-D de Gatuzières	<i>Peire Grosse</i>
ERALHE	Margerite	N-D de Gatuzières	<i>Peire Grosse</i>
ESCOT	Antoine	Valleraugue	<i>loc de Varalaugo</i>
ESCOT	Bernard	Mandagout	
ESCOT	Jehan	N-D de Gatuzières	<i>Melgues</i>
ESCURET	Andrieu	St-Pierre de Reven	<i>la Garnarié</i>
ESPALIEU	Antoine	Mandagout	<i>Navolz</i>
ESPAZE	Martin	St-Martial	<i>mas de Roquié, Commesac</i>
ESPAZE	Pierre	St-Martial	<i>Cabane Vielhe</i>

## Liste alphabétique des patronymes

Patronymes	Prénoms	Paroisse	lieux-dits
ESPEIRONE	Franceza	St-Laurent-le-Minier	<i>loc de St-Laurent-del-Meinier, terrado del Plo</i>
ESPERO [hoirs de]	Guillaume	Aulas	<i>le Portalet d'Aulas</i>
ESTÈVE	Guillaume	St-André de Magenc.	<i>la Clausa, la Coste</i>
ESTÈVE (noble)	Guillaume	St-Martial	<i>Codonhié, Falgueiroles, la ville, Cabanos, Blaquisses, Liron</i>
EUZIÈRE	Jaume	St-Martial	<i>Andormy</i>
EUZIÈRE (de l')	Raimond	Aulas	<i>Puechagut, méga Catz, Codollon, Clapisse</i>
FABRE	Antoine	Rogues	<i>la Jurade</i>
FABRE	Bernard	Aumessas	<i>Campe Tours, le Caladon</i>
FABRE	Bernard	St-André de Magenc.	<i>la Clausa</i>
FABRE	Guillaume	St-André de Magenc.	<i>Saint-Andrieu</i>
FABRE	Jean	N-D de la Rouvière	<i>mas de Ferret</i>
FABRE	Jehan	St-André de Magenc.	<i>la Coste</i>
FABRE	Loys	Aumessas	<i>Puech Moisso</i>
FABRE	Pierre	Aumessas	<i>le Caladon</i>
FABRE	Pierre	St-André de Magenc.	<i>la Clausa</i>
FABRE	Pierre	St-Martial	<i>mas de l'Amarine, Roumégouze</i>
FABRE	Pons	Le Vigan	<i>les barris basses</i>
FABRE	Raimond	St-André de Magenc.	<i>le Puech</i>
FABRE [hoirs de]	Pierre	Aumessas	<i>Campestret</i>
FABREGO	François	Campestre	<i>Campestre</i>
FABRÈGUE (de la)	Anthoine	Montdardier	<i>Rocca Maura</i>
FABRÈGUE (de la)	Anthoine	St-Laurent-le-Minier	<i>mas de la Falguière, terrado de la Mate</i>
FABRÈGUE (de la)	Jehan	St-Laurent-le-Minier	<i>al Mazel</i>
FABRIER	Estève	Arrigas	<i>Peirealba [Peyraube], las Cledos</i>
FADAT	Daudé	Mandagout	<i>mas de Fadat</i>
FADAT	Etienne	Mandagout	<i>mas de Fadat</i>
FADAT	Guillaume	Aulas	<i>mas d'Arfy</i>
FADAT	Jaume	Molières	<i>Molières</i>
FADAT	Jean	Aulas	<i>mas d'Arfy, la Bour Dalga</i>
FADAT	Jehan	Aumessas	<i>Omessas, le Bourg</i>
FADAT	Jehan	Roquedur	<i>mas de la Coste Souteirane</i>
FAGON	Bertrand	Montdardier	<i>Cortinas, la Fouganhe</i>
FAISSAT	Antoine	Rogues	<i>la Traverse</i>
FAISSAT	Bernard	Rogues	<i>la Traverse</i>
FAISSAT	Clarette	Rogues	<i>la Traverse</i>
FAISSAT	Claude	Rogues	<i>la Traverse</i>
FAISSAT	Etienne	Rogues	<i>Madie, la Traverse</i>
FAISSAT	François	Rogues	<i>la Traverse</i>
FAISSAT	Guillaume	Rogues	<i>la Traverse</i>
FAISSAT	Pierre	Rogues	<i>la Traverse</i>
FALGUEROLES	Anthoine	St-Martial	<i>Falgueiroles</i>
FALGUIÈRE	Bernard	Montdardier	<i>Navas, la Falguière</i>
FALGUIÈRE	Bernard	Arre	<i>Arre, terroir des Miquels</i>
FALGUIÈRE	Guilhem	Montdardier	<i>Cortinas, les Barris de Mondardié</i>
FALGUIÈRE	Jehan	Montdardier	<i>la Falguière</i>
FALGUIÈRE	Thomas	Arre	<i>Arre</i>
FAMAROS (de)	Jehan	Le Vigan	<i>carrière del Portal Daut</i>
FAURE	Jehan	St-André de Magenc.	<i>les Pratz</i>
FAURENT	Anthoine	Montdardier	<i>Canduzorgues</i>
FAVANTINES	Anthoine	Le Vigan	<i>les barris basses</i>
FAVEIROS	Anthoine	Le Vigan	<i>mas des Périès</i>
FAVIÉ	Antoine	Roquedur	<i>mas de la Viela, de Rovinhac, valat de Boudamy</i>

## Liste alphabétique des patronymes

Patronymes	Prénoms	Paroisse	lieux-dits
FAVIÉ	Huguet	Roquedur	<i>mas de la Viela</i>
FAVIE (de)	Anthoine	Montdardier	<i>le fort, Canduzorgues</i>
FAVIE (de)	Catherine	Montdardier	<i>le fort</i>
FAVIER [jeune]	Jehan	Le Vigan	<i>mas de la Combe</i>
FAVIER [vieilh]	Jehan	Le Vigan	<i>mas de la Combe</i>
FAYON	Bertran	Montdardier	<i>[voir FAGON]</i>
FENIEL	Anthoine	Aulas	<i>Bréau</i>
FENIEL	Catherine	Aulas	<i>mas de Vinhalz</i>
FENIEL	Guillaume	Aulas	<i>Bréau</i>
FENIEL	Jehan	Aulas	<i>Prest Costavols, Bréau</i>
FENIEL	Margueride	St-André de Magenc.	<i>les Pratz</i>
FENIEL	Tonela	Aulas	<i>Prest Costavols</i>
FENIEL [hoirs de]	Anthoine	Aulas	<i>Bréau</i>
FENIELS	Jehan	Mandagout	<i>la Peire, la Guosmarie</i>
FENIELS	Marguerite	Mandagout	<i>le Castel</i>
FENIELS	Pierre	Mandagout	<i>la Peire, la Burguié, l'Arboux, la Vieilhe</i>
FENIELS [hoirs de ]	Anthoine	Mandagout	<i>le Castel</i>
FENIELZ	Guitard	Montdardier	<i>les Barris de Mondardié</i>
FERRET	Anthoine	Arrigas	<i>las Clédos</i>
FERRIÈRE (de)	Etienne	Arre	<i>Arre</i>
FERRIÈRES	Anthoine	Aumessas	<i>Ferrières, les Pizes</i>
FERRIÈRES	Bernard	Aumessas	<i>mas del Hertz, del Cambo, la Pélocarié</i>
FERRIÈRES	Guillaume	Aumessas	<i>la Coste</i>
FERRIÈRES	Guiraud	Aumessas	<i>la Viale</i>
FERRIÈRES	Jehan	Aumessas	<i>Ferrières</i>
FERRIÈRES	Loys	Aumessas	<i>la Coste, Ferrières</i>
FERRIÈRES	Pierre	Aumessas	<i>la Coste, mas del Portal, Ferrières</i>
FERRIÈRES [hoirs de]	Anthoine	Aumessas	<i>mas de Tours</i>
FERRIÈRES [vieilh]	Bernard	Aumessas	<i>mas de Tours</i>
FESC	Anthoine	Le Vigan	<i>mas de Boliech</i>
FESCO	Andrieu	St-Laurent-le-Minier	<i>loc de St-Laurent-del-Meinier</i>
FESCOU	Brenguière	St-André de Magenc.	<i>Saint-Andrieu</i>
FESCOU	Jaume	St-André de Magenc.	<i>Saint-Andrieu</i>
FESCOU	Marceline	St-André de Magenc.	<i>Saint-Andrieu</i>
FESQUET	Anthoine	St-Bresson	<i>le Crozet</i>
FESQUET	Anthoine	St-Martial	<i>St-Marsal, la ville</i>
FESQUET	Daudé	St-Martial	<i>les Barris</i>
FESQUET	Jean	N-D de la Rouvière	<i>molin de Morgue, mas Fesquet</i>
FESQUET	Jean	St-Martial	<i>Cabane Vielhe, le Péras</i>
FESQUET	Marsal	St-Martial	<i>le Péras, Puech Sigalh</i>
FESQUET	Pierre	Montdardier	<i>le fort</i>
FESQUET	Pierre	St-André de Magenc.	<i>la Blaquièrre</i>
FESQUET	Pierre	St-Martial	<i>le Péras, Puech Sigalh</i>
FESQUET	Pierre	Valleraugue	<i>loc de Varalaugo</i>
FESQUET	Pierre	Le Vigan	<i>le Bourguieu</i>
FESQUET [hoirs de]	Claude	St-Martial	<i>Codonhié, St-Marsal</i>
FIELLAUTINOS	Claude	Mandagout	<i>mas de Gatges</i>
FIGUARÈDE	Jehan	St-Laurent-le-Minier	<i>mas de la Falguière</i>
FIGUIÈRE	Jehan	St-Laurent-le-Minier	<i>loc de St-Laurent-del-Meinier, mas de la Falguière</i>
FIGUIÈRE	Pierre	Le Vigan	<i>mas del Puech</i>
FINIEL	Guillaume	Le Vigan	<i>mas de Lones</i>
FINIEL	Hugon	Le Vigan	<i>les barris basses, mas de Campis</i>



## Liste alphabétique des patronymes

Patronymes	Prénoms	Paroisse	lieux-dits
FINIEL	Huguet	St-André de Magenc.	<i>la Clausa, Saint-Andrieu, Cassibert</i>
FINIEL	Jehan	Molières	<i>Molières</i>
FINIEL	Miquel	Le Vigan	<i>mas de Campis</i>
FINIEL	Pierre	Le Vigan	<i>mas des Périès, de Campis</i>
FINIELS	Guillaume	N-D de la Rouvière	<i>mas del Mazel, prat del Serre, la Tine</i>
FLAISSIÈRE	Marcelin	St-Laurent-le-Minier	<i>loc de St-Laurent-del-Meinier</i>
FLAIXIÈRES	Frances	St-Laurent-le-Minier	<i>terrado de la Lèque Souteiro</i>
FLAVIE	Jean	Valleraugue	<i>l'ort del Prat</i>
FLESSIÈRE	Anthoine	St-Martial	<i>St-Marsal, la ville</i>
FLESSIÈRE	Guillaume	St-Martial	<i>la ville</i>
FLESSIÈRE	Loys	St-Martial	<i>Cambo Long, Falgueiroles</i>
FLEUSSIÈRES	Pierre	Montdardier	<i>mas de Caucanas</i>
FLORIT	Anthoine	Alzon	<i>Alzon</i>
FLORIT	Anthoine	Aumessas	<i>la Viale</i>
FLORIT	Anthoine	Arrigas	<i>Estelle</i>
FLORIT	Guillaume	Aumessas	<i>la Viale</i>
FLORIT	Jehan	Campestre	<i>Campestre</i>
FLORIT	Jehan	Aumessas	<i>la Viale</i>
FLORIT	Pierre	Campestre	<i>Campestre</i>
FLORIT	Pierre	Aumessas	<i>la Viale</i>
FLORIT	Raimond	Campestre	<i>Campestre</i>
FLORIT	Valentin	Campestre	<i>Campestre</i>
FLORIT	Vincent	Aumessas	<i>Omessas</i>
FLORIT [d'Aumessas]	Antoine	Campestre	<i>Campestre</i>
FLORIT [jeune]	Anthoine	Campestre	<i>Campestre</i>
FLORIT [jeune]	Vincent	Aumessas	<i>Omessas</i>
FLORIT [vielh]	Anthoine	Campestre	<i>Campestre</i>
FLORIT [vielh]	Vincent	Aumessas	<i>Omessas</i>
FLORIT [hoirs de]	François	Aumessas	<i>Ferrières</i>
FLOTARD	Anthoine	St-Laurent-le-Minier	<i>las Cabanneles</i>
FLOTARD	Guillaume	Arre	<i>Arre</i>
FLOTARD	Jehan	Arre	<i>Arre</i>
FLOTARD	Pierre	Arre	<i>Arre</i>
FLOTARDE	Jehanne	Arre	<i>Arre</i>
FLOTARDE	Suzanne	Arre	<i>Arre</i>
FOBI	Jehan	Campestre	<i>mas de Lom</i>
FOBY	Jean	Campestre	<i>mas de Lom</i>
FOBY	Pierre	Campestre	<i>mas de Lom</i>
FOLQUIE	Lucio	Mandagout	<i>mas de Gatges</i>
FOLQUIÉ	Anthoine	Aulas	<i>rue du Portalet, Puech de Mars</i>
FOLQUIÉ	Francès	Aulas	<i>Puech de Mars</i>
FOLQUIÉ	Guillaume	Aulas	<i>Salagozes, Plan de Mars</i>
FOLQUIÉ	Huguet	Aulas	<i>Plan de Mars</i>
FOLQUIÉ	Huguet	Le Vigan	<i>les barris basses</i>
FOLQUIÉ	Jaume	Aulas	<i>Salagozes</i>
FOLQUIÉ	Jean	Aulas	<i>las Moléros, Salagozes, l'Euzière de Mars</i>
FOLQUIÉ	Jehan	St-Laurent-le-Minier	<i>mas de la Falguière, loc de St-Laurent, terrado de la Mate</i>
FOLQUIÉ	Jehan	Le Vigan	<i>mas de Boliech</i>
FOLQUIÉ	Laurent	St-Laurent-le-Minier	<i>mas de la Falguière, loc de St-Laurent</i>
FOLQUIÉ	Pierre	Aulas	<i>chemin du Portalet, Plan de Mars</i>
FOLQUIÉ [hoirs de]	Guillaume	Aulas	<i>Bréau</i>
FOLQUIÉ [hoirs de]	Pierre	St-Laurent-le-Minier	<i>loc de St-Laurent</i>

## Liste alphabétique des patronymes

Patronymes	Prénoms	Paroisse	lieux-dits
FOLQUIER	Anthoine	Molières	<i>Molières</i>
FOLQUIER	Pierre	Molières	<i>Molières</i>
FOLQUIER	Salvaire	St-Bresson	<i>le Crozet</i>
FOLQUIO	Pierre	Arrigas	<i>la Vernaria</i>
FONZES	Alary	Aumessas	<i>la Viale</i>
FONZES	Anthoine	Aumessas	<i>mas del Cambo, Omessas, la Viale, Campestret</i>
FONZES	Anthoine	Arrigas	<i>mas de Brunnens</i>
FONZES	Bernard	Aumessas	<i>Campestret</i>
FONZES	Etienne	Campestre	<i>mas de Lom</i>
FONZES	Guilhaume	Arrigas	<i>Estelle</i>
FONZES	Guillaume	Aumessas	<i>la Viale</i>
FONZES	Jehan	Campestre	<i>Campestre</i>
FONZES	Loys	Aumessas	<i>Campestret</i>
FONZES	Pierre	Aumessas	<i>la Viale</i>
FONZES	Pierre	Arrigas	<i>le Vilaret, la Bruguière</i>
FONZES [vielh]	Bernard	Aumessas	<i>Campestret</i>
FORCOALH	Antoine	Roquedur	<i>mas de Forcoalh, de la Cole</i>
FORCOALH	Bernat	St-Laurent-le-Minier	<i>loc de St-Laurent</i>
FORCOALH	Foulcran	St-Laurent-le-Minier	<i>loc de St-Laurent</i>
FORCOALH	Jehan	St-Laurent-le-Minier	<i>loc de St-Laurent</i>
FORCOALH	Privat	St-Laurent-le-Minier	<i>la Torre</i>
FORCOALH [hoirs de]	Guillaume	Aulas	<i>le Portalet d'Aulas, la Traverse</i>
FORMENTY	Jehan	Campestre	<i>mas del Salze</i>
FORNIER	François	Avèze	<i>Avèze, las Airos</i>
FORT	Marcelin	Mandagout	<i>Navolz</i>
FOSSONE	Margaride	Roquedur	<i>castel de Roccadur</i>
FOUCAUD	Eustacy	Le Vigan	<i>Portail Sobeiran</i>
FRANCES	Estève	Montdardier	<i>l'Escalo, le fort</i>
FRANCES	Fermy	Rogues	<i>la Traverse</i>
FRANCES	Guillaume	Rogues	<i>la Traverse</i>
FREZOL	Anthoine	St-André de Magenc.	<i>la Clausa</i>
FREZOL	Jean	Valleraugue	<i>Montet de Talairac</i>
FREZOL	Pierre	Valleraugue	<i>Montet de Talairac</i>
FREZOUL	Antoine	Valleraugue	<i>mas des Frezos</i>
GABRIAC	Anthoine	Mandagout	<i>les Balmeles</i>
GALABERT	Anthoine	Aulas	<i>mas de Vinhalz</i>
GALABERT	Jean	Aulas	<i>mas de Vinhalz</i>
GALARY	Guillaume	Aulas	<i>mas de Vinhalz, mas Galary</i>
GALARY	Jaume	Aulas	<i>mas del Serres, de Galary</i>
GALARY	Jehan	Aulas	<i>l'Euzière de Mars, mas Galary</i>
GALARY	Pascal	Aulas	<i>mas de Vinhalz</i>
GALARY [hoirs de]	Jehan	Aulas	<i>mas de Trépados</i>
GALHART	Jehan	Aulas	<i>la Plasse</i>
GALLI	Antoine	Valleraugue	<i>loc de Varalaugo</i>
GALOT [fils de Jehan]	Jehan	Montdardier	<i>Navas</i>
GALOT [fils de Raimond]	Jehan	Montdardier	<i>Navas</i>
GALTIÉ	Anthoine	Le Vigan	<i>les barris basses</i>
GALTIER	Andrieu	N-D de Gatuzières	<i>mas del Roquet</i>
GALTIER	François	Aulas	<i>rue du Pont</i>
GARI	Antoine	St-Bresson	<i>St-Bresson</i>
GARNIER	Pierre	Aulas	<i>rue du Pont, Bréau</i>
GARY	Galhard	Campestre	<i>Campestre</i>

## Liste alphabétique des patronymes

Patronymes	Prénoms	Paroisse	lieux-dits
GASSY	Jean	N-D de Gatuzières	<i>la Balmarie</i>
GAUBERT	Pierre	Aulas	<i>mas de Galary</i>
GAUCELIN	Anthoine	Avèze	<i>le Caila</i>
GAUCELIN	Antoine	St-Laurent-le-Minier	<i>mas de la Falguière</i>
GAUCELIN	Jaume	St-Laurent-le-Minier	<i>mas de la Falguière</i>
GAUCELIN	Jehan	St-Martial	<i>la ville</i>
GAUTIÉ	Antoine	Roquedur	<i>mas de Lolmède</i>
GELY	Guillaume	N-D de la Rouvière	<i>camp Sobeiran</i>
GELY	Guillaume	St-Martial	<i>le Péras</i>
GENTA	Antoine	N-D de la Rouvière	<i>mas del Mazel</i>
GERVAIS	Anthoine	St-Martial	<i>le Pont Pidou, Camp Durand, la Frégières</i>
GERVAIS	Jehan	St-Martial	<i>mas de Hortz, Camp Durand, la Frégières</i>
GIBERT [hoirs de]	Jehan	St-André de Magenc.	<i>Saint-Andrieu</i>
GILLES	Guy	Arre	<i>Arre</i>
GINESTOS (de) noble	Guitard	Montdardier	<i>les barris de Mondardié, le fort</i>
GINESTOS (de) noble	Pierre	Montdardier	<i>les barris de Mondardié, le fort</i>
GINESTOUS (de) noble	Alix	St-Bresson	<i>St-Bresson</i>
GONELE	Bernard	Arrigas	<i>las hortos bassos</i>
GONELE	Jehan	Arrigas	<i>Arrigas, las hortos bassos</i>
GONELE	Pierre	Arrigas	<i>Arrigas</i>
GONELE [jeune]	Anthoine	Arrigas	<i>Arrigas, mas de Campestre</i>
GONELE [vielh]	Anthoine	Arrigas	<i>Arrigas</i>
GOUFFET	Pierre	Valleraugue	<i>mas de Fenolhet</i>
GOUNELLE	Jehan	Aumessas	<i>Campestret</i>
GOUT	Antoine	Campestre	<i>mas de Lom</i>
GOUT	Guillaume	Campestre	<i>mas de Lom</i>
GOUTES	Anthoine	Aulas	<i>l'Euzière de Mars</i>
GOUTES	Pierre	Aulas	<i>mas del Celié</i>
GOUTES [hoirs de]	Anthoine	Aulas	<i>la Carrière</i>
GOUTTE	Antoine	Valleraugue	<i>mas de Figuier de Talairac</i>
GOUTTE	Jehan	Valleraugue	<i>mas Figariel de Talairac</i>
GRAILHE	Anthoine	Campestre	<i>la Lamanderie</i>
GRAILHE	Antoine	St-Pierre de Reven	<i>Reven</i>
GRAILHE	Guillaume	Campestre	<i>mas de Lom, la Lamanderie</i>
GRALHE	Pierre	Valleraugue	<i>mas de Berthezène, de Méjanel</i>
GRANIER	Pierre	Avèze	<i>la vitgiel de Granié</i>
GRANIER [cf Garnier]	Pierre	Aulas	<i>Bréau</i>
GRAS	Anthoine	St-Pierre de Reven	<i>Reven</i>
GRAS	Jean	N-D de Gatuzières	<i>mas d'Auros</i>
GROS	Bernard	Campestre	<i>Campestre</i>
GROS	Estève	Montdardier	<i>les Barris de Mondardié</i>
GROS	Jehan	St-Laurent-le-Minier	<i>loc de St-Laurent</i>
GUAFRE	Pierre	Valleraugue	<i>mas de Fenoulhet</i>
GUAUSSEN	Francès	St-Bresson	<i>Dorgues</i>
GUAY	Simon	Aumessas	<i>Sencaux</i>
GUERGORI [hoirs de]	Francès	St-André de Magenc.	<i>Cambou</i>
GUERGORY [hoirs de]	François	Le Vigan	<i>la Traverse</i>
GUIBAIL	Guillem	Mandagout	<i>l'Arboux</i>
GUIBAIL	Jehan	Mandagout	<i>Coste Ubage</i>
GUIBAL	Andrieu	Aumessas	<i>le Caladon, la Terisse</i>
GUIBAL	Etienne	Aumessas	<i>mas del Hortz</i>
GUIBAL	Frances	Aumessas	<i>le Caladon</i>

## Liste alphabétique des patronymes

Patronymes	Prénoms	Paroisse	lieux-dits
GUIBAL	Jehan	Aumessas	<i>Campestret</i>
GUIBAL	Loys	Aumessas	<i>le Caladon, mas del Hortz</i>
GUIBAL	Pierre	Aumessas	<i>le Caladon, la Terisse</i>
GUIBALH	Guillaume	Molières	<i>Molières, mas de Cavailhac</i>
GUIBALH	Ramond	Le Vigan	<i>les barris dau</i>
GUIBERT	Jean	Rogues	<i>Madie, la Jurade</i>
GUILHOU	Guillaume	Campestre	<i>Campestre</i>
GUIN	Catherine	Montdardier	<i>le fort</i>
GUIRAUD	Anthoine	Valleraugue	<i>mas Daudé de Talairac</i>
GUIRAUD	Antoine	N-D de la Rouvière	<i>N-D de la Rouvière</i>
GUIRAUD	Claude	St-Laurent-le-Minier	<i>loc de St-Laurent-del-Meinier</i>
GUIRAUD	Etienne	N-D de la Rouvière	<i>N-D de la Rouvière</i>
GUIRAUD	Guillaume	St-Martial	<i>le Péras</i>
GUISART	Bernard	St-André de Magenc.	<i>la Clausa</i>
GUITARD	Anthoine	Le Vigan	<i>les barris dau, Ense</i>
GUONELE	Jean	Rogues	<i>la Traverse</i>
GUONELE	Miquès	Mandagout	<i>mas del Torn, Camp de Nadal</i>
GUOTEZE	Blaize	Aulas	<i>la Carrière</i>
GUOUT	Jehan	Alzon	<i>Alzon</i>
GUY	Anthoine	Montdardier	<i>le fort</i>
GUY	Jehan	Aulas	<i>le Mazel, Salagozes</i>
GUY	Pierre	Aulas	<i>Salagozes</i>
GUY [hoirs de]	Guillaume	Aulas	<i>chemin du Four</i>
HELZIÈRE [hoirs de]	Guillaume	Aulas	<i>Bréau</i>
HEMENARD	Agnès	St-André de Magenc.	<i>la Blaquièrre</i>
HEMENARD	Antoine	St-André de Magenc.	<i>la Clausa, Pont Héraud, Cassibert</i>
HEMENARD	Bresson	Valleraugue	<i>mas de Figuier de Talairac</i>
HEMENARD	Guillaume	St-André de Magenc.	<i>Saint-Andrieu</i>
HEMENARD	Jean	St-André de Magenc.	<i>la Blaquièrre</i>
HEMENARD	Jordy	St-André de Magenc.	<i>la Clausa, Pont Héraud, Cassibert, la Fosse</i>
HEMENARD	Pierre	Roquedur	<i>mas del Colet</i>
HEMENART	Jehan	St-André de Magenc.	<i>la Clausa</i>
HERALD	Anthoine	Valleraugue	<i>mas de Fraissinède</i>
HÉRALDE	Jehane	Montdardier	<i>le fort</i>
HERALH	Jehan	Valleraugue	<i>mas d'Ardalhiès</i>
HERALH	Laurens	Valleraugue	<i>mas d'Ardalhiès</i>
HERMET	Nadal	St-Laurent-le-Minier	<i>loc de St-Laurent-del-Meinier</i>
HERRALH	Pierre	Valleraugue	<i>loc de Varalaugo, mas d'Ardalhiès, Saulte Loups</i>
HEUSSIÈRE	Jaume	St-Martial	<i>Cabane Vielhe</i>
HEUZIÈRE	Pierre	Aulas	<i>le Mazel, mas de Ribarc, chemin du Four</i>
HEUZIÈRE [hoirs de]	Ramon	Aulas	<i>le Mazel</i>
HIERLE	Antoine	N-D de Gatuzières	<i>Melgues</i>
HIERLE	Etienne	St-Martial	<i>la ville</i>
HOLIVET	Guillaume	Le Vigan	<i>les barris basses</i>
HOLMÈDE	Anthoine	Le Vigan	<i>la carrière de la Fabrègue</i>
HORTET	Guilhem	St-Laurent-le-Minier	<i>loc de St-Laurent-del-Meinier</i>
HORTET	Jehan	St-Laurent-le-Minier	<i>loc de St-Laurent-del-Meinier</i>
HORTET	Jehan	Le Vigan	<i>Ense, mas des Périès</i>
HUBAC	Jehan	St-Martial	<i>les Barris</i>
HUBAC	Jehan	Aulas	<i>chemin du Four</i>
HUBAC	Marc	St-Martial	<i>les Barris</i>
HUBAC	Marquez	St-Martial	<i>St-Marsal</i>

## Liste alphabétique des patronymes

Patronymes	Prénoms	Paroisse	lieux-dits
HUBAC [hoirs de]	Jehan	St-Martial	<i>St-Marsal, les Barris</i>
HUBAC[jeune]	Pierre	Aulas	<i>Andronas, rue du Pont</i>
HUC	Jehan	Alzon	<i>Alzon</i>
HUNALH	Estève	Montdardier	<i>les barris de Mondardié</i>
HUNALH	Etienne	Aulas	<i>Bréau</i>
HUNALH	Jaume	Aulas	<i>Bréau</i>
ISARN	Raimon	Le Vigan	<i>les barris basses</i>
ISSART	Jean	Valleraugue	<i>loc de Varalaugo</i>
ISSERT	Antoine	Valleraugue	<i>mas del Carles</i>
ISSERT	Bernard	Valleraugue	<i>mas de Lissert</i>
ISSERT	Guillaume	Valleraugue	<i>mas Randavel</i>
ISSERT	Jaume	Valleraugue	<i>loc de Varalaugo, plan del Col</i>
ISSERT	Pierre	Valleraugue	<i>mas de Valdeiron</i>
JAHOLH	Anthoine	Alzon	<i>Alzon</i>
JAHOLH	Domenge	Alzon	<i>Alzon</i>
JAHOLH	Estève	Alzon	<i>Alzon</i>
JAHOLH	Gaspard	Alzon	<i>Alzon</i>
JAHOLH	Guilhaume	Alzon	<i>Alzon</i>
JAHOLH	Jaume	Alzon	<i>Alzon</i>
JAHOLH	Jehan	Alzon	<i>la Devèze</i>
JAHOLH	Jolié	Alzon	<i>Alzon</i>
JAHOLH [hoirs de]	Huguet	Alzon	<i>Bosc de Roby</i>
JAUME	Jehan	Aulas	<i>mas de la Coste</i>
JAUSSERAN (noble)	Anthoine	Aumessas	<i>mas del Cambo, Omessas</i>
JEHAN	Andrieu	N-D de la Rouvière	<i>mas Favier, Puech Sigalh</i>
JEHAN	Anthoine	Molières	<i>Molières</i>
JEHAN	Anthoine	Arrigas	<i>la Bruguière</i>
JEHAN	Anthoine	St-Pierre de Reven	<i>la Garnarié</i>
JEHAN	Antoine	N-D de la Rouvière	<i>mas Cabrier</i>
JEHAN	Guillaume	St-Martial	<i>mas del Vielhe</i>
JEHAN	Jean	Valleraugue	<i>loc de Varalaugo, Plan del Col, mas de la Peira, de Figueirols</i>
JEHAN	Jehan	Aulas	<i>rue du Pont, la traverse del Pont</i>
JEHAN	Margueride	Molières	<i>Molières</i>
JEHAN	Missal	St-André de Magenc.	<i>la Clausa</i>
JEHAN	Pascal	Molières	<i>Molières</i>
JEHAN	Pierre	Molières	<i>Molières</i>
JEHAN	Pierre	Valleraugue	<i>mas d'Ardalhiès, Dormilhouze</i>
JEHAN	Thomas	Molières	<i>Molières</i>
JEHAN	Thomas	Le Vigan	<i>mas de Lones</i>
JEHAN [fils d'Antoine]	Pierre	Molières	<i>Molières</i>
JEHAN [fils de Pierre]	Jehan	Molières	<i>Molières</i>
JEHAN [fils de Pierre]	Pierre	Molières	<i>Molières</i>
JEHAN [fils de Thomas]	Pierre	Molières	<i>Molières</i>
JEHAN [hoirs de]	Jaume	Campestre	<i>mas de Lom</i>
JEHAN [hoirs de]	Pierre	St-Laurent-le-Minier	<i>mas de la Falguière</i>
JEHAN jeune [f. de Thomas]	Antoine	Molières	<i>Molières</i>
JEHANIN	Pascal	Le Vigan	<i>carrière del Portal Daut, la Traverse</i>
JEHANIN [hoirs de]	Pierre	Molières	<i>la Parran</i>
JOHANEL	Jehan	Montdardier	<i>les Barris de Mondardié</i>
JOHANEL	Pierre	Montdardier	<i>les Barris de Mondardié, Blaneïrol</i>
JOHANI	Pierre	Avèze	<i>mas Arvieu</i>
JOHANY	Pascal	Rogues	<i>la Traverse</i>

## Liste alphabétique des patronymes

Patronymes	Prénoms	Paroisse	lieux-dits
JOIN [hoirs de]	Pierre	Molières	<i>le Gladiel</i>
JOLIE	Pierre	N-D de la Rouvière	<i>camp Sobeiran</i>
JOLIE	Pierre	St-Martial	<i>le Péras</i>
JOLY	Anthoine	Arrigas	<i>Arrigas</i>
JORDAN	Jehan	Le Vigan	<i>la carrière del Portal dau</i>
JORDAN	Marguaride	Montdardier	<i>les Barris de Mondardié</i>
JORDAN [hoirs de]	Pierre	Alzon	<i>Alzon</i>
JORNET	Antoine	Valleraugue	<i>mas de Talairac</i>
JORNET	Guillaume	Valleraugue	<i>mas d'Ardalhiès</i>
JORNET	Jaume	Valleraugue	<i>mas d'Ardalhiès</i>
JORNET	Jean	Valleraugue	<i>mas d'Ardalhiès</i>
JORNET	Jehan	Roquedur	<i>mas de Rovinhac</i>
JORNET	Pascal	Aulas	<i>l'Euzière de Mars</i>
JORNET	Pierre	Roquedur	<i>mas de Rovinhac</i>
JOUNY	Guillaume	Roquedur	<i>le moulin de Boudeno</i>
JOURNET	Antoine	Mandagout	<i>mas del Soulié</i>
JOURNET	Antoine	Le Vigan	<i>les barris du Mech, mas des Périès</i>
JOURNET	Bertrand	Le Vigan	<i>mas des Périès</i>
JOURNET	Estève	Le Vigan	<i>mas de Boliech</i>
JOURNET	Jehan	Le Vigan	<i>mas de Boliech</i>
JOURNET	Pierre	Le Vigan	<i>mas des Périès</i>
JOURNET	Privat	Le Vigan	<i>mas de Boliech</i>
JOURNET	Ramon	Le Vigan	<i>mas del Puech</i>
JOURNET	Valentin	Le Vigan	<i>mas de Boliech, les Caulmelz</i>
JOURNET [jeune]	Estève	Le Vigan	<i>mas de Boliech</i>
JOURNET [jeune]	Jehan	Le Vigan	<i>mas des Périès</i>
LA COMBE (de)	Estève	Montdardier	<i>les Barris de Mondardié</i>
LA COMBE (de)	Jehan	Montdardier	<i>Gardié</i>
LA COMBE (de)	Marty	Alzon	<i>Alzon</i>
LA COURT (de)	Andrieu	Aulas	<i>Court Lavetz, chemin du Fort, Frigolet</i>
LA COURT (de)	Guillaume	Aulas	<i>mas de Bruelh, del Plan</i>
LA PIERRE (de)	Andrieu	Valleraugue	<i>loc de Varalaugo, mas de Berthezène</i>
LA PIERRE (de)	Guilhaume	Valleraugue	<i>loc de Varalaugo</i>
LA PIERRE (de)	Jaume	Valleraugue	<i>loc de Varalaugo, Plan del Col</i>
LA PORTE (de la)	Pierre	N-D de la Rouvière	<i>mas del Mazel, la Tine</i>
LA SALO (de)	Jehan	Alzon	<i>Alzon</i>
LA TORRAL (de)	Pierre	Aulas	<i>Crozilhade, mas de Brion, de Grimalh</i>
LABAT	Pierre	St-Laurent-le-Minier	<i>loc de St-Laurent-del-Meinier</i>
LABAULME (de)	Pierre	Molières	<i>la Baulme</i>
LACAM	Guillaume	St-Laurent-le-Minier	<i>loc de St-Laurent-del-Meinier</i>
LACOMBE (de)	Antoine	Molières	<i>la Parran</i>
LACOMBE (de)	Etienne	Molières	<i>Molières</i>
LACOMBE (de)	Guillaume	Molières	<i>Molières</i>
LACOMBE (de)	Jehan	Molières	<i>Molières, mas de Rauviès</i>
LACOMBE (de)	Pierre	Molières	<i>mas de las Fons</i>
LACOMBE (de) [hoirs de]	Jean	Molières	<i>Molières</i>
LADET	Blaize	Arre	<i>Arre</i>
LADET [hoirs de]	Thomas	Arre	<i>Arre</i>
LAFOS [hoirs de]	Andrieu	Aumessas	<i>le Caladon, la Terisse</i>
LAGARDE	Antoine	Le Vigan	<i>les barris dau, mas del Caumel</i>
LAISSIS	Antoine	Alzon	<i>Alzon</i>
LALÈQUE	Pierre	Arrigas	<i>les Boissières</i>

## Liste alphabétique des patronymes

Patronymes	Prénoms	Paroisse	lieux-dits
LAPIERRE (de)	Jehan	St-Bresson	<i>la Baulme</i>
LAUNE	Anthoine	Le Vigan	<i>mas de Boliech</i>
LAUNE	Pierre	Valleraugue	<i>loc de Varalaugo, mas de las Salos, Varalauga</i>
LAURENS	Alaycette	Aumessas	<i>le Caladon</i>
LAURENS	François	Aulas	<i>Pres Costavolz, la traverse del Pont</i>
LAURENS	Jean	Aumessas	<i>le Caladon, mas del Portal</i>
LAURENS	Jehan	Montdardier	<i>le fort</i>
LAURENS	Jehan	St-Pierre de Reven	<i>la Gamarié</i>
LAURENS	Laurent	Arre	<i>Arre</i>
LAURENS	Pierre	Aulas	<i>Pres Costavolz</i>
LAURENS [hoirs de]	Jehan	Montdardier	<i>Canduzorgues</i>
LAURENS [hoirs de]	Pierre	Aumessas	<i>mas del Portal</i>
LAUTAL	Bernard	St-André de Magenc.	<i>Cambou</i>
LAUZIÈRE (de)	Ramond	Aulas	<i>rue du Pont</i>
LEUTALH	Anthoine	Le Vigan	<i>les barris dau</i>
LIEUSE	Guergory	Avèze	<i>Avèze</i>
LIRON	Anthoine	St-Martial	<i>les Barris</i>
LIRON	Antoine	N-D de la Rouvière	<i>mas Restouble</i>
LIRON	Antoine	St-André de Magenc.	<i>Bretan</i>
LIRON	Blaise	Valleraugue	<i>mas d'Ardailhiès</i>
LIRON	Guillaume	St-Martial	<i>St-Marsal, les Barris</i>
LIRON	Guillaume	Le Vigan	<i>les barris basses</i>
LIRON	Jaume	St-André de Magenc.	<i>Sainct-Andrieu</i>
LIRON	Jehan	St-André de Magenc.	<i>la Clausa</i>
LIRON	Jehan	Valleraugue	<i>loc de Varalaugo, mas d'Ardalhiès</i>
LIRON	Miquès	Valleraugue	<i>mas d'Ardalhiès</i>
LIRON	Nadal	Valleraugue	<i>loc de Varalaugo, prat de Laur</i>
LIRON	Pierre	N-D de la Rouvière	<i>mas de Ferret</i>
LIRON	Pierre	St-André de Magenc.	<i>Bretan</i>
LIRON	Pierre	St-Martial	<i>mas de Liron</i>
LIRON	Pierre	Valleraugue	<i>mas d'Ardalhiès, mas de Malet</i>
LUBAC (de)	Etienne	N-D de Gatuzières	<i>mas de Prades, de Gatuzières</i>
MADIER	Anthoine	Montdardier	<i>le fort</i>
MADIER	Clara	Montdardier	<i>les barris de Mondardié</i>
MADIER	Gabrielle	Montdardier	<i>le fort</i>
MADIER	Pierre	Montdardier	<i>les barris de Mondardié</i>
MAFFRE	Anthoine	St-Bresson	<i>St-Bresson</i>
MAFFRE	Guillaume	St-Bresson	<i>St-Bresson</i>
MAFFRE	Jaume	St-Laurent-le-Minier	<i>mas de la Falguière</i>
MAFFRE	Jean	St-Bresson	<i>Salclarette</i>
MAISTRE	Anthoine	Aulas	<i>Bréau</i>
MAISTRE	Jacques	Aulas	<i>Bréau</i>
MAISTRE	Pierre	Molières	<i>Molières</i>
MAISTRE	Pierre	Aulas	<i>Bréau</i>
MALBOSC (de)	Raimond	Aulas	<i>chemin du Fort, méga Catz</i>
MALEFOSSE	Guillaume	Roquedur	<i>castel de Roccadur</i>
MALÈNE	Anthoine	Aumessas	<i>Campestret</i>
MALÈNE	Jehan	Aumessas	<i>Campestret</i>
MALÈNE	Loys	Aumessas	<i>Campestret</i>
MALET	Anthoine	Le Vigan	<i>la Traverse</i>
MALIE	Antoine	Mandagout	<i>l'Arboux</i>
MALIE	Guillem	Mandagout	<i>l'Arboux</i>

## Liste alphabétique des patronymes

Patronymes	Prénoms	Paroisse	lieux-dits
MALIE	Jehan	Aumessas	<i>la Viale, Sencaux</i>
MALZAC	Guillaume	St-Pierre de Reven	<i>Reven, le Fournel, la Borie</i>
MARINE	Agnès	Le Vigan	<i>mas del Puech de Vidal</i>
MARQUES	Anthoine	Le Vigan	<i>la carrière del Portal dau</i>
MARQUES	Armand	Le Vigan	<i>mas de Boliech</i>
MARSAL	Barthélémy	N-D de la Rouvière	<i>Leuzière</i>
MARSAL	Bernard	Roquedur	<i>mas de la Salo</i>
MARSAL	Guillaume	Roquedur	<i>mas de Lolmède</i>
MARSAL	Jean	N-D de la Rouvière	<i>puech Sigal</i>
MARSAL	Jehan	St-Martial	<i>le Péras</i>
MARSAL	Lois	Roquedur	<i>mas de Marsal, del Colet</i>
MARSAL	Pierre	Montdardier	<i>les Barris de Mondardié</i>
MARSAL	Valentin	Le Vigan	<i>Portail Sobeiran</i>
MARSAL	Valenty	Aulas	<i>le Portalet</i>
MARSIAL	Jehan	Roquedur	<i>mas de la Coste Souteirane</i>
MARSIE	Jehan	Mandagout	<i>mas de Fadat</i>
MARTEL	Jehan	Molières	<i>mas de Rauviès</i>
MARTEL	Jehan	Le Vigan	<i>mas de Gaujac, la Traverse</i>
MARTEL	Pierre	Arre	<i>mas del Cros</i>
MARTIN	Andrieu	Mandagout	<i>Coste Ubague</i>
MARTIN	Anthoine	Aulas	<i>Cambon, Valcroze</i>
MARTIN	Antoine	Mandagout	<i>les Combetes, l'Arboux, Coste Ubague</i>
MARTIN	Antoine	St-Martial	<i>St-Marsal, la ville, la Frégières</i>
MARTIN	Catherine	Aulas	<i>Valcroze</i>
MARTIN	Claude	Mandagout	<i>Bel Luoc</i>
MARTIN	Florette	Aulas	<i>Frigoulet</i>
MARTIN	Gabriel	Mandagout	<i>le Castel</i>
MARTIN	Gabriel	Le Vigan	<i>la carrière de la Fabrègue, la Traverse</i>
MARTIN	Guillaume	Avèze	<i>mas de Capion</i>
MARTIN	Guillaume	St-André de Magenc.	<i>la Puzeta</i>
MARTIN	Guillaume	St-Martial	<i>la ville, le Barnier</i>
MARTIN	Guillaume	St-Laurent-le-Minier	<i>terrado del Vinio</i>
MARTIN	Guillem	Mandagout	<i>Fraissinet, Coste Ubague</i>
MARTIN	Jean	Mandagout	<i>las Faysses, mas del Serre, les Balmeles, Camp de Nadal</i>
MARTIN	Jerdy	Mandagout	<i>l'Arboux</i>
MARTIN	Marcelin	St-André de Magenc.	<i>la Clausa</i>
MARTIN	Marguerite	St-Martial	<i>la Frégières</i>
MARTIN	Pierre	Montdardier	<i>Forniguozes</i>
MARTIN	Pierre	Mandagout	
MARTIN	Pierre	St-André de Magenc.	<i>la Clausa</i>
MARTIN	Pierre	Aulas	<i>Salagozes</i>
MARTIN	Pierre	Le Vigan	<i>la carrière del Portal dau</i>
MARTRON	Arman	St-André de Magenc.	<i>Bretan</i>
MARTY	Andrieu	St-André de Magenc.	<i>Beaulieu</i>
MARTY	Anthoine	Mandagout	<i>le Castel</i>
MARTY	Antoine	Valleraugue	<i>mas del Puech, d'Ardailhiès</i>
MARTY	Berthomieu	Montdardier	<i>les barris de Mondardié</i>
MARTY	Catherine	Aulas	<i>mas del Serres</i>
MARTY	Etienne	Aulas	<i>mas d'Arfy</i>
MARTY	Francès	St-André de Magenc.	<i>la Clausa</i>
MARTY	Francès	Aulas	<i>mas del Fesc</i>
MARTY	Gabriel	Aulas	<i>Bréau</i>



## Liste alphabétique des patronymes

Patronymes	Prénoms	Paroisse	lieux-dits
MARTY	Gilles	Aulas	<i>Puechagut, mas de la Coste</i>
MARTY	Guillaume	Aulas	<i>Monna</i>
MARTY	Guillaume	St-Laurent-le-Minier	<i>al Razal</i>
MARTY	Jaume	Valleraugue	<i>mas Randavel</i>
MARTY	Jaumet	Mandagout	<i>mas de Gatges</i>
MARTY	Jehan	Mandagout	<i>mas del Torn</i>
MARTY	Jehan	Aulas	<i>Salagozes</i>
MARTY	Pascal	Aulas	<i>Bréau</i>
MARTY	Pierre	Montdardier	<i>les Barris de Mondardié</i>
MARTY	Pierre	Molières	<i>Molières</i>
MARTY	Pierre	Aulas	<i>rue du Portalet, méga Catz</i>
MARTY	Pierre	St-Laurent-le-Minier	<i>loc de St-Laurent-del-Meinier</i>
MARTY	Thomas	Molières	<i>Molières</i>
MARTY	Vincent	Valleraugue	<i>mas Randavel</i>
MARTY [dit Bislausso]	Anthoine	Aulas	<i>mas del Serres</i>
MARTY [dit Vidal]	Anthoine	Aulas	<i>Pres Costavolz, mas del Serres</i>
MARTY [hoirs de]	Gabriel	Aulas	<i>Frigolet</i>
MARTY [hoirs de]	Jean	Aulas	<i>rue du Portalet</i>
MARTY jeune	Anthoine	Aulas	<i>Salagozes, le Portalet</i>
MARTY vielh	Anthoine	Aulas	<i>Salagozes</i>
MASSAPORT	Jehan	Le Vigan	<i>le Noguier Lombart</i>
MATHIEU	Bertrand	Aulas	<i>Bréau</i>
MATHIEU	Etienne	Aulas	<i>Bréau</i>
MATHIEU	Marsal	St-Pierre de Reven	<i>Reven, mas de Solatges</i>
MATHIEU	Pierre	Aulas	<i>la Traverse</i>
MATHIVE	Sanchète	Aulas	<i>l'Euzière de Mars</i>
MAUREL	Antoine	N-D de Gatuzières	<i>Peire Grosse</i>
MAUREL	Jean	N-D de Gatuzières	<i>Peire Grosse</i>
MAURI	Valentin	Montdardier	<i>mas de Caucanas</i>
MAURIN	Jean	N-D de Gatuzières	<i>la Bragouze</i>
MAURIN	Valentin	Le Vigan	<i>mas de Lones</i>
MAURY	Anthoine	Le Vigan	<i>l'Espigarié, mas de Pailheirolz</i>
MAURY	Antoine	N-D de Gatuzières	<i>la Bragouze</i>
MAURY	Antoine	St-Bresson	<i>St-Bresson</i>
MAURY	Antoine	Roquedur	<i>le Mazet près d'Aspros</i>
MAURY	Estienne	St-Bresson	<i>St-Bresson</i>
MAURY	Etienne	N-D de Gatuzières	<i>la Sublarie</i>
MAURY	Jean	St-Bresson	<i>St-Bresson</i>
MAURY	Jehan	Le Vigan	<i>l'Espigarié, mas de Pailheirolz</i>
MAURY	Pierre	Campestre	<i>mas del Salze</i>
MAURY	Pierre	St-Bresson	<i>St-Bresson</i>
MAURY	Pierre	Le Vigan	<i>l'Espigarié, mas de Pailheirolz</i>
MAURY [jeune]	Antoine	Roquedur	<i>castel de Roccadur</i>
MAURY [vieux]	Antoine	Roquedur	<i>castel de Roccadur</i>
MAYNIE	Jolhien	St-André de Magenc.	<i>la Clausa</i>
MAZEL	Andrieu	St-Bresson	<i>Comairo</i>
MAZEL	Anthoine	Aulas	<i>mas de Bruelh, la traverse del Pont, la Carrière, la Brune</i>
MAZEL	Blaise	Le Vigan	<i>mas del Puech</i>
MAZEL	Fulcrand	Campestre	<i>mas de Lom</i>
MAZEL	Pierre	Aulas	<i>mas de Bruelh</i>
MAZEL	Prival	St-Bresson	<i>Trouzel</i>
MAZOT	Jehan	Roquedur	<i>mas del Cabanis</i>

## Liste alphabétique des patronymes

Patronymes	Prénoms	Paroisse	lieux-dits
MAZOT	Martin	Roquedur	<i>mas del Cabanis</i>
MEISSONIE	Antoine	N-D de Gatuzières	<i>Jontanel</i>
MEISSONIE	Barthélémy	N-D de Gatuzières	<i>Jontanel</i>
MÉJAN	Antoine	Valleraugue	<i>mas de Talairac, terroir de Crouset</i>
MÉJAN	Jean	Valleraugue	<i>mas d'Ardalhiès</i>
MÉJAN	Marcelin	Valleraugue	<i>mas de la Becède</i>
MÉJAN	Pierre	Valleraugue	<i>mas Figariel de Talairac</i>
MÉJANEL	Jaume	Valleraugue	<i>mas de Méjanel</i>
MÉJANÈLE	Marie	Valleraugue	<i>loc de Varalugo</i>
MEJEAN	Antoine	N-D de la Rouvière	<i>mas del Mazel</i>
MEJEAN	Guillaume	N-D de la Rouvière	<i>mas del Mazel</i>
MENART	Pierre	Valleraugue	<i>mas de Valdeiron</i>
MERCIER	Jehan	Aulas	<i>rue du Pont</i>
MERCIER [hoirs de]	Jehan	Aulas	<i>la Plasse</i>
MERISSOLHE	Florette	Le Vigan	<i>le Cros</i>
MERTROU	Andrieu	St-André de Magenc.	<i>Mertrou</i>
METGE	Anthoine	St-Martial	<i>la ville</i>
METGE	Jehan	Le Vigan	<i>mas de Jehan Metge, le Cros</i>
METGE	Loys	Le Vigan	<i>mas des Périès</i>
MIELGUES (de)	Jean	N-D de Gatuzières	<i>mas de Prades, del Puech, Gatuzières</i>
MIELGUES (de)	Raimond	N-D de Gatuzières	<i>mas de Prades</i>
MIQUEL	Anthoine	Arrigas	<i>mas del Torn</i>
MIQUEL	Antoine	Valleraugue	<i>mas d'Ardalhiès</i>
MIQUEL	Estève	Montdardier	<i>Navas</i>
MIQUEL	Guillaume	Le Vigan	<i>la Traverse</i>
MIQUEL	Jean	St-André de Magenc.	<i>la Clausa</i>
MIQUEL	Jehan	Montdardier	<i>le fort</i>
MIQUEL	Jehan	Arre	<i>Arre</i>
MIQUEL	Marquès	Roquedur	<i>mas de la Coste Arman</i>
MIQUEL	Pierre	Valleraugue	<i>mas de Lissert, Varalugo, mas d'Ardalhiès</i>
MIQUEL	Pierre	Le Vigan	<i>mas de Lones</i>
MIQUEL	Thomas	Valleraugue	<i>mas Méjean, mas de Malet</i>
MIQUEL [fils de Jehan]	Anthoine	Montdardier	<i>Navas</i>
MIQUEL [fils de Raimond]	Anthoine	Montdardier	<i>Navas</i>
MIQUEL [hoirs de]	Martin	Montdardier	<i>Navas</i>
MOINIER	Anthoine	Aulas	<i>la Montagne</i>
MOISSON	Pierre	Aumessas	<i>Puech Moisso</i>
MOLINE	Pierre	Aulas	<i>le Mazel</i>
MOLOS	Pierre	N-D de Gatuzières	<i>mas de Gatuzières</i>
MONAS	Andrieu	Aulas	<i>Bresquette</i>
MONFAION	Antoine	Le Vigan	<i>mas de Lones</i>
MONFAJON (de)	Bertran	Montdardier	<i>terrado de Calvas</i>
MONFAYON (de)	Anthoine	St-Laurent-le-Minier	<i>loc de St-Laurent-del-Meinier</i>
MONNA	Etienne	Aulas	<i>mas de Pertusse</i>
MONNA [hoirs de]	Guillaume	Aulas	<i>la Traverse del Pont</i>
MONNA [hoirs de]	Pierre	Aulas	<i>le Mazel</i>
MONTANHO	Jaume	Mandagout	<i>Navolz</i>
MONTEL	Anthoine	Molières	<i>mas de Rauviès</i>
MONTE LH	Pierre	Arrigas	<i>le Fort d'Arrigas</i>
MONTET	Jaume	Aulas	<i>la Carrière</i>
MONTET	Mathieu	Montdardier	<i>Canduzorgues</i>
MONTET	Pierre	Arrigas	<i>St-Jordy</i>

## Liste alphabétique des patronymes

Patronymes	Prénoms	Paroisse	lieux-dits
MONTET	Pierre	Valleraugue	<i>Montet de Talairac, mas Monart de Talairac</i>
MONTFAUCON (de) noble	Foulcran	Le Vigan	<i>le Noguier Lombart, la Traverse</i>
MONTFAUCON (de) noble	Fulcrand	St-Bresson	<i>Cerbos</i>
MONTREDON	Antoine	Roquedur	<i>mas de Marsal</i>
MONTS	Fermy	Roquedur	<i>castel de Roccadur</i>
MORAT	Alexis	Valleraugue	<i>loc de Varalaugo</i>
MORAT	Jaume	Le Vigan	<i>mas de Morat</i>
MORENE	Guillaume	Aulas	<i>mas d'Arfy</i>
MORET	Anthoine	Aulas	<i>mas d'Arfy</i>
MORET	Anthoine	Le Vigan	<i>la Traverse</i>
MORET	Estève	Le Vigan	<i>mas de Campis</i>
MORET	Guillaume	Aulas	<i>mas de Vinhalz, d'Arfy</i>
MORET	Jehan	St-Martial	<i>les Barris</i>
MORET	Jehan	Valleraugue	<i>loc de Varalaugo, Plan del Col</i>
MORET	Jehan	Valleraugue	<i>mas de Moret</i>
MORET	Jehan	Le Vigan	<i>mas de Campis</i>
MORET	Pierre	Le Vigan	<i>mas de Campis</i>
MORGUE	Antoine	Le Vigan	<i>Grémolet</i>
MORGUE	Bermon	N-D de la Rouvière	<i>mas Favier</i>
MORGUES	Pierre	Valleraugue	<i>mas d'Ardalhiès</i>
MORIE	Jean	Aumessas	<i>le Caladon</i>
MORIER	Anthoine	Mandagout	<i>la Peire</i>
MORIER	Antoine	Avèze	<i>la Fos</i>
MORIER	Jehan	St-André de Magenc.	<i>Saint-Andrieu</i>
MOURGUE	Blaize	St-Martial	<i>St-Marsal, la Coste s/s la ville</i>
MOURGUE	Jehan	St-Martial	<i>les Barris</i>
MOURIER	Antoine	Roquedur	<i>mas de la Bossugarié</i>
MOYNIE	Anthoine	Mandagout	<i>Fraissinet</i>
MOYNIE	Jehan	Mandagout	<i>Fraissinet</i>
MOYNIÈRE	Jehane	Le Vigan	<i>Landrieu</i>
MOZIEUX	Jean	N-D de Gatuzières	<i>mas de Gatuzières</i>
NADAL	Andrieu	Mandagout	<i>le Castel</i>
NADAL	Anthoine	Aulas	<i>Bréau</i>
NADAL	François	Avèze	<i>Falguiel</i>
NADAL	François	Aulas	<i>mas del Plan</i>
NADAL	Gabriel	Aulas	<i>rue du Pont</i>
NADAL	Guillaume	Aulas	<i>la Plasse</i>
NADAL	Guillaume	Valleraugue	<i>mas d'Ardalhiès</i>
NADAL	Jean	Mandagout	<i>Sabouros, mas de Fadat</i>
NADAL	Jean	Valleraugue	<i>mas de la Pieira</i>
NADAL	Jehan	Aulas	<i>Bréau</i>
NADAL	Lois	Montdardier	<i>les barris de Mondardié, le fort, la Voulte</i>
NADAL	Loys	Aulas	<i>Bréau</i>
NADAL	Pierre	Aulas	<i>Bréau</i>
NAVAS (de)	Jehan	Mandagout	<i>le Castel</i>
NAVAS (de)	Pierre	Mandagout	<i>mas del Soulié</i>
NISSOLE	Lois	Avèze	<i>le Caila</i>
NISSOLLE	Andrieu	St-André de Magenc.	<i>Saint-Andrieu, le Cros</i>
NISSOLLE	Anthoine	St-André de Magenc.	<i>Saint-Andrieu, le Cros</i>
NISSOLLE	Jaume	St-André de Magenc.	<i>Saint-Andrieu</i>
NISSOLLE	Jean	St-Martial	<i>Cabane Vielhe</i>
NISSOLLE	Jehan	St-André de Magenc.	<i>Saint-Andrieu</i>

## Liste alphabétique des patronymes

Patronymes	Prénoms	Paroisse	lieux-dits
NOGARÈDE	Anthoine	Aulas	<i>mas de Grimalh</i>
NOGARÈDE	Bernard	Aumessas	<i>mas del Cambo, de Salech, Omessas, Sencaux, les Canalz</i>
NOGARÈDE	Bernard	Arrigas	<i>Vernos, le Vilaret</i>
NOGARÈDE	Bernard	Valleraugue	<i>loc de Varalaugo, molin d'Eraud</i>
NOGARÈDE	Guilhaume	Arrigas	<i>la Bruguière</i>
NOGARÈDE	Jaume	Arre	<i>Arre</i>
NOGARÈDE	Jehan	Aumessas	<i>la Viale</i>
NOGARÈDE	Pierre	Aumessas	<i>mas del Cambo, Omessas</i>
NOGARÈDE	Pierre	Arre	<i>Arre</i>
NOGARÈDE [jeune]	Jehan	Aumessas	<i>Omessas</i>
NOGUARÈDE	Andrieu	Le Vigan	<i>la Traverse</i>
NOGUIÉ	Antoine	Valleraugue	<i>mas de la Valeté</i>
NOGUIÉ	Bernard	Valleraugue	<i>mas de Valdeiron</i>
NOGUIÉ	François	Roquedur	<i>castel de Roccadur</i>
NOGUIER	Anthoine	Aulas	<i>Salagozes</i>
NOGUIER	Anthoine	Le Vigan	<i>Portail Sobeiran</i>
NOGUIER	Bernard	Aulas	<i>Salagozes</i>
NOGUIER	Guillaume	Aulas	<i>Salagozes</i>
NOGUIER	Jehan	Aulas	<i>Salagozes</i>
NOGUIER	Pierre	Aulas	<i>Salagozes</i>
NOVEL	Jehan	Le Vigan	<i>les barris dau</i>
NOVILLE (de) noble	Charles	Campestre	<i>Campestre</i>
NOZERAN	Guillaume	Campestre	<i>Campestre</i>
NOZERAN	Jaume	Campestre	<i>mas de Lom</i>
NOZERAN	Jean	Campestre	<i>mas de Lom</i>
NOZERAN	Pierre	Campestre	<i>mas de Lom</i>
NOZERAN [hoirs de]	Jean	Campestre	<i>mas de Lom</i>
OLIVET	Antoine	Montdardier	<i>l'Escalo, les Barris de Mondardié</i>
OLIVET	Jehan	Montdardier	<i>les barris de Mondardié, le fort, mas de Florac</i>
OULIVET	Astruc	Rogues	<i>Clauzel, Rogues</i>
OULIVET	Etienne	Rogues	<i>la Traverse</i>
OULIVET	Jean	Rogues	<i>Leuze et la Jurade</i>
OULIVET	Pierre	Rogues	<i>la Jurade, mas del Puech</i>
PAGÈS	Andrieu	Alzon	<i>Alzon</i>
PAGÈS (noble)	Anthoine	Molières	<i>Molières</i>
PAGÈS (noble)	Antoine	N-D de Gatuzières	<i>mas de Fontès</i>
PAGÈS	Jehan	Alzon	<i>Alzon</i>
PAGÈS	Loys	Valleraugue	<i>l'Espéro</i>
PAGÈS	Thomas	Valleraugue	<i>l'Espéro</i>
PALMIER	Guilhaume	Arrigas	<i>le Fort d'Arrigas</i>
PARELONGUE	Anthonie	Molières	<i>Molières</i>
PARELONGUE	Jean	Molières	<i>Molières</i>
PARELONGUE	Pascal	Molières	<i>Molières</i>
PAROLONGUE [hoirs de]	Jehan	Roquedur	<i>mas de Rovinhac</i>
PARRAN [hoirs de]	Loys	St-Martial	<i>St-Marsal, las Combes, Cabane Vielhe</i>
PASTRE	Antoine	Arrigas	<i>le Vilaret, la Bruguière</i>
PAULET	Antoine	Campestre	<i>mas de Lom, Campestre</i>
PAULET	Pierre	Alzon	<i>Alzon</i>
PEIRE	Jaume	Campestre	<i>mas de Lom</i>
PEIRE	Pierre	Valleraugue	<i>mas del Cros</i>
PEIRE	Raimond	Campestre	<i>mas de Lom</i>
PEIRE [hoirs de]	Jaume	Campestre	<i>mas de Lom</i>

## Liste alphabétique des patronymes

Patronymes	Prénoms	Paroisse	lieux-dits
PEIRE [hoirs de]	Valentin	Campestre	<i>Campestre</i>
PEIRE (de)	Audet	Le Vigan	<i>les barris basses</i>
PEIRE (de)	Etienne	Aulas	<i>Cambon</i>
PEIRE (de)	Huguet	Aulas	<i>la Plasse</i>
PEIRE (de)	Jean	Aulas	<i>Bréau</i>
PEIRE (de)	Jehan	Le Vigan	<i>les barris basses</i>
PEIRE (de)	Pierre	Aulas	<i>Bréau</i>
PEIRE (de)	Raimond	Aulas	<i>Bréau</i>
PEIRENC [vielh]	Jehan	Le Vigan	<i>les barris dau</i>
PEIRONET	Antoine	Rogues	<i>Madie</i>
PEIROTOS	Etienne	Campestre	<i>Campestre</i>
PELATAN	Anthoine	St-Martial	<i>la ville</i>
PELENC	Guillaume	Aulas	<i>mas de la Coste</i>
PELENC	Jehan	Aulas	<i>mas de la Coste</i>
PELON	Estienne	Avèze	<i>Avèze</i>
PENARIÉ	Pierre	Valleraugue	<i>mas del Cros</i>
PEPIN	Pierre	Aulas	<i>la Carrière</i>
PERCI	Antoine	St-Pierre de Reven	<i>la Garnarié</i>
PERIÉ	Antoine	Le Vigan	<i>les barris basses</i>
PERIÉ	Jehan	Valleraugue	<i>mas des Périès, Combe première, prat de Leuzière, mas Talairac</i>
PERIÉ	Nicolau	Valleraugue	<i>loc de Varalaugo, mas del Puech</i>
PERIÉ	Pierre	Valleraugue	<i>mas del Puech</i>
PERIÉ	Salvan	Valleraugue	<i>loc de Varalaugo, paln del Col</i>
PERIÉ	Thomas	Valleraugue	<i>mas del Plan</i>
PERIER	Anthoine	Aulas	<i>prest Costavols</i>
PERIER	Antoine	Valleraugue	<i>loc de Varalaugo, mas del Plan</i>
PERIER	Jaume	N-D de la Rouvière	<i>mas de Cabrié</i>
PERIER	Jaume	Valleraugue	<i>loc de Varalaugo</i>
PERIER	Salvan	N-D de la Rouvière	<i>mas del Mazel</i>
PERIÈS	Pierre	Valleraugue	<i>mas des Périès</i>
PERRIER	Laurent	St-André de Magenc.	<i>la Coste</i>
PERRIN	Anthoine	Aumessas	<i>mas de Tours</i>
PERRIN	Jehan	Aumessas	<i>la Pélocarié</i>
PERRIN	Paulet	Aumessas	<i>la Pélocarié</i>
PERRIN	Pierre	Aumessas	<i>le Caladon, Puech Moisso, la Pélocarié, la Terisse</i>
PERTUS	Jaume	Mandagout	<i>le Castel</i>
PETIT	Etienne	Avèze	<i>Avèze</i>
PETIT	Jehan	Valleraugue	<i>l'Espéro</i>
PIBAROT	Pierre	St-Martial	<i>les Barris, la ville, mas de Bès</i>
PIEIRE	Anthoine	St-Martial	<i>St-Marsal</i>
PIERE	André	Valleraugue	<i>loc de Varalaugo</i>
PIERRE	Antoine	Valleraugue	<i>mas de la Pieira</i>
PIERRE	Jaume	Valleraugue	<i>loc de Varalaugo</i>
PIERRE (de)	Anthoine	Aulas	<i>chemin du Four</i>
PINTARD	Guillaume	Valleraugue	<i>mas de la Pieira, Aironard</i>
PINTARD	Jehan	Valleraugue	<i>mas de Talairac</i>
PLANCHON	Anthoine	Molières	<i>mas Pelloux</i>
PLANCHON	Antoine	Le Vigan	<i>les barris basses</i>
PLANCHON	Jacques	Roquedur	<i>mas de la Coste Arman</i>
PLANCHON	Jean	Avèze	<i>la Boysse</i>
PLANCHON	Jehan	Le Vigan	<i>le Portail Sobeiran, les barris dau</i>
PLANCHON	Valentin	Le Vigan	<i>les barris basses</i>

## Liste alphabétique des patronymes

Patronymes	Prénoms	Paroisse	lieux-dits
PLANCO	Jean	Aulas	<i>la Carrière</i>
PLANQUE	Andrieu	Mandagout	<i>la Planque</i>
PLANQUE	Anthoine	Mandagout	<i>la Guosmarie, la Planque</i>
PLANQUE	Guillem	Mandagout	<i>la Planque</i>
POIOL	Claude	Le Vigan	<i>mas de Colaro, l'ort de la Calquière, les barris dau</i>
POIOL	Jean	St-Laurent-le-Minier	<i>mas de la Falguière</i>
POIOL	Jehan	Le Vigan	<i>les barris basses</i>
POIOL	Marcelin	St-Laurent-le-Minier	<i>mas de la Falguière</i>
POIOLA	Pierre	Aumessas	<i>Omessas, la Viale</i>
POJOL	[?]	N-D de Gatuzières	<i>Cabrilhac</i>
POLILHOU	Jehan	Avèze	<i>Avèze</i>
POLMERIEL	Pierre	St-André de Magenc.	<i>Planeta</i>
POLVEREL	Frances	Arre	<i>Arre</i>
POMARET	Fermy	Roquedur	<i>mas de Rovinhac, castel de Roccadur</i>
POMARET	Jehan	Aulas	<i>Clapisse</i>
POMARET	Pierre	Aulas	<i>Truelh de Mars</i>
PON (del)	Antoine	Valleraugue	<i>mas Méjean</i>
PON (del)	Jehan	Valleraugue	<i>loc de Varalaugo</i>
PON (del)	Pierre	Valleraugue	<i>mas Méjean</i>
PONS	Anthoine	Aulas	<i>la Plasse, les Cours</i>
PONS	Jehan	Aulas	<i>le Mazel</i>
PONS	Pierre	Aulas	<i>mas de Bruelh</i>
PONTIER	Antoine	St-Pierre de Reven	<i>Reven</i>
PORTAL	Guillaume	St-Pierre de Reven	<i>Reven</i>
PORTALES	Anthoine	Montdardier	<i>mas de Caucanas</i>
PORTALÈS	Antoine	St-André de Magenc.	<i>Peire Grosse</i>
PORTALÈS	Gabriel	St-Laurent-le-Minier	<i>mas de la Combe</i>
PORTALÈS	Grégoire	St-André de Magenc.	<i>Peire Grosse, la Puzeta</i>
PORTALÈS	Lois	St-Laurent-le-Minier	<i>loc de St-Laurent-del-Meinier, terrado del Sales</i>
PORTALEZ	Pierre	St-Martial	<i>Cambo Long</i>
PRALONGUE	Guillem	Mandagout	<i>Navolz</i>
PRALONGUE	Jehan	Mandagout	<i>la Combe</i>
PRALONGUE [hoirs de ]	Anthoine	Mandagout	<i>la Peire</i>
PRATLONG	Guillaume	N-D de Gatuzières	<i>mas d'Auros</i>
PREVOST	Anthoine	Le Vigan	<i>la carrière del Portal dau</i>
PRIVAT	Pierre	N-D de Gatuzières	<i>Melgues</i>
PRUNET	Vincent	Alzon	<i>Alzon</i>
PUECH	Bernard	St-André de Magenc.	<i>les Pauzes</i>
PUECH	Guillaume	N-D de Gatuzières	<i>Jontanel</i>
PUECH	Guillaume	Aumessas	<i>mas de Tours, la Costête</i>
PUECH	Guillaume	St-Laurent-le-Minier	<i>loc de St-Laurent-del-Meinier</i>
PUECH	Jean	St-André de Magenc.	<i>les Pauzes</i>
PUECH	Loys	Le Vigan	<i>mas des Périès</i>
PUECH	Pierre	Le Vigan	<i>mas del Caumel</i>
PUECH	Ramon	Le Vigan	<i>mas del Caumel</i>
QUARLES	Jehan	Valleraugue	<i>terroir de Fenoulhet</i>
QUATREFAGES	Bertrand	Arrigas	<i>Peyraube bas</i>
QUATREFAGES	Jehan	Arrigas	<i>las Clédos</i>
QUATREFAGES [de Jaoul]	Antoine	Arrigas	<i>le Vilaret</i>
QUATREFAGES [jeune]	Antoine	Arrigas	<i>le Vilaret, la Bruguière</i>
QUATREFAGES [Vielh]	Antoine	Arrigas	<i>le Vilaret</i>
QUENTIN	Antoine	Roquedur	<i>mas de Bolségur</i>

## Liste alphabétique des patronymes

Patronymes	Prénoms	Paroisse	lieux-dits
QUEREL	Antoine	St-Pierre de Reven	<i>le Fournel</i>
QUEROL	Guillaume	Aulas	<i>Marde Macier</i>
QUINTANELE	Gabrielle	Arre	<i>Arre</i>
RACANIER	Pierre	Aumessas	<i>mas de Tours, la Costête</i>
RAMALHE	Anthoine	St-Martial	<i>le Péras</i>
RAMEDY	Blaize	St-André de Magenc.	<i>Beaulieu</i>
RAMEL	Phelip	Rogues	<i>la borie de Camps, mas del Pon</i>
RAMON	Thomas	N-D de Gatuzières	<i>mas del Roquet</i>
RANC (del)	Pierre	Valleraugue	<i>loc de Varalaugo</i>
RANDAVEL	Jean	Valleraugue	<i>loc de Varalaugo, mas de Malet</i>
RANDAVEL	Thomas	Valleraugue	<i>mas Randavel</i>
RANDON	Andrieu	Aulas	<i>chemin du Four, la Montagne</i>
RANDON	Anthoine	Aulas	<i>mas de Bruelh, la Plasse</i>
RANDON	Etienne	Aulas	<i>Bréau</i>
RANDON	François	Aulas	<i>rue du Portalet</i>
RANDON	François	Le Vigan	<i>les barris aux</i>
RANDON	Guillaume	Aulas	<i>las Courtes</i>
RANDON	Jehan	Aulas	<i>prest Costavols, Bréau</i>
RANDON	Marcelin	Mandagout	<i>les Balmeles</i>
RANDON	Pierre	Molières	<i>Molières</i>
RANDON	Pierre	Avèze	<i>Avèze</i>
RANDON	Pierre	Aulas	<i>mas de Bruelh, Salagozes, Bréau</i>
RANDON [hoirs de]	Jehan	Aulas	<i>Bréau</i>
RAOULX	Jehan	Aumessas	<i>la Pélocarié</i>
RAOULX	Loys	Aumessas	<i>Salveplane, la Coste, Ferrières, les Pizes</i>
RAOUX	Léonart	Le Vigan	<i>la carrière del Portal dau</i>
REBOLH	Anthoine	Le Vigan	<i>la carrière del Portal dau</i>
REBOLH	Pierre	Le Vigan	<i>mas del Puech</i>
REBOUL	Antoine	Molières	<i>Molières</i>
REBOUL	Blaize	Le Vigan	<i>mas de Boliech</i>
REDONEL	Andrieu	Aulas	<i>prest Costavols</i>
REDONEL	Anthoine	St-Laurent-le-Minier	<i>mas de la Combe, loc de St-Laurent</i>
REDONEL	Guillaume	Aulas	<i>mas d'Arfy, prest Costavols</i>
REDONEL	Jaume	Valleraugue	<i>loc de Varalaugo</i>
REDONEL	Jehan	Aulas	<i>prest Costavols</i>
REDORTIE	Guillaume	St-Martial	<i>St-Marsal</i>
REDORTIE	Loys	St-Martial	<i>St-Marsal</i>
REDORTIE	Valentin	St-Martial	<i>St-Marsal</i>
REDOUSSAS	Bernard	Arrigas	<i>Arrigas, le Fort d'Arrigas, las Couasses</i>
REDOUSSAS	Jean	Arrigas	<i>le Fort d'Arrigas</i>
REFREGIER	Marguerite	St-Pierre de Reven	<i>le Fournel</i>
REFREGIER	N?	St-Pierre de Reven	<i>la Gamarié</i>
RELHAN	Hippolyte	N-D de Gatuzières	<i>mas d'Auros</i>
RESTOUBLE	Guillaume	St-Martial	<i>la ville, la Coste s/s la ville</i>
RESTOUBLE	Jean	Valleraugue	<i>loc de Varalaugo</i>
RESTOUBLE	Jehan	St-Martial	<i>Baldet</i>
RESTOUBLE	Pierre	N-D de la Rouvière	<i>mas de Cabrié</i>
RESTOUBLE	Pierre	St-Martial	<i>le Péras</i>
RIALHE	Jehan	Arre	<i>Arre</i>
RIBARC	Anthoine	Aulas	<i>Pres Costavolz, mas de Ribarc</i>
RIBARC	Gilli	Aulas	<i>la Plasse</i>
RIBART	Guillaume	St-André de Magenc.	<i>Planeta</i>

## Liste alphabétique des patronymes

Patronymes	Prénoms	Paroisse	lieux-dits
RIBART	Guillem	Mandagout	<i>mas de Rouas</i>
RIBART	Marguerite	Mandagout	<i>mas de Rouas</i>
RIBART	Miquelle	Mandagout	<i>mas de Rouas</i>
RIBART	Pierre	Valleraugue	<i>mas Saumade</i>
RICARD	Guilhaume	Mandagout	<i>mas de Fadat, moulin Ricard, Coste Ubague</i>
RICARD	Jean	Mandagout	<i>moulin Ricard, mas de Roas, Coste Ubague, mas de Rouas</i>
RICARD	Loise	Mandagout	<i>las Combos</i>
RICART	Guillaume	Aulas	<i>la Plasse, l'Espital</i>
RICART	Jean	St-Pierre de Reven	<i>la Gamarié</i>
RIGAL	Andrieu	Montdardier	<i>Navas</i>
RIGAL	Andrieu	Montdardier	<i>Navas</i>
RIGAL	Bauzile	Campestre	<i>mas de Lom</i>
RIGAL	Guillaume	St-Martial	<i>Mont Semech</i>
RIGAL	Jaume	St-Bresson	<i>St-Bresson</i>
RIGAL	Laurent	St-Bresson	<i>St-Bresson</i>
RIGALDE	Astrugue	St-Martial	<i>St-Marsal</i>
RIGALH	Marcelin	N-D de la Rouvière	<i>mas Favier, la borie del Bès</i>
RIOBLAN	Alexandre	Le Vigan	<i>la Traverse</i>
ROBERT	Jehan	Aulas	<i>rue du Pont</i>
ROBIEU (de)	Anthoine	Avèze	<i>Avèze</i>
ROCIABOL	Jean	Aumessas	<i>le Caladon</i>
ROCAIROL	Anthoine	Montdardier	<i>les Barris de Mondardié, le fort</i>
ROCCA	Anthoine	St-André de Magenc.	<i>la Clausa, la Coste</i>
ROCCAPLAN	Jean	N-D de Gatuzières	<i>mas d'Auros</i>
ROCCAVILLE [hoirs de]	Guilhem	Montdardier	<i>le fort</i>
ROCOS	François	Aumessas	<i>Omessas</i>
ROCOS [jeune]	Pierre	Aumessas	<i>Omessas</i>
RODIE	Andrieu	N-D de Gatuzières	<i>mas de Gatuzières</i>
ROEL	Jehan	N-D de Gatuzières	<i>Jontanel</i>
ROGIE	Miques	Rogues	<i>Madie</i>
ROGOLS	Jehan	Montdardier	<i>Navas</i>
ROIRE	Jehan	Aulas	<i>Bréau</i>
ROIRE	Nadal	Valleraugue	<i>loc de Varalaugo</i>
ROIRE	Pierre	Valleraugue	<i>loc de Varalaugo</i>
ROIRE [hoirs de]	Anthoine	Aulas	<i>Bréau</i>
ROLLAN	Antoine	N-D de la Rouvière	<i>la Bastide</i>
ROLLAN	Guillaume	St-André de Magenc.	<i>la Coste</i>
ROLLAN	Pierre	St-André de Magenc.	<i>la Coste</i>
ROQUE	Miquel	St-André de Magenc.	<i>la Clausa</i>
ROQUEPLAN	Pierre	Aulas	<i>mas de Vinhalz</i>
ROQUET	Guillaume	St-André de Magenc.	<i>Beaulieu</i>
ROQUETTE	Guillaume	St-André de Magenc.	<i>Peire Grosse</i>
ROQUETTE	Jean	N-D de Gatuzières	<i>mas del Puech</i>
ROSSEL	Loys	Mandagout	<i>Redonel</i>
ROSSEL	Mathieu	Mandagout	<i>le Castel</i>
ROSSET	Jehan	Arrigas	<i>Peyraube bas</i>
ROSSI	Antoine	Roquedur	<i>mas de la Viela, terrado de la Bossugarié</i>
ROSSI	Estève	St-Laurent-le-Minier	<i>mas de la Falguière</i>
ROSSI	Folcran	Roquedur	<i>terrado del Plo</i>
ROSSI	Guillaume	Roquedur	<i>terrado del Plo</i>
ROSSI	Jehan	Roquedur	<i>terroir de Rotard, mas de la Bossugarié, terrado del Plo</i>
ROSSILHON	Anthoine	Aumessas	<i>la Viale</i>



## Liste alphabétique des patronymes

Patronymes	Prénoms	Paroisse	lieux-dits
ROSSILHON	Guillaume	Arrigas	<i>Arrigas</i>
ROSSILHON	Pierre	Arrigas	<i>le fort d'Arrigas</i>
ROUSSI	Jehan	Roquedur	<i>mas del Cabanis</i>
ROUVIER	Ambroise	Molières	<i>Molières</i>
ROUVIER	Guillaume	Aulas	<i>la Plasse</i>
ROUVIER	Pierre	Roquedur	<i>terrado de la Cam</i>
ROVIE	Pierre	Alzon	<i>Alzon</i>
ROZIÉ	Guillaume	Arre	<i>Arre</i>
RUAS	Antoine	N-D de Gatuzières	<i>Fontès</i>
RUAS	Daudé	N-D de Gatuzières	<i>mas Boissié</i>
SAINT MARTIAL [Sgr de]		St-Martial	<i>la Rouvière</i>
SALANSON (de)	Guillaume	N-D de la Rouvière	<i>mas de Salansso</i>
SALAS	Jean	Valleraugue	<i>loc de Varalaugo</i>
SALE	Jehan	St-Laurent-le-Minier	<i>Claus Soubeiro</i>
SALENDRE	Jean	St-Martial	<i>mas de l'Amarine</i>
SALENDRE	Pierre	St-Martial	<i>la ville, mas de l'Amarine</i>
SALES	Anthoine	Aulas	<i>Monna</i>
SALES	Antoine	Le Vigan	<i>mas de Boliech</i>
SALES	Bernart	Le Vigan	<i>les barris dau</i>
SALES	Etienne	Aulas	<i>Bréau</i>
SALES	Jean	Le Vigan	<i>les barris dau, mas de Boliech, del Caumel</i>
SALES	Pierre	Le Vigan	<i>les barris basses</i>
SALES [hoirs de]	Guillaume	Le Vigan	<i>mas de Boliech</i>
SALES [jeune]	Antoine	Le Vigan	<i>mas de Boliech</i>
SALES [vielh]	Pierre	Le Vigan	<i>la carrière del Portal dau</i>
SALGUE [ou SALZE]	Etienne	Aulas	<i>les Cours, Senesqual</i>
SALLES	Antoine [vielh]	Valleraugue	<i>plan del Col, mas de Solliers</i>
SALOS	Antoine	Valleraugue	<i>mas de las Salos</i>
SALVEPLANE	Etienne	Molières	<i>Molières</i>
SALVEPLANE	Gaspard	Aumessas	<i>Omessas</i>
SALVEPLANE	Jehan	Molières	<i>mas de las Fons, Molières</i>
SALVEPLANE	Pierre	Molières	<i>Molières</i>
SALVEPLANE	Pierre	Arre	<i>Arre</i>
SALZE	André	Mandagout	<i>mas del Prat</i>
SALZE	Anthoine	Montdardier	<i>les barris de Mondardié</i>
SALZE	Anthoine	Le Vigan	<i>la carrière del Portal dau</i>
SALZE	Estève	Mandagout	<i>mas del Prat</i>
SALZE	Guillaume	Alzon	<i>Alzon</i>
SALZE	Jehan	Mandagout	<i>Bel Luoc, mas del Prat</i>
SALZE	Jehan	Alzon	<i>Alzon</i>
SALZE	Jehan	Le Vigan	<i>les barris basses</i>
SALZE [hoirs de]	Simon	Mandagout	<i>les Combetes</i>
SANGUINÈDE	Andrieu	Montdardier	<i>Canduzorgues, le fort</i>
SANGUINÈDE	Bernard	Montdardier	<i>Canduzorgues</i>
SANGUINÈDE	Jehan	Montdardier	<i>Canduzorgues</i>
SANGUINÈDE	Pierre	Montdardier	<i>Canduzorgues</i>
SANGUINÈDE [hoirs de]	Benoit	Montdardier	<i>Rocca Maura</i>
SANGUINÈDE [hoirs de]	Estève	Montdardier	<i>Canduzorgues, Rocca Mora</i>
SAPDE	Raimond	St-Pierre de Reven	<i>la Garnarié</i>
SARRADOLH	Andrieu	N-D de Gatuzières	<i>mas de Fontès</i>
SARRADOLH	Antoine	N-D de Gatuzières	<i>mas de Fontès</i>
SARRADOLH	Jean	N-D de Gatuzières	<i>Melgues, la Balmarie, Fontès</i>

## Liste alphabétique des patronymes

Patronymes	Prénoms	Paroisse	lieux-dits
SARRAN	Alexandre	Aumessas	<i>Omessas, la Foux</i>
SARRAN	Andrieu	St-André de Magenc.	<i>la Coste</i>
SARRAN	Anthoine	St-André de Magenc.	<i>Sainct-Andrieu</i>
SARRAN	Antoine	Le Vigan	<i>mas de Lones</i>
SARRAN	Jaume	St-André de Magenc.	<i>Sainct-Andrieu</i>
SARRAN	Jehan	St-Bresson	<i>Salclarette</i>
SARRAN	Jehan	St-André de Magenc.	<i>las Vieles</i>
SARRAN	Miquel	St-André de Magenc.	<i>Sainct-Andrieu</i>
SARRAN [hoirs de]	Anthoine	St-Laurent-le-Minier	<i>mas de la Falguière</i>
SARRAN [jeune]	Pierre	St-Bresson	<i>Comairo</i>
SARRAN [vielh]	Pierre	St-Bresson	<i>la Combe des Térans, Poiol</i>
SARRO	Anthoine	Aulas	<i>mas de Trépados, del Serres, prest Costavols, Puechagut</i>
SARRO	Jehan	Montdardier	<i>les barris de Mondardié, le fort</i>
SARRO	Jehan	Arrigas	<i>Arrigas</i>
SARRO	Jehan	Aulas	<i>le Mazel, chemin du Four, Bresquette</i>
SARRO	Jehan	Roquedur	<i>terrado de la Cam</i>
SARRO	Loys	N-D de la Rouvière	<i>mas de Rieussec</i>
SARRO	Loys	Campestre	<i>mas de Lom</i>
SARRO	Loys	Arrigas	<i>la Condamyne, Rossilhon, Arrigas, Entre Aigues</i>
SARRO	Pierre	Aulas	<i>le Mazel, Valmale</i>
SARRO	Raimond	Aulas	<i>Valmale</i>
SARRO	Ramon	Campestre	<i>Campestre</i>
SAUMADE	?	Aulas	<i>mas de Galary</i>
SAUMADE	Andrieu	Le Vigan	<i>mas des Périès</i>
SAUMADE	Antoine [jeune]	Valleraugue	<i>mas Saumade</i>
SAUMADE	Antoine [vielh]	Valleraugue	<i>mas Saumade</i>
SAUMADE	Bernart	Le Vigan	<i>mas des Périès</i>
SAUMADE	Claude	N-D de Gatuzières	<i>Jontanel</i>
SAUMADE	Mathieu	Roquedur	<i>mas d'Agriffuelh</i>
SAUMADE	Thomas	Valleraugue	<i>mas Saumade</i>
SAURIN (noble)	Lois	N-D de Gatuzières	<i>Cabrilhac</i>
SAUZET	Barthélémy	St-Bresson	<i>Baugès &amp; Asperiès</i>
SEISSET	Antoine	Rogues	<i>Rogues</i>
SERRE	Andrieu	Mandagout	<i>mas del Serre, le Castel</i>
SERRE	Anthoine	St-Laurent-le-Minier	<i>loc de St-Laurent</i>
SERRE	Audibert	Aulas	<i>le Mazel, Blanet</i>
SERRE	Etienne	Aulas	<i>le Mazel</i>
SERRE	Guido	Rogues	<i>la Jurade</i>
SERRE	Guido	St-Laurent-le-Minier	<i>mas de la Combe</i>
SERRE	Guillaume	Valleraugue	<i>loc de Varalaugo</i>
SERRE	Guimme	Mandagout	<i>mas del Torn</i>
SERRE	Jean	St-André de Magenc.	<i>la Clausa</i>
SERRE	Jehan	Mandagout	<i>mas del Soulié</i>
SERRE	Loys	Mandagout	<i>les Crozes</i>
SERRE	Pasqual	Mandagout	<i>mas de Fadat</i>
SERRE	Paulet	St-Bresson	<i>St-Bresson, la Valaurio</i>
SERRE	Pierre	Aulas	<i>mas del Celié, la Carrière</i>
SERRE [hoirs de]	Pierre	St-Laurent-le-Minier	<i>loc de St-Laurent</i>
SERRES	Jehan	Roquedur	<i>la Benagua</i>
SERVEL	Anthoine	Mandagout	<i>la Guosmarie</i>
SERVEL	Anthoine	Aumessas	<i>le Caladon</i>
SERVEL	Bernard	Aulas	<i>mas de Vinhalz</i>

## Liste alphabétique des patronymes

Patronymes	Prénoms	Paroisse	lieux-dits
SEVEIRAC	Bernart	Le Vigan	<i>mas de Boliech</i>
SEVEL	François	N-D de Gatuzières	<i>Jontanel</i>
SIÈGE	Pauleta	Le Vigan	<i>le Bourguieu</i>
SIEGES	Gabriel	Aulas	<i>prest Costavols, chemin du Portalet, la Planquette</i>
SIEGES	Jaume	Aulas	<i>las Sièges de Mars</i>
SOBEIRAS (de) noble	Guillaume	Rogues	<i>la Traverse</i>
SOBREVILLE	Anthoine	Molières	<i>Molières, mas Pelloux</i>
SOBREVILLE	Anthoine	Aulas	<i>Bréau</i>
SOBREVILLE	Etienne	Molières	<i>Molières</i>
SOBREVILLE	Guillaume	Molières	<i>Molières</i>
SOBREVILLE	Jehan	Molières	<i>Molières</i>
SOBREVILLE	Pierre	Molières	<i>Molières</i>
SOBREVILLE	Pierre	Aulas	<i>Bréau</i>
SOBREVILLE (de) noble	Pierre	N-D de la Rouvière	<i>N-D de la Rouvière</i>
SOBREVILLE [f. d'Antoine]	Anthoine	Molières	<i>Molières</i>
SOLATGES	Anthoine	St-Laurent-le-Minier	<i>mas de Molié</i>
SOLATGES	Jehan	St-Laurent-le-Minier	<i>loc de St-Laurent</i>
SOLIE	Jean	Valleraugue	<i>mas d'Ardalhiès, las Claros</i>
SOLIE	Pierre	Valleraugue	<i>mas de Lissert, d'Ardalhiès</i>
SOLIÉ	François	Avèze	<i>Avèze</i>
SOLIÉ	Jehan	St-André de Magenc.	<i>les Pratz</i>
SOLIÉ	Pierre	St-André de Magenc.	<i>la Clausa</i>
SOLIER	Pierre	Le Vigan	<i>la Traverse</i>
SOTLAVIE	Jehan	St-André de Magenc.	<i>Saint-Andrieu</i>
SOTLAVIE	Pierre	St-André de Magenc.	<i>Saint-Andrieu</i>
TEISSIE	Antoine	N-D de la Rouvière	<i>la Bastide</i>
TEISSIE	Etienne	Molières	<i>mas de las Fons, Molières</i>
TEISSIE	Miquel	Molières	<i>mas de las Fons</i>
TEISSIE	Pierre	Molières	<i>mas de las Fons, Molières</i>
TEISSIÉ	Jehan	Montdardier	<i>les Barris de Mondardié, le fort</i>
TEISSIÉ [hoirs de]	Estienne	Montdardier	<i>les Barris de la Rocca</i>
TEISSIER	Antoine	St-André de Magenc.	<i>Saint-Andrieu</i>
TEISSIER	Estève	Valleraugue	<i>mas de Fenolhet, de Bon Perié</i>
TEISSIER	Pierre	Aulas	<i>Truelh de Mars</i>
TEISSIER [hoirs de]	Guilhem	Montdardier	<i>les Barris de Mondardié</i>
TEISSONNIÈRE	Etienne	Campestre	<i>Campestre</i>
TERRAS	Jean	N-D de Gatuzières	<i>Cabrilhac</i>
TEULA	Jean	N-D de la Rouvière	<i>mas Trolhal</i>
TEULO	Antoine	Valleraugue	<i>loc de Varalaugo</i>
TEULO	Etienne	Aumessas	<i>le Caladon</i>
TEULO	Guillaume	Valleraugue	<i>mas del Cros</i>
TEULO	Philip	Aulas	<i>l'Euzière de Mars</i>
TEULO	Pierre	Valleraugue	<i>loc de Varalaugo, mas del Cros, de Vielaret, de Fenolhet</i>
TEULO [hoirs de]	Anthoine	Aumessas	<i>le Caladon</i>
TEULON	Anne	Mandagout	<i>Camp de Nadal</i>
TEULON	Jaume	Mandagout	<i>la Peire</i>
TEULON	Jehan	Valleraugue	<i>mas de Malet</i>
THOULOUSE	Jean	Mandagout	<i>l'Arboux</i>
TIEURE (del)	Antoine	Avèze	<i>Avèze</i>
TIEURE (del)	Etienne	Avèze	<i>le Caila</i>
TIEURE [hoirs de]	Jean	Aulas	<i>l'Elzière de Mars</i>
TORNAIRE	Pierre	Valleraugue	<i>mas d'Ardalhiès, de Boisson</i>

## Liste alphabétique des patronymes

Patronymes	Prénoms	Paroisse	lieux-dits
TORREL (de la)	Pierre	Aulas	<i>Marde Macier, Codoulloux</i>
TORRELHAN	Pierre	St-André de Magenc.	<i>Saint-Andrieu</i>
TRELHES	Etienne	Avèze	<i>Avèze</i>
TRELHES [hoirs de]	Antoine	Avèze	<i>Avèze</i>
TRELHOS	Antoine	Alzon	<i>Alzon</i>
TRENCHIE	Jehan	St-Martial	<i>St-Marsal</i>
TREULHAULT	Marquès	N-D de la Rouvière	<i>Viadier</i>
TRIAIRE	Alexi	St-André de Magenc.	<i>Saint-Andrieu</i>
TRIAIRE	Anthoine	Aumessas	<i>la Pélocarié</i>
TRIAIRE	Anthoine	St-Martial	<i>la ville, las Concos</i>
TRIAIRE	Antoine	St-André de Magenc.	<i>la Coste</i>
TRIAIRE	Jaume	Montdardier	<i>la Falguière</i>
TRIAIRE	Jehan	Montdardier	<i>les Barris de Mondardié</i>
TRIAIRE	Jehan	St-Martial	<i>la ville</i>
TRIAIRE	Mathieu	Aulas	<i>l'Euzière de Mars</i>
TRIAIRE	Pierre	Montdardier	<i>Navas</i>
TRIAIRE	Pierre	St-André de Magenc.	<i>Vinhal</i>
TROLHAL	Jehan	N-D de la Rouvière	<i>mas de Cabrié, de Ferret</i>
TROLHAL	Loys	N-D de la Rouvière	<i>mas Lautalh</i>
TROLHAL	Pierre	St-Martial	<i>la ville</i>
TRUC [hoirs de]	Etienne	Le Vigan	<i>la Traverse</i>
UNALH	Estève	Le Vigan	<i>mas de Gaujac</i>
VABRE	Claude	Arrigas	<i>Cortieiras</i>
VABRE (de) noble	Claude	Campestre	<i>mas del Salze</i>
VABRES (de) noble	Claude	Montdardier	<i>Navas</i>
VALADA	Florence	Aumessas	<i>mas del Cornié</i>
VALAT	Andrieu	Rogues	<i>mas del Cros</i>
VALAT	Anthoine	St-André de Magenc.	<i>Saint-Andrieu</i>
VALAT	Anthoine	Aulas	<i>la traverse del Pont, Bresquette</i>
VALAT	Antoine	Rogues	<i>mas del Cros</i>
VALAT	Etienne	N-D de Gatuzières	<i>Melgues</i>
VALAT	François	Rogues	<i>mas del Serre</i>
VALAT	Guillaume	Rogues	<i>mas del Cros</i>
VALAT	Jean	Aulas	<i>mas del Celié, la Foulcarié de Mars</i>
VALAT	Jean	Valleraugue	<i>mas de Campredon</i>
VALAT	Léonard	Valleraugue	<i>mas Méjean, terroir de Paelles</i>
VALAT	Pierre	Rogues	<i>la Traverse</i>
VALAT	Pierre	Valleraugue	<i>mas Rieussec, des Périès, d'Ardaliès, de Solliers</i>
VALAT	Simon	Rogues	<i>Leuze et la Jurade</i>
VALAT [hoirs de]	Jean	Rogues	<i>la Traverse</i>
VALAT [hoirs de]	Jean	Aumessas	<i>mas del Cornié</i>
VALDEBOUSE	Jaume	Arrigas	<i>Peirealba [Peyraube]</i>
VALDEIRON	Antoine	Valleraugue	<i>mas Méjean, de Valdeiron</i>
VALDEIRON	Guilhem	Mandagout	<i>Coste Ubague</i>
VALDEIRON [hoirs de]	Pierre	Roquedur	<i>castel de Roccadur</i>
VALDERON	Jean	Valleraugue	<i>mas Viel Méjean, mas del Puey de Figuerolos</i>
VALEBOUZE	Antoine	St-Pierre de Reven	<i>Reven</i>
VALEBOUZE	Bertrand	St-Pierre de Reven	<i>Reven</i>
VALEBOUZE	Galhard	St-Pierre de Reven	<i>moulin de Gardiès</i>
VALEBOUZE	Guillaume	St-Pierre de Reven	<i>mas de Solatges</i>
VALEBOUZE	Laurent	St-Pierre de Reven	<i>Reven</i>
VALES	Daudo	Mandagout	<i>la Guosmarie</i>

## Liste alphabétique des patronymes

Patronymes	Prénoms	Paroisse	lieux-dits
VALETE	Anthoine	Aulas	<i>mas d'Arfy, Puechagut, Codoulloux</i>
VALETE	Antoine	Campestre	<i>Camp Gausen</i>
VALETE	Francès	Aulas	<i>Bréau</i>
VALETE	Jean	Aulas	<i>mas de Brion, de Grimalh, la Bour Dalga, Codoulloux</i>
VALETE	Pierre	St-André de Magenc.	
VALETTE	Jehan	Le Vigan	<i>mas de Pailheiolz</i>
VALETTE	Pierre	Avèze	<i>Avèze</i>
VALETTE	Pierre	St-Pierre de Reven	<i>la Clapouze</i>
VALETTE	Pierre	Le Vigan	<i>carrière del Portal Daut, le Cros</i>
VALETTE [hoirs de]	Guillaume	Le Vigan	<i>mas de Pailheiolz</i>
VALFOURCADE	Jehan	St-Laurent-le-Minier	<i>loc de St-Laurent-del-Meinier</i>
VALFOURCADE	Thomas	St-Laurent-le-Minier	<i>loc de St-Laurent-del-Meinier, terrado del Plo</i>
VALFOURCADE [hoirs de]	Pierre	St-Laurent-le-Minier	<i>loc de St-Laurent-del-Meinier</i>
VALIÉ	Pierre [jeune]	Arre	<i>Arre</i>
VALIÉ	Pierre [vieux]	Arre	<i>Arre</i>
VALJULHO	Guillaume	Arrigas	<i>Peirealba [Peyraube]</i>
VALLETTE	Guillaume	St-André de Magenc.	<i>les Pratz</i>
VALZ	Guillaume	N-D de la Rouvière	<i>mas de Cabrié</i>
VALZ	Guillaume	Mandagout	<i>la Peire</i>
VALZ	Jean	St-Martial	<i>St-Marsal</i>
VALZ	Marsel	N-D de la Rouvière	<i>la Bastide</i>
VALZ	Pierre	St-Martial	<i>mas del Vielhe</i>
VAQUIE	Anthoine	N-D de Gatuzières	<i>Cabrilhac</i>
VASPLOS	Pierre	Aulas	<i>las Moléros, chemin du Four</i>
VASSAS	Anthoine	Montdardier	<i>le fort</i>
VASSAS	Anthoine	Aulas	<i>Bréau</i>
VASSAS	Antoine	Avèze	<i>Avèze</i>
VASSAS	Bernat	Montdardier	<i>les Barris de Mondardié</i>
VASSAS	Estève	Montdardier	<i>les barris de Mondardié</i>
VASSAS	Guillaume	St-Laurent-le-Minier	<i>loc de St-Laurent-del-Meinier</i>
VASSAS	Jehan	Montdardier	<i>l'Escalo, les Barris de Mondardié</i>
VASSAS	Jehan	Le Vigan	<i>mas de Campis Sobeiran</i>
VASSAS	Pierre	Montdardier	<i>le fort</i>
VASSAS	Pierre	Avèze	<i>le Caila</i>
VASSAS	Pierre	St-Bresson	<i>Baugès &amp; Asperiès</i>
VASSAS [fils de Jehan]	Jehan	Montdardier	<i>les Barris de Mondardié</i>
VASSAS [hoirs de]	Guillaume	St-Bresson	<i>Baugès &amp; Asperiès</i>
VEIRIE	Pierre	St-Pierre de Reven	<i>moulin de Gardies</i>
VENTALHAC	Pierre	St-Martial	<i>les Barris, la ville</i>
VENTALHAC	Valentin	St-Martial	<i>la ville</i>
VERNET	Anthoine	Arrigas	<i>mas de Brunnens, le Vilaret</i>
VERNET	Jordy	Arrigas	<i>Peirealba [Peyraube]</i>
VERNET	Lois	Alzon	<i>Alzon</i>
VERNET	Pascal	Arrigas	<i>Peirealba [Peyraube]</i>
VERNET	Pierre	Alzon	<i>Alzon</i>
VERNET	Pierre	St-André de Magenc.	<i>la Clausa</i>
VERNET	Raimond	Arrigas	<i>Peirealba [Peyraube]</i>
VERNET	Vézian	Arrigas	<i>Arrigas, las hortos bassos</i>
VERNET [hoirs de]	Anthoine	Aumessas	<i>la Pélocarié</i>
VERNET [hoirs de]	Antoine	Arrigas	<i>le Vilaret, la Bruguière</i>
VERNET [hoirs de]	Geniès	Aumessas	<i>mas de Tours</i>
VERNET [vielh]	Anthoine	Arrigas	<i>le Vilaret</i>

## Liste alphabétique des patronymes

Patronymes	Prénoms	Paroisse	lieux-dits
VEULAS	Jean	Arrigas	<i>Estelle</i>
VIALA	Etienne	Aulas	<i>la Plasse, l'Espital</i>
VIALA	Guillaume	Montdardier	<i>mas delz Raynes</i>
VIALA	Jehan	St-André de Magenc.	<i>Bretan</i>
VIALARET	Anthoine	Aulas	<i>chemin du Four</i>
VIALARET	Jehan	St-André de Magenc.	<i>la Lauze</i>
VIALARET	Pierre	St-André de Magenc.	<i>la Clausa, Cassibert</i>
VIDAL	Antoine	Rogues	<i>la Traverse</i>
VIDAL	Blaize	Arre	<i>Arre</i>
VIDAL	Guillaume	Aulas	<i>le Portalet</i>
VIDAL	Jaume	Mandagout	<i>Navolz</i>
VIDAL	Jean	St-André de Magenc.	<i>Peret</i>
VIDAL	Jean	St-Laurent-le-Minier	<i>loc de St-Laurent-del-Meinier</i>
VIDAL	Jehan	Arrigas	<i>Vernos</i>
VIDAL	Pierre	Rogues	<i>la Traverse</i>
VIDAL	Pierre	St-André de Magenc.	<i>la Clausa, Sainct-Andrieu</i>
VIELA	Anthoine	Montdardier	<i>les Barris de Mondardié</i>
VIELA	Estève	Montdardier	<i>Cortinas</i>
VIELA	Fulcrand	Rogues	<i>la Traverse</i>
VIELA	Jaume	Montdardier	<i>mas de Caucanas</i>
VIELA	Jehan	Montdardier	<i>les Barris de Mondardié</i>
VIELA	Jehan	Campestre	<i>Campestre</i>
VIELA	Jehan	Arrigas	<i>le Fort d'Arrigas</i>
VIELA	Marguerite	Montdardier	<i>Cortinas</i>
VIELA	Pascal	Montdardier	<i>las Grézières</i>
VIELA	Raimond	Arre	<i>Arre</i>
VIELA	Ramon	Le Vigan	<i>Portail Sobeiran</i>
VIELA [hoirs de]	Estève	St-Laurent-le-Minier	<i>mas de la Falguière</i>
VIELARE	Estienne	Alzon	<i>Alzon</i>
VIELARE [hoirs de]	Andrieu	Alzon	<i>Alzon</i>
VIELARET	Andrieu	St-Bresson	<i>Trouzel</i>
VIELARET	Andrieu	Aulas	<i>le Mazel</i>
VIELARET	Anthoine	St-Laurent-le-Minier	<i>loc de St-Laurent-del-Meinier</i>
VIELARET	Antoine	St-Bresson	<i>Trouzel</i>
VIELARET	Estève	Valleraugue	<i>mas de la Pieira</i>
VIELARET	François	St-Bresson	<i>St-Bresson</i>
VIELARET	Miquel	Aumessas	<i>la Viale, Sencaux</i>
VIELARET	Thomas	Valleraugue	<i>mas de las Salos</i>
VIELARO [hoirs de]	Nadal	Arre	<i>Arre</i>
VIELMÉJANE	Jaume	St-Laurent-le-Minier	<i>loc de St-Laurent-del-Meinier</i>
VIELMÉJANES	Anthoine	Montdardier	<i>le fort</i>
VIELMÉJANES	Jehan	Montdardier	<i>les Barris de Mondardié</i>
VIELMÉJANES	Lois	Montdardier	<i>las Cadenèdes, les Barris de Mondardié, terrado de Rial</i>
VIELMÉJANES	Pierre	Montdardier	<i>les barris de Mondardié</i>
VIERNE	Estève	St-Laurent-le-Minier	<i>loc de St-Laurent-del-Meinier</i>
VIEULES	Antoine	Arrigas	<i>Estelle</i>
VIEULES	Estève	Arrigas	<i>Estelle</i>
VILARET	Antoine	Valleraugue	<i>loc de Varalaugo, mas de Berthezène, de Méjanel</i>
VILARET	Grégoire	Arrigas	<i>le Vilaret</i>
VILARET	Jehan	Valleraugue	<i>mas des Périès, l'Issartada</i>
VILARET	Pierre	Valleraugue	<i>l'Issartada, mas de la Pieira</i>
VILARET	Ramon	Arrigas	<i>le Vilaret</i>

## Liste alphabétique des patronymes

Patronymes	Prénoms	Paroisse	lieux-dits
VILARET	Thomas	Valleraugue	<i>mas de la Valete</i>
VILHAR	Blaise	St-Martial	<i>l'Yssart Vielh</i>
VILHAR	Pierre	St-Martial	<i>l'Yssart Vielh</i>
VILLARET	Andrieu	St-André de Magenc.	<i>Saint-Andrieu</i>
VILLARET	Anthoine	St-André de Magenc.	<i>Saint-Andrieu</i>
VINCENS	Andrieu	Valleraugue	<i>mas de Figuier de Talairac</i>
VINCENS	Pierre	Valleraugue	<i>mas de Plan</i>
VINCENT	Anthoine	St-Martial	<i>St-Marsal</i>
VINCENT	Jaume	St-Martial	<i>les Barris</i>
VINCENT	Jehan	St-Martial	<i>les Barris, le Ferrat</i>
VINCENT	Marquez	St-Martial	<i>les Barris</i>
VINHAL	Anthoine	St-André de Magenc.	<i>Saint-Andrieu</i>
VINHAL	Pierre	St-André de Magenc.	<i>Vinhal</i>
VINIÉ	Brenguier	St-Laurent-le-Minier	<i>loc de St-Laurent-del-Meinier</i>
VIOLETE	Antoine	Rogues	<i>Rogues</i>
VISSEC (de) noble	Francès	Aulas	<i>rue du Pont</i>
VIVEN	Jacques	Le Vigan	<i>la carrière del Portal dau</i>

## Glossaire

<b>berbeziel, berbizieu</b>	étable à brebis, bergerie
<b>berbouquat</b>	étable à chèvres [?]
<b>boal</b>	étable à bœufs
<b>botic, botica</b>	boutique
<b>carrière, carriera</b>	chemin, rue
<b>cazal</b>	measure, maison vieille et en mauvais état
<b>cazal cremat</b>	cazal incendié
<b>celeste</b>	cour [à ciel ouvert]
<b>clancherie</b>	serrurerie [?]
<b>claustre, clastre</b>	presbytère
<b>clot</b>	fosse, cavité, trou
<b>crotte</b>	cave, voûte, pièce voûtée
<b>destraire</b>	arpenteur
<b>destramen</b>	arpentage
<b>foguane, fouguagne</b>	pièce où l'on fait du feu, cuisine (par extension: domicile)
<b>fust, fustat, fustade</b>	bois de construction
<b>galinier</b>	poulailler
<b>jas, jasse</b>	litière, gîte (par extension: étable)
<b>mégié, megier</b>	partagé, en commun avec...
<b>molin bladié</b>	moulin à blé
<b>noguié</b>	noyer
<b>obradou</b>	atelier
<b>pailhier</b>	hangard, grenier à paille ou foin
<b>paissière</b>	petite digue pour amener l'eau à un moulin
<b>patis, patu(s)</b>	cour, basse cour d'une ferme
<b>porcieu, porsier</b>	porcherie
<b>rebière</b>	rivière
<b>relicte</b>	veuve [relaisée]
<b>resclauze</b>	écluse [d'un moulin]
<b>rode brune</b>	roue de moulin [brun]
<b>solier</b>	plancher
(en) <b>solié</b>	(en) étage [au soleil]
(en) <b>solié de Barros</b>	[voir au verso, note de P. Clément]
(a) <b>terrenc</b>	au niveau du sol, rez-de-chaussée
<b>teule</b>	tuile
<b>tine de coratier</b>	cuve de tanneur
<b>tira la seda</b>	tamiser la farine
<b>treilhat</b>	treille
<b>vaccarie</b>	vacher [la graphie correcte serait <i>vacaire</i> ]

**N.B.** - Toutes les variantes orthographiques ne sont pas mentionnées dans la liste ci-dessus; ainsi, on rencontre souvent *berbieziel*, *porssieu*, etc.



## Berbeziel en solié

Le *berbeziel* ou *berbiziel* était une bergerie. L'origine du nom est parfaitement connue. En latin classique la brebis était appelée *vervex*, *-icis*. L'accusatif *vervecem* a donné le latin populaire *berbicem*, dont dérive le français brebis. Les plus célèbres *berbeziels* sont ceux de Génolhac, que l'on voit encore sur le côté droit de la Régordane en remontant dans la direction de Concoules.

Si la signification de *berbeziel* ne souffre aucune discussion, par contre on est en droit de se demander ce que peut bien représenter un *berbeziel en solié*.

Le mot de *solie* provient du latin *solum* qui désignait à la fois: pavement, aire à dépiquer le blé, surface d'un champ (c'est-à-dire le sol), la base d'une maison.

En latin médiéval, *solarium* avait pris le sens d'étage. On connaît le célèbre exemple de Ducange: "*Si domus habeat tria membra sive solaria, unum super aliud*", ils sont appelés "*extremo solario, solario medio, solario inferior*". Ce que l'on peut traduire ainsi: "Si la maison a trois membres [autrement dit trois étages] l'un au-dessous de l'autre, [ce sont] l'étage supérieur, l'étage du milieu et l'étage inférieur".

En occitan médiéval et en particulier dans les états des maisons et moulins, le *solié* ne signifie pas étage mais plancher. En effet, les enquêteurs utilisent le terme d'étage pour les niveaux superposés d'une habitation. Le *solié* paraît correspondre, comme le suggère Alibert, à un revêtement en bois.

Quand le *solié* est dallé, les *destraires* [arpenteurs] précisent "*solié de Barros*", c'est à dire "pavé de bars" [cf p.37, 3e colonne].

Par ailleurs on rencontre souvent les désignations "*partie en crotte, partie en solié*" ou encore "*partie en solié, partie en terre [ou terrenç]*" ou même "*partie en crotte, partie en solié, partie en terre*". Ces diverses expressions semblent recouvrir une division verticale et une division horizontale. En hauteur on trouve une cave voûtée en pierres, la *crotte*, avec au dessus les planches qui revêtent le sol de la pièce d'habitation, le *solié*. Au même niveau, on peut rencontrer soit ce sol en parquet, soit un sol en terre battue, le *terrenc*.

Il faut éviter la confusion entre le latin médiéval *solarium* et le latin médiéval *solaticum*.

Le mot de *solaticum* dérive lui de *sol, solis*/le soleil. Il désigne une habitation bien exposée au soleil. Il a donné l'occitan médiéval *soulage* ou *solatge* qui s'applique très souvent à un mas ou à un hameau recevant particulièrement bien les rayons du matin.

Dans le même ordre d'idée, il faut rappeler l'occitan *adrech* et le français adret qui signifient "face au soleil" et qui dérivent du latin "*ad directum*", sous-entendu "*solis*".

Quant à l'ubach, il provient du latin "*opacus*"/sombre et il correspond au versant qui reçoit rarement le soleil.

P.A. CLÉMENT

# Comment mieux exploiter l'état des maisons et moulins<sup>[1]</sup>

par P.A. Clément

En prenant l'initiative de publier à partir du LCC n° 102 (juillet-septembre 1995) « *L'état des maisons et moulins* » du diocèse de Nîmes au milieu du XVI<sup>e</sup> siècle, notre ancien président Yannick Chassin du Guerny a fait découvrir à beaucoup de chercheurs une mine de précieuses informations.

Il faut rappeler que le titre exact de ces enquêtes à but fiscal, diligentées par les États du Languedoc, inclut trois volets :

1.- **Adveration** (ou *avaluation*) – plutôt que par évaluation, il faut interpréter ce mot par identification.

2.- **Destrament** – en occitan la *destro* est la perche de 4,50m environ utilisée pour mesurer les dimensions au sol des champs et des habitations. Elle doit son nom au fait qu'elle était tenue de la *destro* (la main droite). Elle a donné son nom à une mesure de superficie de référence, la *destro*, qui correspond approximativement à 20m<sup>2</sup>.

Le *destraire* était celui que l'on appelait l'arpenteur ailleurs qu'en Occitanie et celui que l'on appelle aujourd'hui le géomètre.

*Destrament* signifie donc mesurage.

3.- **Estime** – il s'agit de l'estimation des biens dénombrés afin de pouvoir réactualiser l'assiette de la taille.

A la suite de ce titre figure l'énumération des biens recensés, à savoir :

les *maisons, jardins, patis, cazals, colombiers et molins.*



## Retour sur le glossaire

Un glossaire très succinct terminait les premiers extraits parus dans le n° 102.

Il est bon de le reprendre, d'une part en donnant les différentes interprétations possibles, et d'autre part en incorporant les termes qui ne figuraient pas dans ce glossaire initial.

En un premier temps [2], j'ai relevé les noms mentionnés dans les États de N.D. de la Rouvière [n° 102], de N.D. de Gatuzières [n° 102] et de Montdardier [n° 104].

### 1.- Maisons

Cette désignation s'est maintenue jusqu'à aujourd'hui au sens d'habitation.

Ce terme générique dérive du latin *mansio*; il figure dans le vocabulaire des cartulaires des XI<sup>e</sup> et XIII<sup>e</sup> s. sous cette même forme.

[1] cf LCC numéros 102 à 112 et le Hors série n° 48.

[2] pour chacun de ces états j'ai numéroté les articles concernant ces trois communautés selon l'ordre où ils figurent dans leur publication par Y. Chassin du Guerny.

[3] Aline Durand, *Les paysages médiévaux du Languedoc*, Université du Mirail, Toulouse 1998.

Dans ces cartulaires on rencontrait aussi le nom de *stare* qui a donné *estaou* et *ostal*.

Le nom *domus* a disparu sans laisser d'autres dérivés que domicile, domestique et – plus récemment – domotique.

### 2.- Solié

On peut interpréter par plafond, celui-ci étant porté par des *solives* en bois.

En latin nous avons *solea* qui signifiait, entre autres, plancher.

### 3.- Crote ou crotte

Du grec *κρυπτε* [krupte] qui a également donné le mot savant *crypte*.

Nous avons là un membre voûté, soit en plein cintre, soit en arc surbaissé, soit en arêtes...

### 4.- partie en crote, partie en solié

Dans une même maison, on peut rencontrer :

a) Soit une pièce voûtée en rez de chaussée et au-dessus d'elle une pièce avec plafond (à solives).

Comme exemple on peut donner les articles 1, 11 et 20 de l'état de Montdardier.

#### Au mas de Caucanas :

- *Pierre Caucanas, une maison à deux étages crotte et en solié* (1);

- *Jean Caucanas, une maison à deux étages, partie en crotte partie en solié* (11).

#### Au mas de Conduzorgues :

- *Mathieu Montet, une maison à deux étages, partie crotte et partie en solié, etc.* (20).

b) Soit une pièce voûtée et une pièce avec plafond juxtaposées l'une à côté de l'autre.

### 5.- à terre, en terre, à terren, en terren

Les choses se compliquent avec les maisons *partie en crotte, partie en solié, partie en terren* comme celle d'Antoine Portalès au Mas de Caucanas (art. 12, Montdardier).

Nous avons là manifestement un troisième type de couverture parallèlement à la crotte et au solié.

Il faut écarter les hypothèses de murs en terre (pisé) ou d'une toiture en terre.

En ce qui concerne les murs, nous avons en effet les articles 263 et 264 de Montdardier qui précisent qu'au terroir de Rial voisinent pour Guilhem Aguze *un ostal en terren prêt à couvrir, en pierre sèche*, pour Loys Vileméjane *un ostal en terren pierre sèche, couvert de lauzes*. Ce dernier descriptif permet également d'affirmer qu'il ne peut s'agir d'une toiture puisque l'ostal en question est *couvert de lauzes*.

La *terre* ou *terren* apparaît comme une technique de construction à moindre frais. Sur la cinquantaine de maisons bâties à l'intérieur du *fort*, c'est-à-dire du centre historique, aucune d'elle ne porte cette mention.

Par ailleurs on rencontre dix *pailhés à terren* apparem-

ment jointifs (se joignant les uns les autres) au hameau de Navas à Montdardier et quatorze autres répartis tout au long du *barry*, c'est-à-dire tout au long du quartier hors les murs de Montdardier.

Toujours dans le même *barry*, on note des *jasses à terren* et des *berbiziers à terren*.

Enfin au mas de l'Escalo à Montdardier, Jean Vassas possède en *petitas cabanos a terren por garda sa vinhe*.

Dans l'*Almanach du Val Borgne* de 2001 Jean Castan considère qu'une maison *à terre* ou *a terren* est une maison comportant uniquement un rez-de-chaussée. Cette interprétation ne permet pas de comprendre pourquoi l'on rencontre des constructions *partie en terre, partie en crotte*, ces dernières étant indiscutablement sur un seul niveau.

#### 6.- Casal ou cazal [prononcer cazaou]

Le latin du haut Moyen Age a continué d'utiliser *casa* au sens de maison en même temps que son dérivé *casal* ou *cazal*, lequel nous a donné l'anthroponyme *Cazalis* ou *Cazaly*.

L'éminente médiéviste Aline Durand a montré que *casa* était le mot le plus usité dans la deuxième moitié du IX<sup>ème</sup> siècle pour désigner la maison<sup>[3]</sup>. La courbe qu'elle a établie indique que ce vocable est peu à peu tombé en désuétude et puis a disparu après 1100.

Il faut remarquer que dans les *Feuda Gabalorum* de 1307 on repère dans la ville close de Saint-Étienne-Vallée-Française «*duas domos seu duo casalia*» (Tome II, 1<sup>ère</sup> partie, p. 262 – déclaration de Bernard d'Espinassounel).

Vers 1550, le terme de *casal* est revenu en force. On le dénombre 70 fois dans l'état de Montdardier, 23 fois dans l'état de Gatuzières et 5 fois seulement dans l'état de Notre-Dame de la Rouvière.

Influencés par la fréquence des mentions *casa disrupta* au XI<sup>e</sup> et XII<sup>e</sup> siècles, de nombreux médiévistes ont affirmé que le *casal* désignait une maison en ruine et par extension l'emplacement où était autrefois bâtie une maison.

Ce n'est pas le cas dans les «évaluations et destraments» du XVI<sup>ème</sup> siècle. On y trouve en particulier :

a) des *cazals haut bastis* ou *ault bâtis* : N.-D. de la Rouvière, Camp Sobeiran (art. 45); Gatuzières, mas d'Auros (art. 41 et 43).

On peut penser que ces *cazals* comportent trois niveaux.

b) des *cazals moyennement élevés* : Montdardier, mas dels Raynes (art. 252 et 258) et terroir de Fornigozes (art. 269).

S'il est permis d'envisager que ces *cazals* s'élèvent sur deux niveaux, on peut ranger dans la même rubrique le *cazal basti à deux étages* du mas de Rocca Maura à Montdardier (art. 43).

c) les *cazals bas* : au Mas de Rocca Maura (art. 44), dans le fort (art. 208) et au Mas del Raynes (art. 262), tous les trois à Montdardier.

En 1551, année de l'établissement de ces enquêtes, la construction va bon train. Aux côtés de nombreuses maisons *prêt à couvrir*, on relève plusieurs *cazals* eux aussi en attente de leur toiture :

deux *cazals haut baty prêt à couvrir* dans le fort de Montdardier (art. 232 et 242); dans le Castelvieu du même lieu deux *cazals haut baty au peira seca prêt à couvrir* (art. 254 et 255) et à Cabrillac (art. 9 Gatuzières).

Il faut en particulier retenir le descriptif concernant, au hameau de la Baulmarié à Gatuzières (art. 57), un *cazal hault baty garni de fustailles prêt à couvrir*. Dans ce cas précis, la charpente a été mise en place et il ne reste plus qu'à poser la toiture.

S'il existe des *cazals* en cours de construction, les états en signalent d'autres qui sont abandonnés. Ainsi on recense des *cazals en ruine* à Montdardier, à savoir aux *Barrys* (art. 130) et au *Fort* (art. 209 et 239); à N.-D. de la Rouvière, mas de la Bastide (art. 25); et surtout à Gatuzières, au hameau lui-même (art. 64), au mas d'Auros (art. 46 et 47) et à la Baulmarié (art. 58).

On découvre même au Mas de la Sanguinède à Montdardier (art. 29) un *cazal crémat*, c'est-à-dire détruit par un incendie.

Il faut compléter cette analyse en dressant un tableau ventilant, en fonction de leur localisation, les 70 *cazals* que nous avons identifiés dans les trois communautés retenues.

	Montdardier			N.D. de la Rouvière	Gatuzières	Total
	mas	barry	fort			
Cazals avec une maison et ses annexes	8	2	5	1	6	22
Cazals avec des annexes indépendants d'une maison	5	1	0	0	0	6
Cazals isolés	10	4	7	4	17	42
Total des cazals	23	7	12	5	23	70
Nombre total d'art. de l'enquête	121	95	53	75	85	429
% de cazals par rapport au total	20	7	20	6	28	

Les *cazals* offrent beaucoup de caractéristiques communes avec les édifices que les *destraires* recensent sous le nom de *maisons*.

Ainsi certains *cazals* isolés sont pourvus d'une *cour clause* (art. 28 de Montdardier et art. 25 de N.D. de la Rouvière), d'une *jasse* et d'une *cour clause* (art. 43 de Montdardier) ou encore d'un *pailhé* (art. 87 et 156 de Montdardier).

Il apparaît donc qu'il faille chercher la spécificité du *casal* par rapport à la *maison*, non pas dans le type d'habitation mais dans la différence d'occupants.

J'avance donc l'hypothèse, qu'au milieu du XVI<sup>ème</sup> siècle, les *cazals* du diocèse de Nîmes auraient été habités par des familles de condition modeste? En particulier, les *cazals* recensés comme annexes des maisons auraient servi à loger les serviteurs, tels les domestiques, les valets, les pastres et leur famille.

#### 7.- Maisons à deux côtés et à trois côtés

On recense à Gatuzières trois maisons à deux côtés et une maison à trois côtés; à N.-D. de la Rouvière, quatre à deux côtés et deux à trois côtés.

La seule explication plausible serait qu'il s'agirait de maisons à deux ou à trois membres, chacun d'eux ayant été construit à des époques différentes et juxtaposés à l'habitation principale.

#### 8.- Botic

On relève seulement deux mentions de *botics sur rue*. Ces boutiques sont localisées toutes les deux aux *barrys* de Montdardier. Elles sont situées au rez-de-chaussée d'une maison en *sollié*, avec une cour close à l'arrière.

#### 9.- Dépendances

Il n'y a pas d'hésitation pour l'interprétation de *galinié* = poulailler et de *poursieu* = porcherie.

Par contre, on peut s'interroger sur la différence qu'il risque d'y avoir entre un *berbéziel* et une *jasse*, deux appellations auxquelles on donne généralement le sens de bergerie.

De même le *boal* (prononcer *bouaou*), dérivant du latin *bovaria*, désigne l'annexe où l'on remisait les bœufs de labour. Mais il faudrait rechercher ce qui peut distinguer les *boals* des *estables*, elles aussi fréquemment mentionnées.

#### 10.- Cour et patis

Apparemment la cour est le plus souvent close. Elle s'inscrit dans le périmètre où s'élèvent les différents bâtiments. Le *patis*, du latin *pastus* signifiant pâturage, paraît désigner un espace ouvert, peut-être enherbé.

En Gévaudan, les *patous* figurent très souvent dans les *compoix*. Il s'agit alors de terrains de parcours pour les troupeaux, qui s'étendent sur plusieurs hectares.

#### 11.- Céleste

Dans plusieurs communautés on rencontre des *célestes* appelés parfois *célestes ouverts*.

Pour essayer d'identifier ce terme, il faut se rapporter au *compoix* de Sauve de 1642 où figurent de nombreux *célestes*, orthographiés parfois *célestres* ou *cœlestres*. On

les trouve surtout dans les zones marchandes : grand'rue, place du (Vieux) marché, grand place, rue de la Fusterie (arcades),...

Dans la table d'introduction, ils sont mentionnés au dernier rang pour le taux des présages.

Ainsi pour le 1<sup>er</sup> degré, les estimations se feront au dextre sur la base de :

2 deniers 3 pougèses pour les estables et jardins;

1 denier 1 pougèse deux-quarts pour les célestes et courts.

La superficie des *célestes* nous y est donnée pour 3/4 de dextre (15 m<sup>2</sup> environ) ou un dextre (20 m<sup>2</sup> environ).

Le *céleste* peut donc être assimilé à une petite cour. Il s'en différencierait par le fait qu'il s'agirait d'un espace clos, dallé ou non, qui se situerait à l'arrière des maisons.

Celles-ci ayant été construites sur un sol en pente, le *céleste* résulterait de l'aplanissement de la partie la plus haute du terrain à l'opposé de la porte d'entrée donnant sur la rue.

On peut donc hasarder que le *céleste* devrait son nom au « ciel » vers lequel il s'ouvrirait.



Cette première approche dans l'interprétation des termes utilisés par les *destraires* du XVI<sup>ème</sup> siècle constitue le point de départ d'un glossaire plus pointu et plus approfondi.

Les lecteurs du L.C.C. sont donc invités à apporter leurs réflexions personnelles sur les diverses hypothèses que j'ai émises.

Ainsi nous faciliterons le travail des chercheurs qui, de plus en plus nombreux, s'investissent dans l'exégèse des *advérations* et des *compoix et cadastres*.